



ESTADO DO MARANHÃO  
**PREFEITURA MUNICIPAL DE SANTA LUZIA**  
AV NAGIB HAICKEL, S/N – PÇA. TRÊS PODERES – CNPJ 06.191.001/0001-47  
CEP 65 390-000 – SANTA LUZIA – MARANHÃO

**LEI MUNICIPAL Nº 545/2020**

**LEI ORÇAMENTÁRIA ANUAL**

# **LOA EXERCÍCIO 2021**

**SANTA LUZIA**



**ESTADO DO MARANHÃO**  
**PREFEITURA MUNICIPAL DE SANTA LUZIA**  
AV NAGIB HAICKEL, S/N - PÇA. TRÊS PODERES - CNPJ 06.191.001/0001-47  
CEP 65.390-000 - SANTA LUZIA - MARANHÃO

**LEI MUNICIPAL nº 545/2020**

Santa Luzia/MA, 18 de Dezembro de 2020.

**Estima a receita e fixa a despesa do  
Município de Santa Luzia para o  
exercício financeiro de 2021.**

A Prefeita Municipal de Santa Luzia, Estado do Maranhão, usando das atribuições que são conferidas por lei, estabelecidas em cumprimento ao disposto no Art. 165, § 2º, da Constituição Federal e na Lei Orgânica Municipal, "Faz saber que a Câmara aprovou e ela sanciona a seguinte Lei":

**Art. 1º.** O orçamento do Município de Santa Luzia para o exercício de 2021, estima a Receita e fixa a Despesa em de R\$ 194.293.271,66 (cento e noventa e quatro milhões, duzentos e noventa e três mil, duzentos e setenta e um reais e sessenta e seis centavos) sendo:

I - Orçamento Fiscal em R\$ 142.135.427,30 (cento e quarenta e dois milhões, cento e trinta e cinco mil, quatrocentos e vinte e sete reais e trinta centavos);

II - Orçamento da Seguridade Social em R\$ 52.157.844,36 (cinquenta e dois milhões, cento e cinquenta e sete mil, oitocentos e quarenta e quatro reais e trinta e seis centavos);

**Art. 2º.** A Receita será arrecadada na forma da legislação vigente e das especificações constantes dos quadros integram esta Lei, observando o seguinte desdobramento:

Parágrafo único: As receitas estimadas para o exercício 2021 estão previstas por fonte de origem de recurso, que se constituem de determinados agrupamentos de naturezas de receitas, atendendo a Instruções Normativas do Tribunal de Contas do Estado do Maranhão e Normativos da Secretaria do Tesouro Nacional e servem para indicar como são financiadas as despesas orçamentárias, não havendo porém, vedação a substituição, inclusão ou alteração de fonte de recursos durante a execução orçamentária, que deverá ser processada através de Decreto do Executivo.



**ESTADO DO MARANHÃO**  
**PREFEITURA MUNICIPAL DE SANTA LUZIA**  
AV NAGIB HAICKEL, S/N - PÇA. TRÊS PODERES - CNPJ 08.191.001/0001-47  
CEP 65 390-000 - SANTA LUZIA - MARANHÃO

**Administração Direta:**

**Receitas Correntes**

Receita Tributária	R\$	5.606.996,07
Receita de Contribuições	R\$	5.972.904,03
Receita Patrimonial	R\$	618.002,26
Receitas de Serviços	R\$	93.065,08
Transferências Correntes	R\$	176.263.854,08
Outras Receitas Correntes	R\$	0,00
Deduções da Receita Corrente	R\$	-7.645.674,14

**Total** R\$ 180.909.147,38

**Receitas de Capital**

Alienação de Bens	R\$	75.326,12
Amortizações	R\$	142.185,84
Transferência de Capital	R\$	13.029.618,00
Operações de Crédito	R\$	50.217,42
Outras Receitas de Capital	R\$	86.776,90

**Sub Total** R\$ 13.384.124,28

**RESUMO:**

Receitas Correntes	R\$	188.554.821,52
Receitas de Capital	R\$	13.384.124,28
Dedução do FUNDEB	R\$	-7.645.674,14
<b>TOTAL GERAL</b>	<b>R\$</b>	<b>194.293.271,66</b>



**ESTADO DO MARANHÃO**  
**PREFEITURA MUNICIPAL DE SANTA LUZIA**  
AV NAGIB HAICKEL, S/N - PCA. TRÊS PODERES - CNPJ 08.191.001/0001-47  
CEP. 65.390-000 - SANTA LUZIA - MARANHÃO

**Art. 3º.** A despesa será realizada segundo a discriminação dos quadros integrantes desta Lei, com os seguintes desdobramentos

Parágrafo único. As Despesas fixadas para o exercício 2021 serão financiadas com indicação por fonte específica de recursos, atendendo a Instruções Normativas do Tribunal de Contas do Estado do Maranhão e Normativos da Secretaria do Tesouro Nacional e servem para indicar como são financiadas as despesas orçamentárias, não havendo porém, vedação a substituição, inclusão ou alteração de fonte de recursos durante a execução orçamentária, que deverá ser processada através de Decreto do Executivo

**I. Por Funções de Governo**

01 - Legislativa	R\$ 3.480.000,00
04 - Administração	R\$ 16.014.490,65
06 - Segurança	R\$ 7.285.914,00
08 - Assistência Social	R\$ 7.285.914,00
09- Previdência	R\$ 3.594.621,35
10 - Saúde	R\$ 41.277.309,01
11- Trabalho	R\$ 153.000,00
12 - Educação	R\$ 99.025.591,41
13 - Cultura	R\$ 1.081.440,36
15 - Urbanismo	R\$ 5.085.150,87
16 - Habitação	R\$ 855.597,65
17 - Saneamento	R\$ 3.356.647,46
18 - Gestão Ambiental	R\$ 942.419,78
20 - Agricultura	R\$ 2.338.488,00
25 - Energia	R\$ 750.135,81
26 - Transporte	R\$ 5.631.834,68
27 - Desporto e Lazer	R\$ 1.331.723,47
28 - Encargos Sociais	R\$ 1.383.638,00
13) Reserva de Contingência	R\$ 595.269,16
<b>TOTAL</b>	<b>R\$ 194.293.271,66</b>



**ESTADO DO MARANHÃO**  
**PREFEITURA MUNICIPAL DE SANTA LUZIA**  
AV NAGIB HAICKEL, 878 - PÇA. TRÊS PODERES - CNPJ 06.191.001/0001-47  
CEP 65 390-000 - SANTA LUZIA - MARANHÃO

**Art. 4º.** Fica o Poder Executivo autorizado a:

I - Abrir durante o exercício créditos suplementares até o limite de 70% (setenta por cento) do total da despesa fixada no artigo 1º observando-se o disposto no artigo 43 da Lei federal nº 4 320 de 17 de março de 1964

II - Abrir créditos suplementares até o limite consignado sob a denominação de Reserva de Contingência em conformidade com o disposto na Lei de Diretrizes Orçamentárias.

III - Fica o Poder Executivo autorizado a remanejar, transpor, transferir as dotações orçamentárias, aprovadas nesta Lei em decorrência de necessidade de compatibilização da previsão de receita e fixação de despesa, inclusive alterar a indicação de fontes de recursos de dotações específicas, mesmo entre órgãos e orçamento distintos.

§ 1º Não onerarão o limite previsto no inciso I, os créditos destinados

I - Suprir insuficiência nas dotações de despesas a conta de recursos vinculados,

II - Suprir insuficiência nas dotações orçamentárias relativas as despesas a conta de receitas oriundas de convênios, termos de compromissos ou obrigações constitucionais e legais.

§ 2º A abertura de crédito adicional de que trata o inciso I deste artigo, para fins de atendimento do art. 43, § 1º, I da Lei nº 4 320 1964, poderá ser realizada entre dotações orçamentárias com fontes de recursos distintas

**Art. 5º.** Fica o Poder Executivo autorizado a realizar operações de créditos por antecipação da receita até o limite de 50% (cinquenta por cento) da receita corrente líquida, observadas as condições estabelecidas no artigo 38, da Lei Complementar nº 101, de 2000



ESTADO DO MARANHÃO  
**PREFEITURA MUNICIPAL DE SANTA LUZIA**  
AV NAGIB HAICKEL, 8/N - PÇA. TRÊS PODERES - CNPJ 06.191.001/0001-47  
CEP 65.390-000 - SANTA LUZIA - MARANHÃO

**Art. 6º.** O Poder Executivo poderá realizar alterações orçamentárias na natureza das dotações desde que obedecidos os limites estabelecidos nesta lei orçamentária.

**Art. 7º.** O Poder Executivo poderá firmar convênios com outras esferas de governo e entidades privadas, para o desenvolvimento de programas prioritários nas diferentes áreas de sua competência, bem como, conceder ajuda financeira a entidades assistenciais e outras por meio de subvenções, auxílios e contribuições.

**Art. 8º.** As dotações atribuídas às diversas unidades orçamentárias poderão ser movimentadas por órgãos centrais de administração geral.

**Parágrafo único.** É permitida a redistribuição de parcelas das dotações de pessoal, de uma para outra unidade orçamentária, quando considerada indispensável à movimentação de pessoal dentro das tabelas ou quadros comuns às unidades interessadas, a que se realize em obediência à legislação específica.

**Art. 9º.** Esta Lei entrará em vigor a partir de 1º de janeiro de 2021.

GABINETE DA PREFEITA MUNICIPAL DE SANTA LUZIA, ESTADO DO MARANHÃO. AOS  
18 DIAS DO MÊS DE DEZEMBRO DO ANO DE 2020

  
FRANCILENE PAIXÃO DE QUEIROZ  
Prefeita Municipal



## ESTADO DO MARANHÃO PREFEITURA MUNICIPAL DE SANTA LUZIA

# DIÁRIO OFICIAL

## Caderno Geral do Poder Executivo



### SUMÁRIO

#### EXTRATO DE CONTRATO

Secretaria Municipal de Governo ..... 1

#### ERRATA DE CONTRATO

Secretaria Municipal de Saúde ..... 1

#### TERMO DE RATIFICAÇÃO - DISPENSA DE LICITAÇÃO

Secretaria Municipal de Governo ..... 1

#### AVISO DE ANULAÇÃO - PREGÃO ELETRÔNICO

Secretaria Municipal de Saúde ..... 1

#### LEI MUNICIPAL

Gabinete da Prefeitura ..... 2

### EXTRATO DE CONTRATO

**EXTRATO DE CONTRATO Nº 345/2020, PROC. ADM. Nº 001/2020, PREGÃO PRESENCIAL Nº 005/2020, ATA DE REGISTRO DE PREÇOS Nº 004/2020-ARP DO MUNICÍPIO DE SANTA LUZIA-MA.**  
**CONTRATANTE:** Prefeitura Municipal de Santa Luzia-MA, CNPJ nº 19.090.001/47. **CONTRATADA:** J. L. Marques - EPP, CNPJ nº 24.630.431/0001-08. **OBJETO:** Contratação de Empresa Especializada na Prestação de Serviço de Organização de Eventos (Dia do Evangelismo e Padroeira da Cidade em 2020). **VALOR GLOBAL DO CONTRATO:** R\$ 305.700,00 (trezentos e cinco mil e setecentos reais). **MODALIDADE:** Pregoão Presencial. **FUNDAMENTAÇÃO LEGAL:** Lei nº 10.520/02 substituída pela Lei nº 8.666/93 e ao Decreto nº 7.892, de 21/01/2013 (alterado pelo Decreto nº 8.250, de 21/05/2014). **RECURSOS:** Exatidão-2020, Gestão Organizacional-02.12.13.392.00-65.2191.0000 - Apoio Incentivo à Produção e à Difusão das Manifestações Culturais e Associação Econômica 33.90.39.00 - Outros Serviços de Terceiros - Pessoa Jurídica. Pela Constante anexa a Ser. JUCENARIA FRAZAO DA PAIXAO - Secretária Municipal de Governo, Pela Constante anexa o Sr. JOSÉ BERLANNI MARIJES - Representante Legal Santa Luzia-MA, 18/12/2020.

### ERRATA DE CONTRATO

**ERRATA EXTRATO DE CONTRATO DO PROC. ADM. Nº 001/2020, DO PREGÃO PRESENCIAL Nº 005/2020.** A Prefeitura Municipal de Santa Luzia-MA, por meio da Secretaria Municipal de Saúde, torna público aos interessados a Errata do Extrato de Contrato publicado no DIÁRIO OFICIAL DO MUNICÍPIO DE SANTA LUZIA-MA datado do dia 04/12/2020, na página nº 1. ONDE SE LÊ: EXTRATO DE CONTRATO Nº 345/2020. LEIA-SE: EXTRATO DE CONTRATO Nº 347/2020 e ONDE SE LÊ: VIGÊNCIA: 30/11/2020 a 31/12/2020. LEIA-SE: VIGÊNCIA: 03/12/2020 a 31/12/2020. ALEXANDRE DIAS ANDRADE - Secretário Municipal de Saúde.

### TERMO DE RATIFICAÇÃO - DISPENSA DE LICITAÇÃO

Processo Administrativo nº 086/2020. Considerando que o presente procedimento encontra-se em conformidade com a legislação pertinente (art. 1º, inc. I, da Lei nº 14.065, de 30 de setembro de 2010) e, cada artigo

do parecer jurídico e técnico, RATTEN O e DISPENSA DE LICITAÇÃO, de leitura das peças lançadas no Processo Administrativo nº 086/2020, e AI 108120 e continuação por DISPENSA DE LICITAÇÃO da empresa E SILVA SANTOS FILI, inscrita no CNPJ nº 11.793.154/0001-20, pelo valor global de R\$ 45.071,00 (Quarenta e cinco mil e setenta e sete reais), conforme proposta de preços apresentada. Tendo por objeto a contratação de empresa especializada objetivando a organização e realização de sorteio de cadeiras para contemplados no programa Minha Casa Minha Vida com uso de sorteio eletrônico e geração de relatórios de resultados ao final do procedimento que poderá ser impresso e publicado, conforme condições, quantidades e exigências estabelecidas no Termo de Referência. Luz, dezessete de dezembro de 2020, no artigo 26 da Lei nº 8.666/93. **DETERMINO:** a publicação do presente relatório no Diário Oficial do Município para que produza os efeitos legais. **NOTA:** que sejam adotadas as medidas cabíveis para a contratação de referido empresa Parique e e compra no Santa Luzia (MA) 18 de dezembro de 2020. **JUCENARIA FRAZAO DA PAIXAO** - Secretária Municipal de Governo.

### AVISO DE ANULAÇÃO - PREGÃO ELETRÔNICO

**AVISO DE ANULAÇÃO - PREGÃO ELETRÔNICO Nº 004/2020, PRIMEIRO ADMINISTRATIVO Nº 004/2020.** O Pregoeiro da Comissão Permanente de Licitação do Município de Santa Luzia-MA, a nos de suas atribuições legais, torna público para conhecimento dos interessados que por razão de necessidade de seguir talitoa encontrada no Termo de Referência, bem como por motivos de ordem técnico-jurídico, em outras observâncias aos princípios da legalidade, da eficiência e da sustentabilidade do interesse público a ANULAÇÃO do procedimento licitatório referente ao Pregão Eletrônico nº 004/2020, anulado do Processo Administrativo nº 084/2020 tendo por objeto a contratação de empresa para a prestação de serviço de locação, instalação e manutenção de uma geradora de Energia - PVA, com no máximo 91% de potência e com capacidade de geração de energia com eficiência de até 41% de Energia e sistema independente de geração de Ar Medial, com capacidade de geração de 1500 Watts com eficiência de até 41% para atender as necessidades do Hospital Municipal de Santa Luzia-MA, nos termos do Art. 69 da Lei nº 8.666/1993. Intimação adicional postada aos interessados por Comissão Permanente de Licitação - CPL, anexada ao Ar. Negrin Hancock, nº. CEP 05.190.0001 Centro - Santa Luzia-MA. **ALEXANDRE DIAS ANDRADE** - Secretário Municipal de Saúde - Santa Luzia-MA, 18 de dezembro de 2020.

### LEI MUNICIPAL

**LEI MUNICIPAL Nº 545/2020 - Santa Luzia-MA, 18 de Dezembro de 2020.**

Estima a receita e fixa a despesa do Município de Santa Luzia para o exercício financeiro de 2021.

A Prefeitura Municipal de Santa Luzia, Estado do Maranhão, tendo das atribuições que são conferidas por lei, estabelecidas em cumprimento ao disposto no Art. 165, § 2º, da Constituição Federal e na Lei Orgânica Municipal, "Faz saber que a Câmara aprovou em 07 de Dezembro de 2020 e ela sanciona a seguinte Lei":

**Art. 1º.** O orçamento do Município de Santa Luzia para o exercício de 2021, estima a Receita e fixa a Despesa em R\$ 194.293.271 (no cento e noventa

e quatro milhões, duzentos e noventa e três mil, duzentos e sessenta e um reais e sessenta e seis centavos) sendo:

I - Orçamento Fiscal em R\$ 142.135.427,30 (cento e quarenta e dois milhões, cento e trinta e cinco mil, quatrocentos e vinte e sete reais e trinta centavos);

II - Orçamento da Seguridade Social em R\$ 52.157.844,36 (cinquenta e dois milhões, cento e cinquenta e sete mil, oitocentos e quarenta e quatro reais e trinta e seis centavos).

Art. 2º. A Receita será arrecadada na forma da legislação vigente e das especificações constantes dos quadros integrados em Lei, observando o seguinte desdobramento:

Parágrafo Único: As receitas estimadas para o exercício 2021 estão previstas por fonte de origem do recurso, que se constituem de determinadas agrupamentos de naturezas de receitas, atendendo a Instruções Normativas do Tribunal de Contas do Estado do Maranhão e Normativas da Secretaria do Tesouro Nacional, e servem para indicar como são financiadas as despesas orçamentárias, não havendo porém, vedação a substituição, incluindo ou alteração de fonte de recursos durante a execução orçamentária, que deverá ser processada através de Decreto do Executivo.

#### Administração Direta:

##### Receitas Correntes

Receita Tributária	R\$ 5.606.996,07
Receita de Contribuições	R\$ 5.972.904,03
Receita Patrimonial	R\$ 618.062,26
Receitas de Serviços	R\$ 93.065,08
Transferências Correntes	R\$ 176.263.854,18
Outras Receitas Correntes	R\$ 0,00
Deduções da Receita Corrente	R\$ -7.645.674,14

**Total** **R\$ 180.909.147,38**

##### Receitas de Capital

Alienação de Bens	R\$ 75.326,12
Amortizações	R\$ 142.185,84
Transferências de Capital	R\$ 13.029.618,60
Operações de Crédito	R\$ 50.217,42
Outras Receitas de Capital	R\$ 86.776,90

**Sub Total** **R\$ 13.384.124,28**

#### RESUMO:

Receitas Correntes	R\$ 188.554.821,52
Receitas de Capital	R\$ 13.384.124,28
Dedução do FUNDEB	R\$ -7.645.674,14
<b>TOTAL GERAL</b>	<b>R\$ 194.293.271,66</b>

Art. 3º. A despesa será realizada segundo a discriminação dos quadros integrantes desta Lei, com os seguintes desdobramentos:

Parágrafo Único: As Despesas fixadas para o exercício 2021 serão financiadas com indicação por fonte específica de recursos, atendendo a Instruções Normativas do Tribunal de Contas do Estado do Maranhão e Normativas da Secretaria do Tesouro Nacional, e servem para indicar como são financiadas as despesas orçamentárias, não havendo porém, vedação a substituição, incluindo ou alteração de fonte de recursos durante a execução orçamentária, que deverá ser processada através de Decreto do Executivo.

#### I. Por Funções de Governo

01 - Legislativa	R\$ 3.480.000,00
04 - Administração	R\$ 16.014.490,65
06 - Segurança	R\$ 7.285.914,00
08 - Assistência Social	R\$ 7.285.914,00
09 - Previdência	R\$ 3.544.621,35
10 - Saúde	R\$ 41.277.309,01
11 - Trabalho	R\$ 153.000,00
12 - Educação	R\$ 99.025.591,41
13 - Cultura	R\$ 1.081.440,36
15 - Urbanismo	R\$ 5.085.150,87
16 - Habitação	R\$ 855.597,65
17 - Saneamento	R\$ 3.356.647,46

18 - Gestão Ambiental	R\$ 942.419,78
20 - Agricultura	R\$ 2.338.488,00
24 - Energia	R\$ 750.135,81
26 - Transporte	R\$ 5.631.834,68
27 - Desporto e Lazer	R\$ 1.331.723,47
28 - Fomento Social	R\$ 1.383.619,00
29 - Reserva de Contingência	R\$ 846.269,16
<b>TOTAL</b>	<b>R\$ 194.293.271,66</b>

Art. 4º. Fica o Poder Executivo autorizado a:

I - Abrir durante o exercício créditos suplementares até o limite de 70% (setenta por cento) do total da despesa fixada no artigo 1º observando-se o disposto no artigo 43 da Lei Federal nº 4.320 de 17 de março de 1964;

II - Abrir créditos suplementares até o limite consignado sob a denominação de Reserva de Contingência em conformidade com o disposto na Lei de Diretrizes Orçamentárias;

III - Fica o Poder Executivo autorizado a remanejar, transferir, transpor, transferir as dotações orçamentárias, aprovadas nesta Lei em decorrência de necessidade de compensação da previsão de receita e fixação de despesa, inclusive alterar a indicação de fontes de recursos de dotações específicas, mesmo entre órgãos e orçamento distintos;

§ 1º. Não onerado o limite previsto no inciso I, os créditos destinados

I - Suprir insuficiência nas dotações de despesas a conta de recursos vinculados;

II - Suprir insuficiência nas dotações orçamentárias relativas as despesas a conta de receitas oriundas de convênios, termos de compromisso ou obrigações constitucionais e legais;

§ 2º. A abertura de crédito adicional de que trata o inciso I deste artigo, para fins de atendimento do art. 43, § 1º, I da Lei nº 4.320/1964, poderá ser realizada entre dotações orçamentárias com fontes de recursos distintas;

Art. 5º. Fica o Poder Executivo autorizado a realizar operações de crédito por antecipação da receita até o limite de 50% (cinquenta por cento) da receita corrente líquida, observadas as condições estabelecidas no artigo 38, da Lei Complementar nº 101, de 2000.

Art. 6º. O Poder Executivo poderá realizar alterações orçamentárias na natureza das dotações desde que obedecidos os limites estabelecidos nesta Lei orçamentária.

Art. 7º. O Poder Executivo poderá firmar convênios com outras esferas de governo e entidades privadas para o desenvolvimento de programas prioritários nas diferentes áreas de sua competência, bem como, conceder ajuda financeira a entidades assistenciais e outras por meio de subvenções, auxílios e contribuições.

Art. 8º. As dotações atribuídas às diversas unidades orçamentárias poderão ser movimentadas por órgãos centrais de administração geral.

Parágrafo Único: É permitida a redistribuição de parcelas das dotações de pessoal, de uma para outra unidade orçamentária, quando considerada indispensável a movimentação de pessoal dentro das tabelas ou quadros comuns às unidades interessadas, a que se realize em obediência à legislação específica.

Art. 9º. Esta Lei entrará em vigor a partir de 1º de janeiro de 2021.

Município de Santa Luzia - MA, 18 de Dezembro de 2020. Francinete Parão de Queiroz - Prefeita Municipal.

**LEI MUNICIPAL Nº 546/2020 de 18 de dezembro de 2020**

**"FIXA OS SUBSÍDIOS DO PREFEITO, VICE-PREFEITO, VEREADORES E SECRETÁRIOS MUNICIPAIS COM MANDATO ENTRE 2021 A 2024 E DÁ OUTRAS PROVIDÊNCIAS".**

A PREFEITA DO MUNICÍPIO DE SANTA LUZIA, Estado do Maranhão, no uso de suas atribuições legais, Faço saber que a Câmara Municipal de Santa Luzia aprova em 17 de Dezembro de 2020, a seguinte Lei:

Art. 1º - Com base no artigo 28, da Lei Orgânica do Município de Santa Luzia, Estado do Maranhão, ficam estabelecidos aos agentes políticos de mandato compreendido entre 01/01/2021 a 31/12/2024, os seguintes subsídios:

- a) Prefeito Municipal o valor de R\$ 20.000,00 (vinte mil reais);
- b) Vice-Prefeito o valor de R\$ 14.000,00 (quatorze mil reais);
- c) Vereadores o valor de R\$ 8.700,00 (oito mil e setecentos reais);
- d) Secretários Municipais o valor de R\$ 5.000,00 (cinco mil reais).

Art. 2º - Os valores acima expostos serão aplicados a partir de 01 de janeiro de 2021.

§1º - Fica autorizado a reposição das perdas inflacionárias, devendo ser observado o índice de correção do INPC dos últimos doze meses e sua fixação.

§2º - Que a Lei Complementar 173/2020 que impõe congelamento salarial de servidores até 2021, seja observada em seu teor até sua vigência, depois após as salárias que esta Lei poderão ser corrigidos observando a política econômica nacional através de Decreto do Poder Legislativo.

Art. 3º - Esta lei entrará em vigor na data de sua publicação, revogadas as disposições em contrário.

GABINETE DA PREFEITA MUNICIPAL DE SANTA LUZIA,  
ESTADO DO MARANHÃO, AOS 18 DIAS DO MÊS DE DEZEMBRO  
DO ANO DE 2020. FRANCILENE PAIXÃO DE QUEIROZ -  
PREFEITA MUNICIPAL.

## Município de Santa Luzia

# DIÁRIO OFICIAL

## Poder Executivo

### Caderno Geral do Poder Executivo

#### Gabinete da Prefeita

Coordenação do Diário Oficial do Município - DOM  
Av. Nagib Haickel, s/nº, Centro, Santa Luzia - MA - 65.390-000  
edoms12020@gmail.com

**Francilene Paixão de Queiroz**  
Prefeita

**Elioberto Lima Arrais**  
Coordenador do e-DOM

### NORMAS DE PUBLICAÇÃO

As elaborar e enviar texto para publicação no Diário Oficial Eletrônico, observe atentamente as instruções abaixo:

- Edição dos textos enviados ao Diário por email;
- Medida da página - 17cm de largura e 25cm de altura;
- Editor de texto padrão: Word for Windows - Versão 6 ou Superior;
- Tipo de fonte: Times New Roman;
- Tamanho da letra: 12;
- Entrelinhas simples;
- Excluir linhas em branco;
- Tabelas/quadrados sem linhas de grade ou molduras;
- Evitando erro na publicação, o usuário poderá monitorar os lançados por e-mail até 10 dias após a circulação do Diário Oficial Eletrônico;
- Se o erro for proveniente de falha no setor de publicação, a matéria será republicada sem custo para o cliente. Em caso de erro proveniente do e-mail enviado, o ônus da retificação ficará a cargo do cliente;
- As matérias que não são cobertas na legislação não devem ser devolvidas.

**Informações: (98) 98134-8059**

# PREFEITURA MUNICIPAL DE SANTA LUZIA

Av. Nereu de Azevedo, 100 - Centro - 06190-000 - SP  
 Telefone: (11) 3061-1000 - Fax: (11) 3061-1001

## DEMONSTRATIVO DA RECEITA E DESPESA SEGUNDO AS CATEGORIAS ECONOMICAS

PERÍODO: 01/01/2020

Anexo 01

Página 1

Imprimir: 18/12/2020

RECEITA	R\$	R\$
<b>RECEITAS CORRENTES</b>		
IMPOSTOS SOBRE PATRIMÔNIO DE RENDIMENTO	6.808.998,07	
IMPOSTO DE RENDIMENTO	6.808.998,07	
RECEITAS PATRIMONIAIS	918.302,26	
RECEITAS DE SERVIÇOS	91.064,06	
TRANSFERÊNCIAS CORRENTES	112.889.254,98	
RECEITAS FINANCEIRAS	17.645.814,14	
<b>SUB TOTAL</b>		180.909.147,38
<b>TOTAL</b>		180.909.147,38
<b>SUPERÁVIT DO ORÇAMENTO CORRENTE</b>		13.577.025,84
RECEITAS DE CAPITAL		
OPERAÇÕES DE CRÉDITO	90.217,42	
ALIENACÃO DE BENS	70.326,12	
AMORTIZAÇÃO DE EMPRÉSTIMOS	142.185,84	
TRANSFERÊNCIAS DE CAPITAL	13.029.818,00	
OUTRAS RECEITAS DE CAPITAL	88.778,90	
<b>SUB TOTAL</b>		13.384.145,18
<b>TOTAL</b>		28.961.145,92
<b>RESUMO</b>		
RECEITAS CORRENTES	180.909.147,38	
DEPESAS CORRENTES	17.645.814,14	
RECEITAS DE CAPITAL	13.384.145,18	
<b>TOTAL DE RECEITAS</b>		194.293.271,86
<b>TOTAL</b>		194.293.271,86

DESPESA	R\$	R\$
<b>DESPESAS CORRENTES</b>		
PESSOAL E ENCARGOS SOCIAIS	123.281.689,16	
JUROS E ENCARGOS DA DÍVIDA	302.140,87	
OUTRAS DESPESAS CORRENTES	45.982.764,61	
<b>SUB TOTAL</b>		187.132.121,74
<b>SUPERÁVIT DO ORÇAMENTO CORRENTE</b>		13.577.025,84
<b>TOTAL</b>		180.909.147,38
<b>DESPESAS DE CAPITAL</b>		
INVESTIMENTOS	28.812.846,18	
AMORTIZAÇÃO DA DÍVIDA	89.349,40	
<b>SUB TOTAL</b>		28.902.195,58
<b>RESERVA DE CONTINGÊNCIA</b>		464.294,18
<b>TOTAL</b>		194.293.271,86
<b>RESUMO</b>		
DESPESAS CORRENTES	187.132.121,74	
DESPESAS DE CAPITAL	28.902.195,58	
RESERVA DE CONTINGÊNCIA	464.294,18	
<b>TOTAL DE DESPESA</b>		194.293.271,86
<b>TOTAL</b>		194.293.271,86

**PREFEITURA MUNICIPAL DE SANTA LUZIA**

AV. NADIR HANNOU, 304 - CNPJ: 06.121001/0001-47

Orçamento Programa Exercício de 2021

**DEMONSTRATIVO DA RECEITA E DESPESA SEGUNDO AS CATEGORIAS ECONÔMICAS**

(Inc II §1º Art.2º)

Anexo 01

Page 2

Lei 040 - Data: 18/12/2020

---



AV MAGIS MACNEILAN - CNE/061019010001-47

**Anexo 02**

Page 2

Orçamento Programa - Exercício de 2021

## RECEITAS SEGUNDO AS CATEGORIAS ECONOMICAS

Lei 545 Date 14-12-2020

Código	Especificação	F R	Desdobramento	SubCategoria Fonte	Categoria Econômica
1001.00.00	RECEITAS DE SERVIÇOS BANCÁRIOS - PRINCIPAL	0.1.05	29.580.70		
1001.00.01	RECEITAS DE DEPÓSITOS BANCÁRIOS - PRINCIPAL	0.1.05	59.580.07		
1001.00.02	RECEITAS DE DEPÓSITOS BANCÁRIOS - PRINCIPAL	0.1.18	80.080.79		
1001.00.03	RECEITAS DE DEPÓSITOS BANCÁRIOS - PRINCIPAL	0.1.18	19.580.70		
1001.00.04	RECEITAS DE DEPÓSITOS BANCÁRIOS - PRINCIPAL	0.1.29	1.008.90		
1001.00.05	RECEITAS DE REGIME PROPRIO DE PREV. SOCIAL - PRINCIPAL	0.000.000	20.178.00		
1001.00.06	RECEITAS DE TÍTULOS DE RENDA - PRINCIPAL	0.2.03	20.178.00		
1001.00.07	JUROS DE TÍTULOS DE RENDA - PRINCIPAL	0.000.000	28.925.84		
1001.00.08	JUROS DE TÍTULOS DE RENDA - PRINCIPAL	0.1.00	28.925.84		
1001.00.09	OUTROS VALORES MOBILIÁRIOS	0.000.000	15.091.83		
1001.00.10	OUTROS VALORES MOBILIÁRIOS	0.000.000	15.091.83		
1001.00.11	OUTROS VALORES MOBILIÁRIOS - PRINCIPAL	0.1.00	15.091.83		
1001.00.12	DEMAIS RECEITAS PATRIMONIAIS	0.000.000		15.091.83	
1001.00.13	DEMAIS RECEITAS PATRIMONIAIS	0.000.000	15.091.83		
1001.00.14	DEMAIS RECEITAS PATRIMONIAIS - PRINCIPAL	0.1.00	15.091.83		
1001.00.15	RECEITA DE SERVIÇOS	0.000.000		93.085.08	
1001.00.16	SERVIÇOS ADMINISTRATIVOS E COMERCIAIS GERAIS	0.000.000		79.231.08	
1001.00.17	SERVIÇOS ADMINISTRATIVOS E COMERCIAIS GERAIS	0.000.000	79.231.08		
1001.00.18	SERVIÇOS ADMINISTRATIVOS E COMERCIAIS GERAIS	0.000.000	79.231.08		
1001.00.19	SERVIÇOS ADMINISTRATIVOS E COMERCIAIS GERAIS - PRINCIPAL	0.1.00	79.231.08		
1001.00.20	SERVIÇOS ATIVIDADES REFERENTES A NAVEGAÇÃO MARÍTIMA	0.000.000		13.834.00	
1001.00.21	SERVIÇOS DE TRANSPORTE	0.000.000	13.834.00		
1001.00.22	SERVIÇOS DE TRANSPORTE	0.000.000	13.834.00		
1001.00.23	SERVIÇOS DE TRANSPORTE - PRINCIPAL	0.1.00	13.834.00		
1001.00.24	TRANSFERÊNCIAS CORRENTES	0.000.000		175.369.052.99	
1001.00.25	TRANSFERÊNCIAS DA UNICO E DE SUAS ENTIDADES	0.000.000		166.089.092.91	
1001.00.26	TRANSF. DA UNICO - ESPÉCIFICAS DE ESTADOS DE EMERGÊNCIA	0.000.000	166.089.092.91		
1001.00.27	PARTICIPAÇÃO NA RECEITA DA UNICO	0.000.000	35.484.387.87		
1001.00.28	COTA PARTE DO FUNDO DE PARTIC. DOS MUNIC. - COTA MENSAL	0.000.000	35.187.774.37		
1001.00.29	COTA PARTE DO FPM - COTA MENSAL - PRINCIPAL	0.1.00	21.273.359.56		
1001.00.30	COTA PARTE DO FPM - COTA MENSAL - PRINCIPAL	0.1.01	8.884.006.28		
1001.00.31	EXERCÍCIO ANTERIOR - COTA MENSAL - PRINCIPAL	0.1.02	5.210.405.56		
1001.00.32	COTA PARTE DO IMP. SOBRE A PROP. TERRIT. RURAL	0.000.000	296.613.50		
1001.00.33	COTA PARTE DO IMP. SOBRE A PROP. TERRIT. RURAL	0.1.00	177.968.10		
1001.00.34	IMP. SOBRE A PROP. TERRIT. RURAL - PRINCIPAL	0.1.01	74.153.37		
1001.00.35	IMP. SOBRE A PROP. TERRIT. RURAL - PRINCIPAL	0.1.02	64.492.03		
1001.00.36	IMP. SOBRE A PROP. TERRIT. RURAL - PRINCIPAL	0.000.000	438.101.15		
1001.00.37	COTA PARTE DA CONTRIB. FINANC. DE REC. IMOBILIÁRIOS	0.300.000	7.234.64		
1001.00.38	COTA PARTE DA CONTRIB. FINANC. DE REC. IMOBILIÁRIOS	0.1.00	7.234.64		
1001.00.39	COTA PARTE DO FONDO ESPECIAL DO PETRÓLEO - PRINCIPAL	0.300.000	410.744.33		
1001.00.40	COTA PARTE DO FONDO ESPECIAL DO PETRÓLEO - PRINCIPAL	0.1.00	410.744.33		
1001.00.41	CONTRIBUIÇÃO CONTRIB. FINANC. EXPLOR. REC. NAT. - PRINCIPAL	0.300.000	20.122.18		
1001.00.42	CONTRIBUIÇÃO CONTRIB. FINANC. EXPLOR. REC. NAT. - PRINCIPAL	0.1.00	20.122.18		
1001.00.43	TRANSFERÊNCIAS PARA OUTRAS ÁREAS DE MANUTENÇÃO - PRINCIPAL	0.300.000	34.307.801.75		
1001.00.44	TRANSFERÊNCIAS DE RECURSOS DO SUS - ATENÇÃO PRIMÁRIA	0.300.000	13.411.770.18		
1001.00.45	TRANSFERÊNCIAS DE RECURSOS DO SUS - ATENÇÃO PRIMÁRIA	0.1.14	13.411.770.18		
1001.00.46	TRANSFERÊNCIAS DE RECURSOS DO SUS - ATENÇÃO PRIMÁRIA	0.300.000	18.409.470.00		
1001.00.47	TRANSFERÊNCIAS DE RECURSOS DO SUS - ATENÇÃO PRIMÁRIA	0.1.14	18.409.470.00		
1001.00.48	TRANSFERÊNCIAS DE RECURSOS DO SUS - VIGILÂNCIA EM SAÚDE	0.000.000	1.891.733.57		
1001.00.49	TRANSFERÊNCIAS DE RECURSOS DO SUS - VIGILÂNCIA EM SAÚDE - PRINCIPAL	0.1.14	1.891.733.57		

PREFEITURA MUNICIPAL DE SANTA LUZIA

AV NAGIB HAKEL S/N - CNPJ 06191001/0001-47

Anexo 02

Page 3

Orçamento Programa - Exercício de 2021

RECEITAS SEGUNDO AS CATEGORIAS ECONOMICAS

Lei 548 Data 18/12/2020

Código	Especificação	F R	Desdobramento	SubCategoria Fonte	Categoria Econômica
1118.03.4.0	TRANSF DE RECURSOS DO SUS - ASSISTENCIA FARMACEUTICA	0.000.001	454.005,00		
1118.03.4.1	TRANSF DE RECURSOS DO SUS - ASSIST FARMACEUTICA-PRINCIPAL	0.1.14	454.005,00		
1118.03.9.0	TRANSF DE RECURSOS - OUT PROJEC FINANC FUNDOS-PRINCIPAL	0.000.000	70.623,00		
1118.03.9.1	TRANSF DO SUS - OUT PROJEC FINANC FUNDOS-PRINCIPAL	0.1.14	70.623,00		
1118.03.9.2	TRANSF DO SUS - OUT PROJEC FINANC FUNDOS-PRINCIPAL	0.1.14			
1118.05.0.0	TRANSFERENCIAS DE RECURSOS DO FUNDO NACIONAL DE SAÚDE	0.000.000	2.273.959,78		
1118.05.1.0	TRANSFERENCIAS DE RECURSOS DO FUNDO NACIONAL DE SAÚDE	0.000.000	534.717,00		
1118.05.1.1	TRANSFERENCIAS DE RECURSOS DO FUNDO NACIONAL DE SAÚDE	0.1.15	534.717,00		
1118.05.2.0	TRANSF DIRETAS DO FND REFIN-PROGRAMA PDDE-PRINCIPAL	0.000.000	98.551,10		
1118.05.2.1	TRANSF DIRETAS DO FND REFIN-PROGRAMA PDDE-PRINCIPAL	0.1.15	98.551,10		
1118.05.3.0	TRANSF DIRETAS DO FND REFIN-PROGRAMA PDDE-PRINCIPAL	0.000.000	838.277,00		
1118.05.3.1	TRANSF DIRETAS DO FND REFIN-PROGRAMA PDDE-PRINCIPAL	0.1.15	838.277,00		
1118.05.4.0	TRANSFERENCIAS DE RECURSOS DO FUNDO NACIONAL DE SAÚDE	0.000.000	499.304,80		
1118.05.4.1	TRANSFERENCIAS DE RECURSOS DO FUNDO NACIONAL DE SAÚDE	0.1.15	499.304,80		
1118.05.5.0	OUTRAS TRANSFERENCIAS DO FUNDO NACIONAL DE SAÚDE	0.000.000	201.780,00		
1118.05.5.1	OUTRAS TRANSFERENCIAS DO FUNDO NACIONAL DE SAÚDE	0.1.15	201.780,00		
1118.06.0.0	TRANSFERENCIAS FINANCEIRAS PARA O SUS - DESONERACAO - PRINCIPAL	0.000.000	45.652,20		
1118.06.0.1	TRANSFERENCIAS FINANCEIRAS PARA O SUS - DESONERACAO - PRINCIPAL	0.000.000	45.652,20		
1118.06.1.1	TRANSFERENCIAS FINANCEIRAS PARA O SUS - DESONERACAO - PRINCIPAL	0.1.00	27.391,32		
1118.06.1.2	TRANSFERENCIAS FINANCEIRAS PARA O SUS - DESONERACAO - PRINCIPAL	0.1.01	11.413,05		
1118.06.1.3	TRANSFERENCIAS FINANCEIRAS PARA O SUS - DESONERACAO - PRINCIPAL	0.1.02	6.847,83		
1118.06.1.4	TRANSFERENCIAS FINANCEIRAS PARA O SUS - DESONERACAO - PRINCIPAL	0.000.000	84.330.517,88		
1118.06.1.5	TRANSFERENCIAS FINANCEIRAS PARA O SUS - DESONERACAO - PRINCIPAL	0.000.000	84.330.517,88		
1118.06.1.6	TRANSFERENCIAS FINANCEIRAS PARA O SUS - DESONERACAO - PRINCIPAL	0.1.05	17.616.667,70		
1118.06.1.7	TRANSFERENCIAS FINANCEIRAS PARA O SUS - DESONERACAO - PRINCIPAL	0.1.05	25.193.485,30		
1118.06.1.8	TRANSFERENCIAS FINANCEIRAS PARA O SUS - DESONERACAO - PRINCIPAL	0.1.18	25.216.726,62		
1118.06.1.9	TRANSFERENCIAS FINANCEIRAS PARA O SUS - DESONERACAO - PRINCIPAL	0.1.19	16.303.638,24		
1118.10.0.0	TRANSFERENCIAS DE INTERVENCAO DA UNIAO E DE SUAS ENTIDADES	0.000.000	105.934,50		
1118.10.1.0	TRANSFERENCIAS DE INTERVENCAO DA UNIAO PARA O SUS	0.000.000	45.400,50		
1118.10.1.1	TRANSFERENCIAS DE INTERVENCAO DA UNIAO PARA O SUS	0.1.23	45.400,50		
1118.10.2.0	TRANSFERENCIAS DE INTERVENCAO DA UNIAO PARA O SUS	0.000.000	60.534,00		
1118.10.2.1	TRANSFERENCIAS DE INTERVENCAO DA UNIAO PARA O SUS	0.1.25	60.534,00		
1118.10.3.0	TRANSFERENCIAS DE INTERVENCAO DA UNIAO PARA O SUS	0.000.000	5.064.277,10		
1118.10.3.1	TRANSFERENCIAS DE INTERVENCAO DA UNIAO PARA O SUS	0.000.000	5.064.277,10		
1118.10.3.2	TRANSFERENCIAS DE INTERVENCAO DA UNIAO PARA O SUS	0.1.29	5.064.277,10		
1118.10.3.3	TRANSFERENCIAS DE INTERVENCAO DA UNIAO PARA O SUS	0.1.29			
1118.10.3.4	TRANSFERENCIAS DE INTERVENCAO DA UNIAO PARA O SUS	0.000.000	4.058.680,78		
1118.10.3.5	TRANSFERENCIAS DE INTERVENCAO DA UNIAO PARA O SUS	0.000.000	4.058.680,78		
1118.10.3.6	TRANSFERENCIAS DE INTERVENCAO DA UNIAO PARA O SUS	0.1.00	4.058.680,78		
1118.10.3.7	TRANSFERENCIAS DE INTERVENCAO DA UNIAO PARA O SUS	0.000.000			
1118.10.3.8	TRANSFERENCIAS DE INTERVENCAO DA UNIAO PARA O SUS	0.000.000	9.278.959,78		
1118.10.3.9	TRANSFERENCIAS DE INTERVENCAO DA UNIAO PARA O SUS	0.000.000	8.553.551,78		
1118.10.3.10	TRANSFERENCIAS DE INTERVENCAO DA UNIAO PARA O SUS	0.000.000	2.800.381,73		
1118.10.3.11	TRANSFERENCIAS DE INTERVENCAO DA UNIAO PARA O SUS	0.1.00	1.680.229,04		
1118.10.3.12	TRANSFERENCIAS DE INTERVENCAO DA UNIAO PARA O SUS	0.1.01	700.085,43		
1118.10.3.13	TRANSFERENCIAS DE INTERVENCAO DA UNIAO PARA O SUS	0.1.01	420.057,26		
1118.10.3.14	TRANSFERENCIAS DE INTERVENCAO DA UNIAO PARA O SUS	1.000.000	627.147,01		
1118.10.3.15	TRANSFERENCIAS DE INTERVENCAO DA UNIAO PARA O SUS	0.1.01	376.268,21		

8.279.959,78

## AV MAGB HACNEL BUN : CNE4 05182001:0001-47

Page 4

Orçamento Programa - Exercício de 2021

Let 5-45 Date 12-12-2020

Código	Especificação	F R	Desdobramento	SubCategoria Fonte	Categoria Econômica
17.1.1.1.1.1	COTA PARTE DO RPA - PRINCIPAL	0 1 1	156 786 75		
17.1.1.1.1.2	COTA PARTE DO RPA - PRINCIPAL	0 1 00	84 072 05		
17.1.1.1.1.3	COTA PARTE DO RPA - PRINCIPAL	0 1 00 000	75 326 11		
17.1.1.1.1.4	COTA PARTE DO RPA - PRINCIPAL	0 1 00	45 195 67		
17.1.1.1.1.5	COTA PARTE DO RPA - PRINCIPAL	0 1 01	18 831 53		
17.1.1.1.1.6	COTA PARTE DO RPA - PRINCIPAL	0 1 02	11 256 91		
17.1.1.1.1.7	COTA PARTE DA CONTRIBUIÇÃO DE CDE	0 000 000	273 913 17		
17.1.1.1.1.8	COTA PARTE DA CONTRIBUIÇÃO DE CDE - PRINCIPAL	0 1 00	273 913 17		
17.1.1.1.1.9	OUTRAS TRANSFERÊNCIAS DOS ESTADOS	0 000 000	4 776 783 78		
17.1.1.1.1.10	OUTRAS TRANSFERÊNCIAS - PRINCIPAL	0 1 00	4 776 783 78		
17.1.1.1.1.11	TRANSFERÊNCIAS DE ESTADOS DESTINADAS A ATIVIDADES DE SAÚDE	0 000 000	655 785 00		
17.1.1.1.1.12	TRANSFERÊNCIAS DE ESTADOS DESTINADAS A ATIVIDADES DE SAÚDE - PRINCIPAL	0 000 000	655 785 00		
17.1.1.1.1.13	TRANSFERÊNCIAS DE ESTADOS DESTINADAS A ATIVIDADES DE SAÚDE - PRINCIPAL	0 1 14	655 785 00		
17.1.1.1.1.14	TRANSFERÊNCIAS DE ESTADOS DESTINADAS A ATIVIDADES DE SAÚDE - PRINCIPAL	0 000 000	30 267 00		
17.1.1.1.1.15	TRANSFERÊNCIAS DE ESTADOS DESTINADAS A ATIVIDADES DE SAÚDE - PRINCIPAL	0 000 000	30 267 00		
17.1.1.1.1.16	TRANSFERÊNCIAS DE ESTADOS DESTINADAS A ATIVIDADES DE SAÚDE - PRINCIPAL	0 1 00	30 267 00		
17.1.1.1.1.17	TRANSFERÊNCIAS DE CONVÊNIO DA UNIO PARA O SUS	0 000 000	40 358 00		
17.1.1.1.1.18	TRANSFERÊNCIAS DE CONVÊNIO DA UNIO PARA O SUS - PRINCIPAL	0 000 000	40 358 00		
17.1.1.1.1.19	TRANSFERÊNCIAS DE CONVÊNIO DA UNIO PARA O SUS - PRINCIPAL	0 1 23	20 178 00		
17.1.1.1.1.20	OUTRAS TRANSFERÊNCIAS DE CONVÊNIO DOS ESTADOS	0 000 000	20 178 00		
17.1.1.1.1.21	OUTRAS TRANSFERÊNCIAS DE CONVÊNIO DOS ESTADOS - PRINCIPAL	0 1 00	20 178 00		
17.1.1.1.1.22	TRANSFERÊNCIAS DE CONVÊNIO DA UNIO PARA O SUS - PRINCIPAL	0 000 000			
17.1.1.1.1.23	TRANSFERÊNCIAS DE CONVÊNIO DA UNIO PARA O SUS - PRINCIPAL	0 000 000			
17.1.1.1.1.24	TRANSFERÊNCIAS DE CONVÊNIO DA UNIO PARA O SUS - PRINCIPAL	0 000 000			
17.1.1.1.1.25	TRANSFERÊNCIAS DE CONVÊNIO DA UNIO PARA O SUS - PRINCIPAL	0 000 000			
17.1.1.1.1.26	TRANSFERÊNCIAS DE CONVÊNIO DA UNIO PARA O SUS - PRINCIPAL	0 000 000			
17.1.1.1.1.27	TRANSFERÊNCIAS DE CONVÊNIO DA UNIO PARA O SUS - PRINCIPAL	0 000 000			
17.1.1.1.1.28	TRANSFERÊNCIAS DE CONVÊNIO DA UNIO PARA O SUS - PRINCIPAL	0 000 000			
17.1.1.1.1.29	TRANSFERÊNCIAS DE CONVÊNIO DA UNIO PARA O SUS - PRINCIPAL	0 000 000			
17.1.1.1.1.30	TRANSFERÊNCIAS DE CONVÊNIO DA UNIO PARA O SUS - PRINCIPAL	0 000 000			
17.1.1.1.1.31	TRANSFERÊNCIAS DE CONVÊNIO DA UNIO PARA O SUS - PRINCIPAL	0 000 000			
17.1.1.1.1.32	TRANSFERÊNCIAS DE CONVÊNIO DA UNIO PARA O SUS - PRINCIPAL	0 000 000			
17.1.1.1.1.33	TRANSFERÊNCIAS DE CONVÊNIO DA UNIO PARA O SUS - PRINCIPAL	0 000 000			
17.1.1.1.1.34	TRANSFERÊNCIAS DE CONVÊNIO DA UNIO PARA O SUS - PRINCIPAL	0 000 000			
17.1.1.1.1.35	TRANSFERÊNCIAS DE CONVÊNIO DA UNIO PARA O SUS - PRINCIPAL	0 000 000			
17.1.1.1.1.36	TRANSFERÊNCIAS DE CONVÊNIO DA UNIO PARA O SUS - PRINCIPAL	0 000 000			
17.1.1.1.1.37	TRANSFERÊNCIAS DE CONVÊNIO DA UNIO PARA O SUS - PRINCIPAL	0 000 000			
17.1.1.1.1.38	TRANSFERÊNCIAS DE CONVÊNIO DA UNIO PARA O SUS - PRINCIPAL	0 000 000			
17.1.1.1.1.39	TRANSFERÊNCIAS DE CONVÊNIO DA UNIO PARA O SUS - PRINCIPAL	0 000 000			
17.1.1.1.1.40	TRANSFERÊNCIAS DE CONVÊNIO DA UNIO PARA O SUS - PRINCIPAL	0 000 000			
17.1.1.1.1.41	TRANSFERÊNCIAS DE CONVÊNIO DA UNIO PARA O SUS - PRINCIPAL	0 000 000			
17.1.1.1.1.42	TRANSFERÊNCIAS DE CONVÊNIO DA UNIO PARA O SUS - PRINCIPAL	0 000 000			
17.1.1.1.1.43	TRANSFERÊNCIAS DE CONVÊNIO DA UNIO PARA O SUS - PRINCIPAL	0 000 000			
17.1.1.1.1.44	TRANSFERÊNCIAS DE CONVÊNIO DA UNIO PARA O SUS - PRINCIPAL	0 000 000			
17.1.1.1.1.45	TRANSFERÊNCIAS DE CONVÊNIO DA UNIO PARA O SUS - PRINCIPAL	0 000 000			
17.1.1.1.1.46	TRANSFERÊNCIAS DE CONVÊNIO DA UNIO PARA O SUS - PRINCIPAL	0 000 000			
17.1.1.1.1.47	TRANSFERÊNCIAS DE CONVÊNIO DA UNIO PARA O SUS - PRINCIPAL	0 000 000			
17.1.1.1.1.48	TRANSFERÊNCIAS DE CONVÊNIO DA UNIO PARA O SUS - PRINCIPAL	0 000 000			
17.1.1.1.1.49	TRANSFERÊNCIAS DE CONVÊNIO DA UNIO PARA O SUS - PRINCIPAL	0 000 000			
17.1.1.1.1.50	TRANSFERÊNCIAS DE CONVÊNIO DA UNIO PARA O SUS - PRINCIPAL	0 000 000			
17.1.1.1.1.51	TRANSFERÊNCIAS DE CONVÊNIO DA UNIO PARA O SUS - PRINCIPAL	0 000 000			
17.1.1.1.1.52	TRANSFERÊNCIAS DE CONVÊNIO DA UNIO PARA O SUS - PRINCIPAL	0 000 000			
17.1.1.1.1.53	TRANSFERÊNCIAS DE CONVÊNIO DA UNIO PARA O SUS - PRINCIPAL	0 000 000			
17.1.1.1.1.54	TRANSFERÊNCIAS DE CONVÊNIO DA UNIO PARA O SUS - PRINCIPAL	0 000 000			
17.1.1.1.1.55	TRANSFERÊNCIAS DE CONV				

AV NAGIB HACHEL E/N - CNPJ 08191001/0001-47

Page 5

RECEITAS SEGUNDO AS CATEGORIAS ECONOMICAS

Ver 545, Date: 15/12/2020

NATUREZA DA DESPESA - CONSOLIDAÇÃO GERAL

Lei 345 Data: 18/12/2020

Código	Descrição	Elemento	Modalidade	Grupo	Subgrupo
					Entenda
30.00.00	DESPESAS CORRENTES				107.302.525,74
31.00.00	PESSOAL E ENCARGOS SOCIAIS			123.281.885,18	
31.00.00	APLICAÇÕES DIRETAS		120.802.188,70		
31.00.01	APONENTADORIAS, RESERVA REMUNERADA E REFORMAS	4.621.475,90			
31.00.02	PENSÕES	143.900,90			
31.00.03	CONTRATAÇÃO POR TEMPO DETERMINADO	20.094.243,00			
31.00.04	OUTROS BENEFÍCIOS PREVIDENCIÁRIOS	5.548,40			
31.00.05	VENCIMENTOS E VANTAGENS FIXAS - PESSOAL CIVIL	90.814.133,10			
31.00.06	OBRIGAÇÕES PATRONAIS	5.110.186,10			
31.00.07	APLICAÇÕES DIRETAS - INTRA-ORÇAMENTÁRIAS		2.389.194,40		
31.00.08	OBRIGAÇÕES PATRONAIS	2.589.032,40			
31.00.09	JURIS E ENCARGOS DA DÍVIDA			392.341,37	
31.00.10	APLICAÇÕES DIRETAS		392.341,37		
31.00.11	JURIS SOBRE A DÍVIDA POR CONTRATO	392.341,37			
31.00.12	OUTROS ENCARGOS SOBRE A DÍVIDA POR CONTRATO	71.506,10			
31.00.13	OUTRAS DESPESAS CORRENTES			41.451.853,61	
31.00.14	APLICAÇÕES DIRETAS		41.451.853,61		
31.00.15	OUTROS BENEFÍCIOS ASSISTENCIAIS DO SERVIDOR E DO MILITAR	4.439,18			
31.00.16	DIÁRIAS - CIVIL	280.159,42			
31.00.17	AUXÍLIO FINANCEIRO A ESTUDANTES	1.104,79			
31.00.18	MATERIAL DE CONSUMO	18.842.483,16			
31.00.19	MATERIAL BEM OU SERVIÇO PARA DISTRIBUIÇÃO GRATUITA	609.430,90			
31.00.20	PASSAGENS E DESPESAS COM LOCOMOÇÃO	78.116,20			
31.00.21	SERVIÇOS DE CONSULTORIA	1.129.877,34			
31.00.22	OUTROS SERVIÇOS DE TERCEIROS - PESSOA FÍSICA	1.742.820,38			
31.00.23	OUTROS SERVIÇOS DE TERCEIROS - PESSOA JURÍDICA	20.115.415,11			
31.00.24	OBRIGAÇÕES TRIBUTÁRIAS E CONTRIBUTIVAS	4,78.575,94			
31.00.25	OUTROS AUXÍLIOS FINANCEIROS A PESSOA FÍSICA	641.383,39			
31.00.26	AUXÍLIO TRANSPORTE	13.685,37			
31.00.27	SENTENÇAS JUDICIAIS	66.841,17			
31.00.28	DESPESAS DE EXERCÍCIOS ANTERIORES	1.032.165,11			
31.00.29	DESPESAS DE CAPITAL				29.341.491,18
31.00.30	INVESTIMENTOS			29.341.491,18	
31.00.31	APLICAÇÕES DIRETAS		29.341.491,18		
31.00.32	OBRAS E INSTALAÇÕES	18.111.618,98			
31.00.33	EQUIPAMENTOS E MATERIAL PERMANENTE	8.541.492,41			
31.00.34	AQUISIÇÃO DE IMÓVEIS	26.331,39			
31.00.35	AMORTIZAÇÃO DA DÍVIDA			897.495,40	
31.00.36	APLICAÇÕES DIRETAS		897.495,40		
31.00.37	PRINCIPAL DA DÍVIDA CONTRATUAL RESGATADA	897.495,40			
31.00.38	RESERVA DE CONTINGÊNCIA				505.269,18
31.00.39	RESERVA DE CONTINGÊNCIA			505.269,18	
31.00.40	RESERVA DE CONTINGÊNCIA	505.269,18			
31.00.41	RESERVA DE CONTINGÊNCIA				
31.00.42	RESERVA DE CONTINGÊNCIA				
31.00.43	RESERVA DE CONTINGÊNCIA				
31.00.44	RESERVA DE CONTINGÊNCIA				
31.00.45	RESERVA DE CONTINGÊNCIA				
31.00.46	RESERVA DE CONTINGÊNCIA				
31.00.47	RESERVA DE CONTINGÊNCIA				
31.00.48	RESERVA DE CONTINGÊNCIA				
31.00.49	RESERVA DE CONTINGÊNCIA				
31.00.50	RESERVA DE CONTINGÊNCIA				
31.00.51	RESERVA DE CONTINGÊNCIA				
31.00.52	RESERVA DE CONTINGÊNCIA				
31.00.53	RESERVA DE CONTINGÊNCIA				
31.00.54	RESERVA DE CONTINGÊNCIA				
31.00.55	RESERVA DE CONTINGÊNCIA				
31.00.56	RESERVA DE CONTINGÊNCIA				
31.00.57	RESERVA DE CONTINGÊNCIA				
31.00.58	RESERVA DE CONTINGÊNCIA				
31.00.59	RESERVA DE CONTINGÊNCIA				
31.00.60	RESERVA DE CONTINGÊNCIA				
31.00.61	RESERVA DE CONTINGÊNCIA				
31.00.62	RESERVA DE CONTINGÊNCIA				
31.00.63	RESERVA DE CONTINGÊNCIA				
31.00.64	RESERVA DE CONTINGÊNCIA				
31.00.65	RESERVA DE CONTINGÊNCIA				
31.00.66	RESERVA DE CONTINGÊNCIA				
31.00.67	RESERVA DE CONTINGÊNCIA				
31.00.68	RESERVA DE CONTINGÊNCIA				
31.00.69	RESERVA DE CONTINGÊNCIA				
31.00.70	RESERVA DE CONTINGÊNCIA				
31.00.71	RESERVA DE CONTINGÊNCIA				
31.00.72	RESERVA DE CONTINGÊNCIA				
31.00.73	RESERVA DE CONTINGÊNCIA				
31.00.74	RESERVA DE CONTINGÊNCIA				
31.00.75	RESERVA DE CONTINGÊNCIA				
31.00.76	RESERVA DE CONTINGÊNCIA				
31.00.77	RESERVA DE CONTINGÊNCIA				
31.00.78	RESERVA DE CONTINGÊNCIA				
31.00.79	RESERVA DE CONTINGÊNCIA				
31.00.80	RESERVA DE CONTINGÊNCIA				
31.00.81	RESERVA DE CONTINGÊNCIA				
31.00.82	RESERVA DE CONTINGÊNCIA				
31.00.83	RESERVA DE CONTINGÊNCIA				
31.00.84	RESERVA DE CONTINGÊNCIA				
31.00.85	RESERVA DE CONTINGÊNCIA				
31.00.86	RESERVA DE CONTINGÊNCIA				
31.00.87	RESERVA DE CONTINGÊNCIA				
31.00.88	RESERVA DE CONTINGÊNCIA				
31.00.89	RESERVA DE CONTINGÊNCIA				
31.00.90	RESERVA DE CONTINGÊNCIA				
31.00.91	RESERVA DE CONTINGÊNCIA				
31.00.92	RESERVA DE CONTINGÊNCIA				
31.00.93	RESERVA DE CONTINGÊNCIA				
31.00.94	RESERVA DE CONTINGÊNCIA				
31.00.95	RESERVA DE CONTINGÊNCIA				
31.00.96	RESERVA DE CONTINGÊNCIA				
31.00.97	RESERVA DE CONTINGÊNCIA				
31.00.98	RESERVA DE CONTINGÊNCIA				
31.00.99	RESERVA DE CONTINGÊNCIA				
31.00.00	TOTAL				184.293.271,68

Ay. NaCl und NaK-Cl-Salz = 0,18% (0,9% NaCl + 0,47

Approved B2

Page 1

Let 5-45. Date 18/12/2020

Órgão	Descrição	F.R.	Elemento	Modaliade	Classif.	Categoria Econômica
1.1.0.00	DEBITOS CORRENTES	0.000.000				1.400.700.00
1.1.0.06	PESSOAL E ENCARGOS SOCIAIS	0.300.000			250.000.00	
1.1.90.00	APLICAÇÕES CORRENTES	0.000.000		1.90.000.00		
1.1.90.03	PENSÕES	0.1.00	3.328.57			
1.1.90.04	CONTRATAÇÃO POR TEMPO DETERMINADO	0.1.00	20.708.00			
1.1.90.11	VENCIMENTOS E VANTAGENS FIXAS - PESSOAL CIVIL	0.1.00	2.419.500.00			
1.1.90.13	OBRIGAÇÕES PATRONAIS	0.1.00	480.412.40			
1.1.90.00	OUTRAS DESPESAS CORRENTES	0.000.000			480.700.40	
1.1.90.00	APLICAÇÕES DIETAS	0.000.000		480.700.40		
1.1.90.14	DIARIAS - CIVIL	0.1.00	15.428.08			
1.3.90.30	MATERIAL DE CONSUMO	0.1.00	100.400.00			
1.3.90.35	SERVIÇOS DE CONSULTORIA	0.1.00	210.000.00			
1.3.90.40	OUTROS SERVIÇOS DE TERCEIROS - PESSOA FÍSICA	0.1.00	13.400.00			
1.3.90.40	OUTROS SERVIÇOS DE TERCEIROS - PESSOA JURÍDICA	0.1.00	81.000.00			
1.3.90.40	AJUDIO TRANSPORTE	0.1.00	10.100.00			
1.3.90.40	DESPEBAS DE EXERCÍCIOS ANTERIORES	0.1.00	0.000.00			
1.4.10.00	DESPESAS DE CAPITAL	0.000.000				1.4.000.00
1.4.00.00	INVESTIMENTOS	0.000.000			73.200.00	
1.4.90.00	APLICAÇÕES CORRENTES	0.000.000		73.200.00		
1.4.90.11	IMPOSTO DE RENDA	0.1.00	00.000.00			
1.4.90.12	ACQUIPAMENTOS E MATERIAL PERMANENTE	0.1.00	20.000.00			
TOTAL						3.480.000.00

# PREFEITURA MUNICIPAL DE SANTA LUZIA

AV. NAUSTRACÉLSON - CIDADE DE SANTA LUZIA - PI

Orçamento Programa - Exercício de 2021

Anexo 02

Página 2

## NATUREZA DA DESPESA POR ÓRGÃO

Lei 545 Data 18/12/2020

ÓRGÃO		05 - PODER EXECUTIVO				
FUNÇÃO		01 - GABINETE DO PREFEITO				
Código	Descrição	P.R.	Elemento	Modificador	Grupo	Classificação Econômica
1.1.90.30	RECURSOS CORRENTES	0.000.000				1.40.00.00
1.1.90.30	PESSOAL E ENCARGOS SOCIAIS	0.000.000			1.18.1.3.50	
1.1.90.30	APLICAÇÕES DIRETAS	0.000.000		1.200.141.10		
1.1.90.34	CONTRATAÇÃO POR TEMPO DETERMINADO	0.000	355.112.80			
1.1.90.34	VANTAGENS E VANTAGENS PARA PESSOAL CIVIL	0.000	355.113.10			
1.1.90.34	OBRIGAÇÕES PATRONAIS	0.000	22.185.80			
1.1.90.30	APLICAÇÕES DIRETAS - INTRAORÇAMENTÁRIAS	0.000.000		22.185.80		
1.1.90.30	OBRIGAÇÕES PATRONAIS	0.000	22.185.80			
1.1.90.30	OUTRAS DESPESAS CORRENTES	0.000.000			132.762.50	
1.1.90.30	APLICAÇÕES DIRETAS	0.000.000		132.762.50		
1.1.90.34	DIÁRIAS - CIVIL	0.000	16.548.80			
1.1.90.30	MATERIAL DE CONSUMO	0.000	16.548.80			
1.1.90.30	PASSAGENS E DESPESAS COM LOCOMOÇÃO	0.000	4.478.18			
1.1.90.30	OUTROS SERVIÇOS DE TERCEIROS - PESSOA FÍSICA	0.000	2.218.58			
1.1.90.30	OUTROS SERVIÇOS DE TERCEIROS - PESSOA JURÍDICA	0.000	20.440.88			
1.1.90.30	DESPESAS DE EXERCÍCIOS ANTERIORES	0.000	3.328.37			
1.1.90.30	DESPESAS DE CAPITAL	0.000.000				48.720.00
1.1.90.30	INVESTIMENTOS	0.000.000			48.720.00	
1.1.90.30	APLICAÇÕES DIRETAS	0.000.000		48.720.00		
1.1.90.30	EQUIPAMENTOS E MATERIAL PERMANENTE	0.000	48.720.00			
TOTAL						1.476.720.00

# PREFEITURA MUNICIPAL DE SANTA LUZIA

AV. NASSER, 100 - JARDIM SANTA LUZIA - 01101-000

Orçamento Programa - Exercício de 2021

Anexo 02

Página 3

## NATUREZA DA DESPESA POR ORGÃO

Lei: 545, Data: 18/12/2020

<p>01 - PODER EXECUTIVO</p>						
<p>02 - PRODUÇÃO GERAL DO MUNICÍPIO</p>						
COD	Descrição	R R	Elemento	Subclassificação	Grupo	Classificação Econômica
1.1.1.1.1.1	DESPESAS CORRENTES	0.000.000				470.000.00
1.1.1.1.1.2	FESTAS E ENCARGOS NA LATA	0.000.000			384.146.17	
1.1.1.1.1.3	APLICAÇÕES DIRETAS	0.000.000		381.411.38		
1.1.1.1.1.4	CONTINUAÇÃO POR TEMPO DE TERMINADO	0.1.00	143.182.81			
1.1.1.1.1.5	VENCIMENTOS E VANTAGENS FIXAS - PESSOAL CIVIL	0.1.00	238.944.10			
1.1.1.1.1.6	OBRIGAÇÕES PATRONAIS	0.1.00	3.329.37			
1.1.1.1.1.7	APLICAÇÕES DIRETAS - INTRA ORÇAMENTÁRIAS	0.000.000		1.108.79		
1.1.1.1.1.8	OBRIGAÇÕES PATRONAIS	0.1.00	1.108.79			
1.1.1.1.1.9	OUTRAS DESPESAS CORRENTES	0.000.000			85.411.82	
1.1.1.1.1.10	APLICAÇÕES DIRETAS	0.000.000		85.411.82		
1.1.1.1.1.11	DIARIAS - CIVIL	0.1.00	1.108.79			
1.1.1.1.1.12	MATERIAL DE CONSUMO	0.1.00	11.001.90			
1.1.1.1.1.13	PASSAGENS E DESPESAS COM LOCOMOÇÃO	0.1.00	1.108.79			
1.1.1.1.1.14	SERVIÇOS DE CONSULTORIA	0.1.00	48.611.18			
1.1.1.1.1.15	OUTROS SERVIÇOS DE TERCEIROS - PESSOA FÍSICA	0.1.00	1,108.79			
1.1.1.1.1.16	OUTROS SERVIÇOS DE TERCEIROS - PESSOA JURÍDICA	0.1.00	22,192.90			
1.1.1.1.1.17	TRIBUTOS DE EXERCÍCIOS ANTERIORES	0.1.00	2,219.78			
1.1.1.1.1.18	DEPÓSITOS DE CAPITAL	0.000.000				40.000.00
1.1.1.1.1.19	INVESTIMENTOS	0.000.000			40.000.00	
1.1.1.1.1.20	APLICAÇÕES DIRETAS	0.000.000		40.000.00		
1.1.1.1.1.21	FURNAMENTOS E MATERIAL PERMANENTE	0.1.00	40.000.00			
TOTAL						510.000.00

**Accession Number:** NA-68-0790

Page 12

Page 4

Let 545. Date 18/12/2020

Let 545. Date 18/12/2020

[illegible]

**PREFEITURA MUNICIPAL DE SANTA LUZIA**

AV. NAGIB HATTA, 1.514 - CNPJ 08.740.100/000147

Orçamento Programa - Exercício de 2021

Anexo 02

Page 5

**NATUREZA DA DESPESA POR ÓRGÃO**

Lei 545, Data 18/12/2020

ÓRGÃO		NATUREZA DA DESPESA POR ÓRGÃO				
ÓRGÃO		Descrição	C.F.	Empenho	Aliquota	Outros
ÓRGÃO		Descrição	C.F.	Empenho	Aliquota	Outros
1.1.1.00	DESPESAS CORRENTES		0.000.000			6.428.258,35
1.1.1.01	PESSOAL E ENCARGOS SOCIAIS		0.000.000			7.841.144,14
1.1.1.02	APLICAÇÕES DIRETAS		0.000.000		2.836.288,11	
1.1.1.03	PREMIOS		0.1.00	117.910,30		
1.1.1.04	CONTRATAÇÃO POR TEMPO DETERMINADO		0.1.00	540.219,47		
1.1.1.05	VENCIMENTOS E VANTAGENS FIXAS - PESSOAL CIVIL		0.1.00	2.132.859,98		
1.1.1.06	CONTRIBUIÇÕES PATRONAIS		0.1.00	46.279,43		
1.1.1.07	APLICAÇÕES DIRETAS INTRA-ORÇAMENTÁRIAS		0.000.000		46.279,43	
1.1.1.08	CONTRIBUIÇÕES PATRONAIS		0.1.00	46.279,43		
1.1.1.09	JUROS E ENCARGOS FINANCEIROS		0.000.000			118.512,80
1.1.1.10	APLICAÇÕES DIRETAS		0.000.000		138.512,80	
1.1.1.11	JUROS SOBRE A DÍVIDA POR CONTRATO		0.1.00	110.879,00		
1.1.1.12	OUTROS ENCARGOS SOBRE A DÍVIDA POR CONTRATO		0.1.00	5.533,80		
1.1.1.13	OUTRAS DESPESAS CORRENTES		0.000.000			1.441.104,91
1.1.1.14	APLICAÇÕES DIRETAS		0.000.000		1.441.104,91	
1.1.1.15	DIÁRIAS - CIVIL		0.1.00	34.290,11		
1.1.1.16	MATERIAL DE CONSUMO		0.1.00	1.204.481,13		
1.1.1.17	MANUTENÇÃO DE DESPESAS COM LOCOMOÇÃO		0.1.00	1.521,11		
1.1.1.18	SERVIÇOS DE TERCEIROS		0.1.00	754.861,20		
1.1.1.19	OUTROS SERVIÇOS DE TERCEIROS - PESSOA FÍSICA		0.1.00	4.894,08		
1.1.1.20	OUTROS SERVIÇOS DE TERCEIROS - PESSOA JURÍDICA		0.1.00	943.167,91		
1.1.1.21	IMPOSTOS, TAXAS, CONTRIBUIÇÕES E CONTRIBUIÇÕES		0.1.00	388.518,40		
1.1.1.22	SENTENÇAS JUDICIAIS		0.1.00	86.782,30		
1.1.1.23	DEPRECIATÓRIOS DE IMÓVEIS ANTERIORES		0.1.00	80.261,88		
1.1.1.24	MANUTENÇÃO DE CAPITAL		0.000.000			338.490,70
1.1.1.25	INVESTIMENTOS		0.000.000			148.440,70
1.1.1.26	APLICAÇÕES DIRETAS		0.000.000		338.440,70	
1.1.1.27	TERRA E INSTALAÇÕES		0.1.00	21.000,00		
1.1.1.28	EXERCÍCIOS E MATERIAL PERMANENTE		0.1.00	311.440,70		
TOTAL						6.428.258,35

# PREFEITURA MUNICIPAL DE SANTA LUZIA

AV. NACIB NAKREL SM - CAPIM MOURADO - FORTALEZA

Orçamento Programa - Exercício de 2021

Anexo 02

Page 8

## NATUREZA DA DESPESA POR ORÇÃO

Lei 545 Data: 18/12/2020

INCLUIR EXCLUIR		02 - PODER EXECUTIVO				
		05 - SEC. MUN. DE GOVERNO E GESTÃO				
Código	Descrição	F.R.	Elemento	Modificação	Grupo	Código e Econômica
1.0.00.00	DESPESAS CORRENTES	0.000.000				92.410.00
1.00.00	PESSOAL E ENCARGOS SOCIAIS	0.000.000			88.220.00	
1.10.00	APLICAÇÕES DIRETAS	0.000.000		8.195.95		
1.10.04	CONTRATAÇÃO POR TEMPO DETERMINADO	0.1.00	3.170.37			
1.10.11	VENDEMENTOS E VANTAGENS FIXAS - PESSOAL CIVIL	0.1.00	81.238.75			
1.10.13	OBRIGAÇÕES PATRONAIS	0.1.00	812.34			
1.19.00	APLICAÇÕES DIRETAS - INTRA-ORÇAMENTÁRIAS	0.000.000		632.74		
1.19.10	OBRIGAÇÕES PATRONAIS	0.1.00	63.34			
1.30.00	OUTRAS DESPESAS CORRENTES	0.000.000			5.161.70	
1.30.04	APLICAÇÕES DIRETAS	0.000.000		5.161.70		
1.30.14	DIÁRIAS - CIVIL	0.1.00	774.26			
1.30.30	MATERIAL DE CONSUMO	0.1.00	1.064.66			
1.30.39	OUTROS SERVIÇOS DE TERCEIROS - PESSOA FÍSICA	0.1.00	1.104.74			
1.30.39	OUTROS SERVIÇOS DE TERCEIROS - PESSOA JURÍDICA	0.1.00	747.55			
1.39.00	DESPESAS DE EXERCÍCIOS ANTERIORES	0.1.00	1.106.78			
4.0.00.00	DESPESAS DE CAPITAL	0.000.000				30.000.00
4.0.00.00	INVESTIMENTOS	0.000.000			30.000.00	
4.00.00	APLICAÇÕES DIRETAS	0.000.000		30.000.00		
4.00.00	EQUIPAMENTOS E MATERIAL PERMANENTE	0.1.00	30.000.00			
TOTAL						123.410.00

AV: 14-01-2014 15:54

Aug 02

Page 7

Law 548 Date 18/12/2020

PUCER		PUCER EXECUTIVO				
ANUAL		UB - SEC. MUN. DE FAZENDA E FINANÇAS				
Código	Descrição	R R	Fornecedor	Módulo	Valor	Categoria Econômica
1.00.00	DESESAZ CORRENTES	0.000.000				50.00.00
1.00.00	PERSONAL E FOMENTO SOCIAL	0.000.000			179.117.18	
1.00.00	APLICAÇÕES DIRETAS	0.000.000		149.568.23		
1.00.00	CONTRATAÇÃO POR TEMPO DETERMINADO	0.1.00	17.194.07			
1.00.00	VERGUMENTOS E VANTAGENS FIXAS - PESSOAL CIVIL	0.1.00	128.829.21			
1.00.00	OBRIGAÇÕES PATRONAIS	0.1.00	9.548.95			
1.00.00	APLICAÇÕES DIRETAS - INTRA-ORÇAMENTARIAS	0.000.000		9.548.95		
1.00.00	OBRIGAÇÕES PATRONAIS	0.1.00	9.548.95			
1.00.00	ENCARGOS SOBRE A DÍVIDA	0.100.000			239.830.37	
1.00.00	APLICAÇÕES DIRETAS	0.000.000		270.830.37		
1.00.00	JUNTOS SOBRE A DÍVIDA POR CONTRATO	0.1.00	199.787.87			
1.00.00	OUTROS ENCARGOS SOBRE A DÍVIDA POR CONTRATO	0.1.00	99.072.50			
1.00.00	OUTROS ENCARGOS CORRENTES	0.000.000			149.945.05	
1.00.00	APLICAÇÕES DIRETAS	0.000.000		149.945.05		
1.00.00	TRABALHO	0.1.00	99.87			
1.00.00	MATERIAL DE CONSUMO	0.1.00	17.194.07			
1.00.00	MANUTENÇÃO DE EQUIPAMENTOS	0.1.00	1.960.37			
1.00.00	CONTRATAÇÃO DE SERVIÇOS DE PESQUISA FÍSICA	0.1.00	1.109.79			
1.00.00	OUTROS SERVIÇOS DE TERCEIROS - PESSOA JURÍDICA	0.1.00	99.000.00			
1.00.00	MANUTENÇÃO DE EQUIPAMENTOS ANTERIORES	0.1.00	99.871.18			
1.00.00	CONTRATAÇÃO DE SERVIÇOS	0.000.000				60.00.00
1.00.00	ADMINISTRAÇÃO GERAL	0.000.000			99.999.99	
1.00.00	APLICAÇÕES DIRETAS	0.000.000		99.999.99		
1.00.00	MANUTENÇÃO DE EQUIPAMENTOS CONTRATUAL RESGATADA	0.1.00	99.999.99			
TOTAL					1.229.888.00	

**PREFEITURA MUNICIPAL DE SANTA LUZIA**

AV. NACIB HAICKEL, S/N - JARDIM INDUSTRIAL

Orçamento Programa - Exercício de 2021

Anexo 02

Página 5

**NATUREZA DA DESPESA POR ORGÃO**

Lei: 545, Data: 18/12/2020

FUNÇÃO		PROGRAMA				
07 - SEC. MUN. DE SAÚDE		01 - PODER EXECUTIVO				
Código	Descrição	F.R.	Elemento	Modalidade	Grupo	Classificação Econômica
1.1.01.00	PRECATÓRIOS JUDICIAIS	0.000.000				50.90.91.01
1.1.01.00	PESSOAL E ENCARGOS SOCIAIS	0.000.000			2.199.401.01	
1.1.01.00	APLICAÇÕES FINANCEIRAS	0.000.000		2.399.536.41		
1.1.01.01	AMORTIZACÃO RESERVA RECONSTRUTIVA E REFORMA	0.1.02	1.1.01.01			
1.1.01.02	PENSOES	0.1.02	1.1.01.02			
1.1.01.03	CONTRATACAO POR TEMPO DETERMINADO	0.1.02	1.1.01.03			
1.1.01.04	VERGAMENTOS E JUNTAGENS FISCAIS - PESSOAL CIVIL	0.1.02	1.1.01.04			
1.1.01.05	OBRIGACOES PATRONAIS	0.1.02	1.1.01.05			
1.1.01.06	APLICACOES DIRETAS - CONTRIBUICOES FINANCEIRAS	0.000.000		954.89		
1.1.01.07	OBRIGACOES PATRONAIS	0.1.02	1.1.01.07			
1.1.01.08	OUTRAS DESPESAS CORRENTES	0.000.000			1.499.402.01	
1.1.01.09	APLICACOES DIRETAS	0.000.000		1.499.402.01		
1.1.01.10	DIARIAS - CIVIL	0.1.02	1.1.01.10			
1.1.01.11	MATERIAL DE CONSUMO	0.1.02	1.1.01.11			
1.1.01.12	OUTROS SERVIÇOS DE TERCEIROS - PESSOA FÍSICA	0.1.02	1.1.01.12			
1.1.01.13	OUTROS SERVIÇOS DE TERCEIROS - PESSOA JURÍDICA	0.1.02	1.1.01.13			
1.1.01.14	OUTROS SERVIÇOS DE TERCEIROS - PESSOA JURÍDICA	0.1.02	1.1.01.14			
1.1.01.15	DEPRECIACAO DE IMOVEIS	0.1.02	1.1.01.15			
1.1.01.16	DESPESAS DE CAPITAL	0.000.000				50.90.92.00
1.1.01.17	IMPOSTOS	0.000.000			50.90.92.00	
1.1.01.18	APLICACOES DIRETAS	0.000.000		50.90.92.00		
1.1.01.19	OBRAS E INSTALACOES	0.1.01	1.1.01.19			
1.1.01.20	OBRAS E INSTALACOES	0.1.01	1.1.01.20			
1.1.01.21	EQUIPAMENTOS E MATERIAL PERMANENTE	0.1.01	1.1.01.21			
1.1.01.22	EQUIPAMENTOS E MATERIAL PERMANENTE	0.1.02	1.1.01.22			
1.1.01.23	ADQUIZICAO DE IMOVEIS	0.1.01	1.1.01.23			
TOTAL						4.361.725.42

## AV NAD E H A S K E L S N : C N P J U H 1 0 3 V A M 1 - 4 7

Алекс 02

Page 8

127072

Let 845. Date 16/12/2020

Let 845. Date 16/12/2020

Modelo	Objetivo	Descrição	Valor	Valor	Valor	Valor	Valor
Modelo	Objetivo	Descrição	Valor	Valor	Valor	Valor	Valor
1.0.00.00	DESPESAS CORRENTES		0.000.000				6.215.118,21
1.1.00.00	PESSOAL E ENCARGOS SOCIAIS		0.000.000			2.488.840,73	
1.1.90.00	APLICAÇÕES DIRETAS		0.000.000		2.488.840,73		
1.1.90.01	APOSENTADORIAS, RESERVA REMUNERADA E REFORMAS		0.1.01	148.121,78			
1.1.90.03	PENSÕES		0.1.01	19.148,88			
1.1.90.04	CONTRATAÇÃO POR TEMPO DETERMINADO		0.1.01	712.961,94			
1.1.90.11	VERGUMENTOS E VANTAGENS FIXAS - PESSOAL CIVIL		0.1.01	1.224.073,38			
1.1.90.13	LIBERAÇÕES PATRONAIS		0.1.01	390.280,48			
1.1.91.00	APLICAÇÕES DIRETAS - INTRA ORÇAMENTÁRIAS		0.000.000			1.812,23	
1.1.91.11	LIBERAÇÕES PATRONAIS		0.1.01	13.812,37			
1.1.00.10	OUTRAS DESPESAS CORRENTES		0.000.000			5.826.277,48	
1.1.90.00	APLICAÇÕES DIRETAS		0.000.000		5.826.277,48		
1.1.90.14	DIÁRIAS - CIVIL		0.1.01	51.529,47			
1.1.90.18	AUXÍLIO FINANCEIRO A ESTUDANTES		0.1.01	1.108,78			
1.1.90.30	MATERIAL DE CONSUMO		0.1.00	281.802,00			
1.1.90.31	MATERIAL DE CONSUMO		0.1.01	2.265.335,44			
1.1.90.32	MATERIAL DE CONSUMO		0.1.15	28.854,44			
1.1.90.33	MATERIAL DE CONSUMO		0.1.15	215.804,61			
1.1.90.34	MATERIAL DE CONSUMO		0.1.15	234.323,92			
1.1.90.35	MATERIAL DE CONSUMO		0.1.15	498.411,00			
1.1.90.36	PASSAGENS E DESPESAS COM LOCOMOÇÃO		0.1.01	14.156,48			
1.1.90.38	OUTROS SERVIÇOS DE TERCEIROS - PESSOA FÍSICA		0.1.01	84.509,10			
1.1.90.39	OUTROS SERVIÇOS DE TERCEIROS - PESSOA FÍSICA		0.1.15	7.168,13			
1.1.90.40	OUTROS SERVIÇOS DE TERCEIROS - PESSOA FÍSICA		0.1.15	4.816,12			
1.1.90.41	OUTROS SERVIÇOS DE TERCEIROS - PESSOA FÍSICA		0.1.15	15.042,80			
1.1.90.42	OUTROS SERVIÇOS DE TERCEIROS - PESSOA JURÍDICA		0.1.01	1.089.040,14			
1.1.90.43	OUTROS SERVIÇOS DE TERCEIROS - PESSOA JURÍDICA		0.1.15	40.108,18			
1.1.90.44	OUTROS SERVIÇOS DE TERCEIROS - PESSOA JURÍDICA		0.1.15	188.875,05			
1.1.90.45	OUTROS SERVIÇOS DE TERCEIROS - PESSOA JURÍDICA		0.1.15	173.761,22			
1.1.90.46	DESPESAS DE EXERCÍCIOS ANTERIORES		0.1.01	124.268,48			
1.1.90.47	DESPESAS DE EXERCÍCIOS ANTERIORES		0.1.15	5.548,95			
1.1.90.48	DESPESAS DE EXERCÍCIOS ANTERIORES		0.1.15	8.878,42			
1.1.90.49	DESPESAS DE EXERCÍCIOS ANTERIORES		0.1.15	8.988,08			
4.0.00.00	DESPESAS DE CAPITAL		0.000.000				5.240.312,23
4.4.00.00	INVESTIMENTOS		0.000.000			5.240.312,23	
4.4.90.00	APLICAÇÕES DIRETAS		0.000.000		5.240.312,23		
4.4.90.51	OBRAS E INSTALAÇÕES		0.1.01	3.934.812,10			
4.4.90.52	OBRAS E INSTALAÇÕES		0.1.22	89.321,47			
4.4.90.53	EQUIPAMENTOS E MATERIAL PERMANENTES		0.1.00	180.180,15			

AV. NAGIB HAKREL, S/N - CNPJ 06.127.011/0001-42

Алекс Д2

Page 10  
14-00000

Lat 345, Date 18/12/2020

Código		Especificação	Preço	Elemento	Modalidade	Grupo	Classificação Econômica
4.4.90.52		EQUIPAMENTOS E MATERIAL PERMANENTE	0.101	114.472.71			
4.4.90.52		EQUIPAMENTOS E MATERIAL PERMANENTE	0.115	100.680.00			
4.4.90.52		EQUIPAMENTOS E MATERIAL PERMANENTE	0.116	100.680.22			
4.4.90.52		EQUIPAMENTOS E MATERIAL PERMANENTE	0.122	100.680.00			
<b>TOTAL</b>							<b>13.558.028.44</b>

## AV NAVAL DOKK. SWN CTR/DISTRIBUTION 47

Appendix 02

Page 11

Lot 545 Date: 10/12/2020

## NATUREZA DA DESPESA POR ORGÃO

[illegible]

**PREFEITURA MUNICIPAL DE SANTA LUZIA**

AV. NAZIB HAKEL SIN - CEP: 061610001000147

Orçamento Programa - Exercício de 2021

Anexo 02

Página 12

**NATUREZA DA DESPESA POR ORGÃO**

Lei 845, Data: 18/12/2020

PODER LEGISLATIVO		02. PODER EXECUTIVO				
		10. SEC. MUN. DE OBRAS, INFRA-ESTRUTURA, URBANISMO E HABITAÇÃO				
Código	Descrição	F.R.	Elemento	Maximizar	Grupo	Classificação Econômica
1.1.00.00	DESPESAS CORRENTES	0.000.000				7.4.92.164.56
1.1.00.00	PESSOAL E ENCARGOS SOCIAIS	0.000.000			2.010.005.00	
1.1.00.00	APLICAÇÕES DIRETAS	0.000.000		2.000.000.00		
1.1.00.01	EMPREGADOS RESERVA REMUNERADA E REFORMAS	0.1.00	16.427.27			
1.1.00.02	PENSÕES	0.1.00	2.010.00			
1.1.00.04	CONTRATAÇÃO POR TEMPO DETERMINADO	0.1.00	810.000.00			
1.1.00.11	VENCIMENTOS E VANTAGENS FIXAS - PESSOAL CIVIL	0.1.00	1.747.000.10			
1.1.00.13	OBRIGATORIO PATRONAIS	0.1.00	1.50.411.72			
1.1.01.00	APLICAÇÕES DIRETAS - INTRA-ORÇAMENTARIAS	0.000.000		0.433.22		
1.1.01.13	URBANIZAÇÃO PATRONAIS	0.1.00	0.433.22			
1.1.00.00	OUTRAS DESPESAS CORRENTES	0.000.000			4.920.058.70	
1.1.00.00	APLICAÇÕES DIRETAS	0.000.000		0.920.058.70		
1.1.00.14	DIARIAS - CIVIL	0.1.00	1.111.75			
1.1.00.30	MATERIAL DE CONSUMO	0.1.00	821.011.16			
1.1.00.30	MATERIAL DE CONSUMO	0.1.17	0.000.000			
1.1.01.01	SERVICOS DE CONSULTORIA	0.1.00	1.100.70			
1.1.00.38	OUTROS SERVIÇOS DE TERCEIROS - PESSOA FISICA	0.1.00	85.422.10			
1.1.00.36	OUTROS SERVIÇOS DE TERCEIROS - PESSOA FISICA	0.1.17	0.540.00			
1.1.00.39	OUTROS SERVIÇOS DE TERCEIROS - PESSOA JURIDICA	0.1.00	1.000.000.70			
1.1.00.40	OUTROS SERVIÇOS DE TERCEIROS - PESSOA JURIDICA	0.1.17	000.000.70			
1.1.00.34	DESPESAS DE EXERCÍCIOS ANTERIORES	0.1.00	70.135.87			
1.1.00.00	DESPESAS DE CAPITAL	0.000.000				0.870.873.42
1.1.00.00	INVESTIMENTOS	0.000.000			0.870.873.42	
1.1.00.00	APLICAÇÕES DIRETAS	0.000.000		0.870.873.42		
1.1.00.01	OBRAS E INSTALAÇÕES	0.1.00	0.800.024.10			
1.1.00.01	OBRAS E INSTALAÇÕES	0.1.24	2.000.113.00			
1.1.00.10	RECOMPENSAÇÃO E MATERIAL PERMANENTE	0.1.00	0.00.000.10			
1.1.00.01	ADQUIÇÃO DE IMOVEIS	0.1.00	00.000.00			
TOTAL						17.112.038.01

## AV NAG E HAXMEI SYN GNP J 10111014001 4/

April 02

Page 13

Lab: 345 Date: 18/12/2020

11 - SEC. MUN. DE AGRICULTURA, Pecuária, Pesca e Abastecimento

CÓDIGO		EXERCÍCIO/ANO	F.R.	Elemento	Modalidade	Grupo	Categoria Econômica
3.1.00.00	DESPESAS CORRENTES	0.000.000					1.750.000.00
3.1.00.00	PESSOAL E ENCARGOS SOCIAIS	0.000.000				791.084.07	
3.1.90.00	APLICAÇÕES DIRETAS	0.000.000			791.084.07		
3.1.90.04	CONTRATAÇÃO POR TEMPO DE TERMINAÇÃO	0.1.00	327.921.79				
3.1.90.11	VENCIMENTOS E VANTAGENS FIXAS - PESSOAL CIVIL	0.1.00	454.069.20				
3.1.90.13	OBRIGAÇÕES PATRONAIS	0.1.00	4.139.18				
3.1.91.00	APLICAÇÕES DIRETAS INTRA-ORÇAMENTÁRIAS	0.000.000			4.439.18		
3.1.91.13	OBRIGAÇÕES PATRONAIS	0.1.00	4.439.18				
3.3.00.00	OUTRAS DESPESAS CORRENTES	0.000.000				984.908.91	
3.3.90.00	APLICAÇÕES DIRETAS	0.000.000			984.908.91		
3.3.90.14	DIÁRIAS - CIVIL	0.1.00	4.774.47				
3.3.90.30	MATERIAL DE CONSUMO	0.1.00	309.945.46				
3.3.90.32	MATERIAL DE MANUTENÇÃO PARA TERREBRES E AERONÁUTICA	0.1.00	80.311.01				
3.3.90.34	OUTROS SERVIÇOS DE TERCEIROS - PESSOA FÍSICA	0.1.00	84.794.78				
3.3.90.39	OUTROS SERVIÇOS DE TERCEIROS - PESSOA JURÍDICA	0.1.00	442.718.81				
3.3.90.99	DESPESAS DE EXERCÍCIOS ANTERIORES	0.1.00	11.087.90				
4.0.00.00	DESPESAS DE CAPITAL	0.000.000					981.847.02
4.4.00.00	INVESTIMENTOS	0.000.000				981.847.02	
4.4.90.00	APLICAÇÕES DIRETAS	0.000.000			981.847.02		
4.4.90.31	OBRAS E INSTALAÇÕES	0.1.00	277.982.44				
4.4.90.52	EQUIPAMENTOS E MATERIAL PERMANENTE	0.1.00	188.713.84				
4.4.90.61	AQUISIÇÃO DE MOVEIS	0.1.00	146.012.77				
TOTAL							7.338.488.00

## AV NABI HAKIMEL SYN - CNPJ 06.140.010/0001-47

Апрел 02

Page 14

Lot: 646. Date: 15/12/2020

TOTAL
-------

AV. NAGIB HAIK KÉL SIV      LINE: 0595001000142

Анохо 02

Lot- 545, Date- 18/12/2020

Lot- 545, Date- 18/12/2020

MODER		02 - MODER EXECUTIVO				
OPÇÃO		14 - SEC. MUN. DE ESPORTE LAZER E JUVENTUDE				
Código	Descrição	F.R.	Elemento	Modalidade	Grupo	Categoria Econômica
4.0.00.00	DESPESAS CORRENTES	0.000.000				1.144.723,47
4.1.00.00	PESSOAL E ENCARGOS SOCIAIS	0.000.000			82.528,09	
4.1.90.00	APLICAÇÕES DIRETAS	0.000.000		81.973,12		
4.1.90.04	CONTRATAÇÃO POR TEMPO DETERMINADO	0.1.00	82.528,09			
4.1.90.11	VENCIMENTOS E VANTAGENS FIXAS - PESSOAL CIVIL	0.1.00	38.842,85			
4.1.90.12	OBRIGAÇÕES PATRONAIS	0.1.00	574,89			
4.1.91.00	APLICAÇÕES DIRETAS - INTRA ORÇAMENTÁRIAS	0.000.000		574,89		
4.1.91.12	OBRIGAÇÕES PATRONAIS	0.1.00	574,89			
4.3.00.00	OUTRAS DESPESAS CORRENTES	0.000.000			1.062.195,48	
4.3.90.00	APLICAÇÕES DIRETAS	0.000.000		1.062.195,48		
4.3.90.14	DIÁRIAS - CIVIL	0.1.00	14.205,11			
4.3.90.30	MATERIAL DE CONSUMO	0.1.00	302.308,33			
4.3.90.32	MATERIAL BEM DO SERVIÇO PARA DISTRIBUIÇÃO GRATUITA	0.1.00	8.058,74			
4.3.90.33	PASSAGENS E DESPESAS COM LOCOMOÇÃO	0.1.00	22.195,80			
4.3.90.38	OUTROS SERVIÇOS DE TERCEIROS - PESSOA FÍSICA	0.1.00	51.040,38			
4.3.90.39	OUTROS SERVIÇOS DE TERCEIROS - PESSOA JURÍDICA	0.1.00	802.747,40			
4.3.90.90	DESPESAS DE EXERCÍCIOS ANTERIORES	0.1.00	12.184,58			
4.4.00.00	DESPESAS DE CAPITAL	0.000.000				340.000,00
4.4.00.00	INVESTIMENTOS	0.000.000			340.000,00	
4.4.90.00	APLICAÇÕES DIRETAS	0.000.000		340.000,00		
4.4.90.51	OBRAS E INSTALAÇÕES	0.1.00	340.000,00			
TOTAL						1.484.723,47

# PREFEITURA MUNICIPAL DE SANTA LUZIA

AV. NAUTICAL, 1.150 - SANTA LUZIA - CEARÁ - CEP: 62.000-147

Orçamento Programa - Exercício de 2021

Anexo 02

Página 16

## NATUREZA DA DESPESA POR ORGÃO

Lei 846 Data 18/12/2020

ÓRGÃO		UNIDADE EXECUTIVA				
ANEXO		FUNÇÃO DE MANUTENÇÃO DA EDUCAÇÃO BÁSICA E VAL. PROJ. EDUC. FUNDEB				
Órgão	Descrição	F.R.	Elemento	Modalidade	Grupo	Classificação Econômica
1.1.1.1.00	DESPESAS CORRENTES	0.000.000				41.99.4.4.00
1.1.1.1.01	PESSOAL E ENCARGOS SOCIAIS	0.000.000			11.99.4.1.90	
1.1.1.1.02	APLICAÇÕES DIRETAS	0.000.000		11.99.4.1.97		
1.1.1.1.04	CONTRATAÇÃO POR TEMPO DETERMINADO	0.1.06	8.913.991.70			
1.1.1.1.04	CONTRATAÇÃO POR TEMPO DETERMINADO	0.1.18	14.400.74			
1.1.1.1.04	CONTRATAÇÃO POR TEMPO DETERMINADO	0.1.19	81.446.06			
1.1.1.1.11	VERGUEMENTOS E VANTAGENS FIXAS - PESSOAL CIVIL	0.1.06	2.044.500.90			
1.1.1.1.11	VERGUEMENTOS E VANTAGENS FIXAS - PESSOAL CIVIL	0.1.06	28.248.287.32			
1.1.1.1.11	VERGUEMENTOS E VANTAGENS FIXAS - PESSOAL CIVIL	0.1.18	28.273.447.88			
1.1.1.1.11	VERGUEMENTOS E VANTAGENS FIXAS - PESSOAL CIVIL	0.1.19	11.768.744.67			
1.1.1.1.13	DEBOLSAIOS PATRONAIS	0.1.18	1.751.810.36			
1.1.1.1.13	DEBOLSAIOS PATRONAIS	0.1.19	62.164.14			
1.1.1.1.00	APLICAÇÕES DIRETAS - INTRA ORÇAMENTÁRIAS	0.000.000		899.999.99		
1.1.1.1.13	DEBOLSAIOS PATRONAIS	0.1.06	778.774.40			
1.1.1.1.13	DEBOLSAIOS PATRONAIS	0.1.18	40.943.11			
1.1.1.1.13	DEBOLSAIOS PATRONAIS	0.1.19	52.160.13			
1.1.1.1.00	DEBOLSAIOS DIRETAS - CORRENTES	0.000.000			11.99.4.1.94	
1.1.1.1.00	APLICAÇÕES DIRETAS	0.000.000		11.99.4.1.94		
1.1.1.1.14	DEBOLSAIOS	0.1.06	11.767.80			
1.1.1.1.14	DEBOLSAIOS	0.1.19	8.710.38			
1.1.1.1.01	MATERIAL DE CONSUMO	0.1.06	1.094.418.87			
1.1.1.1.01	MATERIAL DE CONSUMO	0.1.19	1.118.036.88			
1.1.1.1.02	MATERIAL BEM OU SERVIÇO PARA DISTRIBUIÇÃO GRATUITA	0.1.06	44.391.80			
1.1.1.1.02	MATERIAL BEM OU SERVIÇO PARA DISTRIBUIÇÃO GRATUITA	0.1.19	84.763.20			
1.1.1.1.03	PASSAGENS E DESPESAS COM LOCOMOÇÃO	0.1.06	5.148.95			
1.1.1.1.03	PASSAGENS E DESPESAS COM LOCOMOÇÃO	0.1.19	3.844.78			
1.1.1.1.03	PASSAGENS E DESPESAS COM LOCOMOÇÃO	0.1.20	5.548.95			
1.1.1.1.04	OUTROS SERVIÇOS DE TERCEIROS - PESSOA FÍSICA	0.1.06	207.174.01			
1.1.1.1.04	OUTROS SERVIÇOS DE TERCEIROS - PESSOA FÍSICA	0.1.19	73.848.48			
1.1.1.1.04	OUTROS SERVIÇOS DE TERCEIROS - PESSOA JURÍDICA	0.1.00	1.550.430.04			
1.1.1.1.04	OUTROS SERVIÇOS DE TERCEIROS - PESSOA JURÍDICA	0.1.06	18.018.11			
1.1.1.1.04	OUTROS SERVIÇOS DE TERCEIROS - PESSOA JURÍDICA	0.1.19	1.257.863.32			
1.1.1.1.04	DESPESAS DE EXERCÍCIOS ANTERIORES	0.1.19	686.450.38			
4.0.1.1.00	DESPESAS DE CAPITAL	0.000.000				890.999.99
4.0.1.1.01	DEBOLSAIOS	0.000.000			890.999.99	
4.0.1.1.01	APLICAÇÕES DIRETAS	0.000.000		890.999.99		
4.0.1.1.01	EQUIPAMENTOS E MATERIAL PERMANENTE	0.1.39	254.898.80			
4.0.1.1.01	EQUIPAMENTOS E MATERIAL PERMANENTE	0.1.18	194.161.20			
4.0.1.1.01	ADQUISIÇÃO DE IMÓVELS	0.1.90	45.000.00			

AY NAGIB HAKHELE 504 - (CHP) DOB 19110100001 47

Answer D?

Page 17

Lei 545 Data: 18/12/2020

02 - FICHER EXECUTIVO		03 - FICHER MANEJO DE PLUG BAS E VAL PROF EDUC FUNDER				
ITEM	DESCRIPCION	FR	Elemento	Mantenimiento	Grupo	Categoria Estructura
4.1.1.1.1	ADQUISICION DE MATERIALES	0.00	110.000			
TOTAL						84.504.858.07

**PREFEITURA MUNICIPAL DE SANTA LUZIA**

$$M_{\text{eff}} = \frac{M}{1 + \frac{M}{M_0} \left( \frac{1}{1 + \frac{M}{M_0}} \right)^{\frac{1}{n}}}$$

Orçamento Programa - Exercício de 2021

Адрес 02

Page 16

Lot 545, Date 18/12/2020

## NATUREZA DA DESPESA POR ORGÃO

[illegible]

ANAL. Calcd for  $C_{10}H_{12}O$ : C, 88.10%; H, 11.90%. Found: C, 88.1%; H, 11.9%.

Copyright © 2001 by John Wiley & Sons, Inc.

Orçamento Programa - Exercício de 2021

Atlixo Q2

Page 19

Let 545, Date: 10/12/2020

PODER EXECUTIVO						
(R\$ MILHÕES)						
UNIDADE ORÇAMENTÁRIA						
UNIDADE ORÇAMENTÁRIA						
Código	Especificação	F.R.	Elemento	Modalidade	Grupo	Classificação Econômica
4.4.90.71	AJUIZAMENTO DE IMPOSTOS	0100	8914000			
TOTAL						36.915.583,59

**PREFEITURA MUNICIPAL DE SANTA LUZIA**

AV. NADEB HAUREL S/N - F. 1 - CENTRO - 64001-47

Orçamento Programa - Exercício de 2021

Anexo 02

Page 20

**NATUREZA DA DESPESA POR ÓRGÃO**

Lei 545 Data 18/12/2020

Poder Órgão		01 - PODER EXECUTIVO 17 - FUNDO MUNICIPAL DE ASSISTÊNCIA SOCIAL				
Código	Descrição	Item	Elemento	Modalidade	Grupo	Classificação Econômica
1.0.00.00	DESPESAS CORRENTES	0.000.000				4.000.000.41
1.1.00.00	PESSOAL E ENCARGOS SOCIAIS	0.000.000			1.104.631.63	
1.1.80.00	APLICAÇÕES CORRENTES	0.000.000		1.104.631.64		
1.1.90.04	CONTRATAÇÃO POR TEMPO DETERMINADO	0.1.20	1.141.118.12			
1.1.90.11	VENCIMENTOS E VANTAGENS FIXAS - PESSOAL CIVIL	0.1.00	15.748.45			
1.1.90.11	VENCIMENTOS E VANTAGENS FIXAS - PESSOAL CIVIL	0.1.20	18.442.33			
1.1.90.13	OBRIGAÇÕES PATRONAIS	0.1.00	1.109.79			
1.1.90.13	OBRIGAÇÕES PATRONAIS	0.1.20	7.102.85			
1.1.91.00	APLICAÇÕES DIRETAS INTRA-ORÇAMENTÁRIAS	0.000.000		1.109.79		
1.1.91.13	OBRIGAÇÕES PATRONAIS	0.1.20	1.109.79			
1.1.92.00	OUTRAS DESPESAS CORRENTES	0.000.000			3.104.634.18	
1.2.00.00	APLICAÇÕES CORRENTES	0.000.000		3.104.634.28		
1.2.90.14	TRABALHO CIVIL	0.1.20	27.867.47			
1.2.90.30	MATERIAL DE CONSUMO	0.1.20	90.440.30			
1.2.90.30	MATERIAL DE CONSUMO	0.1.20	80.534.30			
1.2.90.30	MATERIAL DE CONSUMO	0.1.20	1.087.887.92			
1.2.90.32	MATERIAL SEM OUV. SERVIÇO PARA DISTRIBUIÇÃO GRATUITA	0.1.20	308.188.09			
1.2.90.33	PASSAGENS E DESPESAS COM LOCOMOÇÃO	0.1.20	15.637.38			
1.2.90.36	OUTROS SERVIÇOS DE TERCEIROS - PESSOA FÍSICA	0.1.20	117.871.83			
1.2.90.39	OUTROS SERVIÇOS DE TERCEIROS - PESSOA JURÍDICA	0.1.00	33.108.70			
1.2.90.39	OUTROS SERVIÇOS DE TERCEIROS - PESSOA JURÍDICA	0.1.20	80.740.40			
1.2.90.49	OUTROS RENDIMENTOS FINANCEIROS A PESSOA FÍSICA	0.1.20	475.381.40			
1.2.90.90	DESPESAS DE EXERCÍCIOS ANTERIORES	0.1.20	60.141.12			
4.0.00.00	DESPESAS DE CAPITAL	0.000.000				881.459.84
4.4.00.00	INVESTIMENTOS	0.000.000			881.459.84	
4.4.40.00	APLICAÇÕES CORRENTES	0.000.000		881.459.84		
4.4.40.51	CONDIÇÕES INSTALAÇÕES	0.1.00	40.300.00			
4.4.40.51	CONDIÇÕES INSTALAÇÕES	0.1.20	268.458.05			
4.4.90.50	EQUIPAMENTOS E MATERIAL PERMANENTE	0.1.20	508.001.58			
4.4.90.81	ADQUISIÇÃO DE IMÓVEIS	0.1.20	80.000.00			
TOTAL						9.170.718.05

# PREFEITURA MUNICIPAL DE SANTA LUZIA

AV. NASSIR KALIL, 509

CNPJ: 04.740.000/0001-47

Orçamento Programa - Exercício de 2021

Anexo 02

Página 21

## NATUREZA DA DESPESA POR ORGÃO

Lei: 845, Data: 18/12/2020

PODER ORGÃO		00 - PODER EXECUTIVO 18 - INST. PREV. SOCIAL DOS SERVIDORES DE SANTA LUZIA-IPRESAL				
Código	Descrição	F.R.	Elemento	Modificada	Código	Categoria Econômica
1.1.01.00	DESPESAS CORRENTES	0.000.000				Des. fix. op.
1.1.01.00	PRECATORIO E INQUILTOS	0.000.000			5.500.127.44	
1.1.01.00	APLICAÇÕES DIRETAS	0.000.000		5.482.337.44		
1.1.90.01	APRESENTAÇÕES, RESERVA REMUNERADA E REFORMAS	0.2.03	4.480.958.20			
1.1.90.04	CONTRATUAL, POR TEMPO DETERMINADO	0.2.03	278.236.61			
1.1.90.08	OUTROS BENEFÍCIOS PREVIDENCIÁRIOS	0.2.03	5.548.95			
1.1.90.11	VENCIMENTOS E VANTAGENS FIXAS - PESSOAL CIVIL	0.2.03	727.863.68			
1.1.91.00	APLICAÇÕES DIRETAS - INTERMUNICIPALITARIAS	0.000.000		100.890.00		
1.1.91.13	CORRELAÇÕES PATRONAIS	0.2.03	100.890.00			
1.3.00.00	OUTRAS DESPESAS CORRENTES	0.000.000			645.464.19	
1.3.90.00	APLICAÇÕES DIRETAS	0.000.000		645.464.19		Des. vari. op.
1.3.90.06	OUTROS BENEFÍCIOS ASSISTENCIAIS DO SERVIDOR E DO MILITAR	0.2.03	4.438.16			
1.3.90.14	DIARIAS - CIVIL	0.2.03	8.678.32			
1.3.90.30	MATERIAL DE CONSUMO	0.2.03	68.783.20			
1.3.90.38	SERVIÇOS DE CONSULTORIA	0.2.03	110.979.30			
1.3.90.45	OUTROS SERVIÇOS DE TERCEIROS - PESSOA FÍSICA	0.2.03	4.328.17			
1.3.90.46	OUTROS SERVIÇOS DE TERCEIROS - PESSOA JURÍDICA	0.2.03	176.436.61			
1.3.90.47	IMPOSTOS, TAXAS, CONTRIBUIÇÕES E CONTRIBUTIVAS	0.2.03	28.654.54			
1.3.90.49	AUXÍLIO TRANSPORTE	0.2.03	3.329.37			
1.3.90.91	SENTENÇAS JUDICIAIS	0.2.03	11.087.40			
1.3.90.94	DESPESAS DE EXERCÍCIOS ANTERIORES	0.2.03	12.317.48			Des. inv.
4.0.00.00	DESPESAS DE CAPITAL	0.000.000				
4.0.00.00	INVESTIMENTOS	0.000.000			131.701.00	
4.0.00.00	APLICAÇÕES DIRETAS	0.000.000		131.701.00		
4.0.00.51	FORMAS FINANCEIRAS	0.2.03	46.400.50			
4.0.00.52	EQUIPAMENTOS E MATERIAL PERMANENTE	0.2.03	85.300.50			
TOTAL						8.174.283.39

تاريخ النشر: 14/03/2017

Ames 02

Page 22

Let 548 Date: 18/12/2020

24. EXERCÍCIOS DE REVISÃO

FUNDO MUNICIPAL DE MEIO AMBIENTE		FUNDO DE MANUTENÇÃO E DESENVOLVIMENTO				
CODIGO	Descrição	R R	Elemento	Modalidade	Orçao	Classificação Econômica
1.1.1.1.00	DEPESAS CORRENTES	0.000.000				100.000.00
1.1.1.1.01	PESSOAL E ENCARGOS SOCIAIS	0.000.000			12.429.64	
1.1.1.1.02	APLICAÇÕES DIRETAS	0.000.000		12.429.64		
1.1.1.1.04	CONTRATAÇÃO POR TEMPO DETERMINADO	0.1.00	3.774.47			
1.1.1.1.11	VENIMENTOS E VANTAGENS FIXAS - PESSOAL CIVIL	0.1.00	8.1.1.42			
1.1.1.1.12	OBRIGAÇÕES PATRONAIS	0.1.00	1.231.75			
1.1.1.1.00	OUTRAS DESPESAS CORRENTES	0.000.000			87.970.98	
1.1.1.1.03	APLICAÇÕES TERCIAIS	0.000.000		87.970.98		
1.1.1.1.14	DIARIAS - CIVIL	0.1.00	46.7.81			
1.1.1.1.16	MATERIAL DE CONSUMO	0.1.00	30.056.46			
1.1.1.1.18	OUTROS SERVIÇOS DE TERCEIROS - PESSOA FÍSICA	0.1.00	3.326.37			
1.1.1.1.19	OUTROS SERVIÇOS DE TERCEIROS - PESSOA JURÍDICA	0.1.00	33.293.70			
4.4.0.0.00	DESPESAS DE CAPITAL	0.000.000				15.000.00
4.4.0.0.01	INVESTIMENTOS	0.000.000			75.000.00	
4.4.0.0.02	APLICAÇÕES DIRETAS	0.000.000		75.000.00		
4.4.0.0.03	EQUIPAMENTOS E MATERIAL PERMANENTES	0.1.00	75.000.00			
TOTAL						175.000.00

# PREFEITURA MUNICIPAL DE SANTA LUZIA

AV. NAZAR HATUMI, 876 - GRUPO DE HABITABILIDADE 47

Orçamento Programa - Exercício de 2021

Anexo 02

Page 23

## NATUREZA DA DESPESA POR ORGÃO

Lei 645, Data: 18/12/2020

NÚMERO ORGÃO		DE PRÉ-CAT. EXERCÍCIO				
		27 - SECRETARIA DE CULTURA				
CODIGO	DESCRIÇÃO	F.R.	Elementos	Modalidade	Grupo	Totais da Econômica
1.1.1.01	DESENVOLVIMENTO	0.300.000				1.000.000,00
1.1.1.02	RECURSOS DE MANUTENÇÃO	0.300.000			1.000.000,00	
1.1.1.03	APLICAÇÕES FINANCEIRAS	0.300.000		170.700,00		
1.1.1.04	CONTRATAÇÃO POR TEMPO DETERMINADO	0.100	51.700,00			
1.1.1.05	VERBISSEMENTOS E VANTAGENS FIXAS - PESSOAL CIVIL	0.100	90.000,00			
1.1.1.06	VERBISSEMENTOS E VANTAGENS FIXAS - PESSOAL CIVIL	0.100	28.240,00			
1.1.1.07	OUTRAS DESPESAS CORRENTES	0.000.000			910.000,00	
1.1.1.08	APLICAÇÕES FINANCEIRAS	0.000.000		910.000,00		
1.1.1.09	MANUTENÇÃO	0.100	10.000,00			
1.1.1.10	MATERIAL DE CONSUMO	0.100	86.567,40			
1.1.1.11	OUTROS SERVIÇOS DE TERCEIROS - PESSOA FÍSICA	0.100	31.074,12			
1.1.1.12	OUTROS SERVIÇOS DE TERCEIROS - PESSOA JURÍDICA	0.100	807.929,48			
TOTAL						1.001.440,38

## AV. NAGIB NAHJAFI, SPM, GENE, 06/11/2013, 1-47

Длено 02

Page 24

Let 545, Date 18/12/2020

CD	Descripción	PA	Elemento	Modalidad	Unidad	Categoría Económica
1 0 0 0 0	RESERVA DE CONTINGENCIA	0 000 000				595 269 16
2 0 0 0 0	RESERVA DE CONTINGENCIA	0 000 000			Por venta	
3 0 0 0 0	RESERVA DE CONTINGENCIA	0 000 000		595 269 16		
4 0 0 0 0	RESERVA DE CONTINGENCIA	0 1 00	595 269 16			
<b>TOTAL</b>						<b>595 269 16</b>
<b>TOTAL GENERAL</b>						<b>194 293 271 88</b>

AV. LAURENCE 500      CNP. 222-8441

NATUREZA DA DESPESA POR ORGÃO E UNIDADE

Page 1

Law 545 Date: 10/12/2020

ESTADO DO RIO DE JANEIRO						
ORÇÃO 01 - CAMARA MUNICIPAL DE SANTA LUZIA						
ANEXO 00 - CAMARA MUNICIPAL						
Item	Descrição	R\$	Elemento	Modificador	Grupo	Emprego E. Unificada
1.1.01.00	DESPESAS CORRENTES	0.000.000				1.480.000,00
1.1.01.06	MATERIAL E INSCRITOS SOCIAIS	0.000.000			1.023.587,77	
1.1.01.08	ARREAJOS DIRETOS	0.000.000		1.000.000,00		
1.1.01.09	PENSÕES	0.000	3.000,00			
1.1.01.08	CONTINUAÇÃO POR TEMPO DE TERMINAÇÃO	0.000	20.000,00			
1.1.01.11	VENIMENTOS E VANTAGENS FIJAS - PESSOAL CIVIL	0.000	2.419.500,00			
1.1.01.12	CONTRACÇÃO PATRONAL	0.000	480.412,40			
1.1.01.00	OUTRAS DESPESAS CORRENTES	0.000.000			483.136,43	
1.1.01.00	ARREAJOS DIRETOS	0.000.000		483.136,43		
1.1.01.14	DIARIAS - CIVIL	0.000	15.420,08			
1.1.01.15	MATERIAL DE CONSUMO	0.000	186.466,50			
1.1.01.16	SERVICIOS DE CONSULTORIA	0.000	210.800,10			
1.1.01.16	OUTROS SERVIÇOS DE TERCEIROS - PESSOA FÍSICA	0.000	13.440,35			
1.1.01.19	OUTROS SERVIÇOS DE TERCEIROS - PESSOA JURÍDICA	0.000	61.038,45			
1.1.01.40	AJUDA TRANSPORTE	0.000	10.256,04			
1.1.01.00	DESPESAS DE EXERCÍCIO ANTERIOR	0.000	5.548,95			
4.4.00.00	DESPESAS DE CAPITAL	0.000.000				73.263,80
4.4.00.00	INVESTIMENTOS	0.000.000			73.263,80	
4.4.00.00	ARREAJOS DIRETOS	0.000.000				
4.4.00.01	OBRAS E INSTALAÇÕES	0.000	66.841,10			
4.4.00.02	EQUIPAMENTOS E MATERIAL PERMANENTE	0.000	23.342,70			
TOTAL						3.480.000,00

**PREFEITURA MUNICIPAL DE SANTA LUZIA**

AV. NAZARETH MACIEL, S/N - CEP: 06191-000-147

Anexo 02

Page 2

Orçamento Programa - Exercício de 2021

**NATUREZA DA DESPESA POR ORGÃO E UNIDADE**

Lei 548, Data 18/12/2020

00 - PODER EXECUTIVO						
01 - GABINETE DO PREFEITO						
01 - GABINETE DO PREFEITO						
Código	Descrição	F.R.	Elemento	Modalidade	Grupo	Classificação Econômica
1.1.01.01	DESENVOLVIMENTO DE PROJETOS	0.000.000				1.4.2.3.00.00
1.1.01.02	PESSOAL E ENCARGOS SOCIAIS	0.00.000			1.267.257.50	
1.1.01.03	APLICAÇÕES DIRETAS	0.000.000		1.265.041.77		
1.1.01.04	CONTRATACÃO POR TEMPO DETERMINADO	0.0.00	355.132.90			
1.1.01.05	VENDEMENTO E VANTAGENS FIXAS - PESSOAL CIVIL	0.0.00	88.113.16			
1.1.01.06	OBRIGAÇÕES PATRONAIS	0.0.00	22.198.90			
1.1.01.07	APLICAÇÕES DIRETAS INTRA-ORÇAMENTÁRIAS	0.000.000		22.198.90		
1.1.01.08	OBRIGAÇÕES PATRONAIS	0.0.00	22.198.90			
1.1.01.09	OUTRAS DESPESAS CORRENTES	0.000.000		22.198.90	112.482.50	
1.1.01.10	APLICAÇÕES LÍQUIDAS	0.000.000		112.482.50		
1.1.01.11	DIÁRIAS - CIVIL	0.0.00	15.046.84			
1.1.01.12	MATERIAL DE CONSUMO	0.0.00	15.046.84			
1.1.01.13	MANUTENÇÃO DE IMÓVEIS COM OBRIGADO	0.0.00	4.476.18			
1.1.01.14	OUTROS SERVIÇOS DE TERCEIROS - PESSOA FÍSICA	0.0.00	2.214.50			
1.1.01.15	OUTROS SERVIÇOS DE TERCEIROS - PESSOA JURÍDICA	0.0.00	84.484.94			
1.1.01.16	DEPRECIACÃO DE BENS MATERIAIS ANTERIORES	0.0.00	3.724.17			
1.1.01.17	DEPESAS DE CAPITAL	0.000.000				54.00.00
1.1.01.18	INVESTIMENTOS	0.000.000			56.720.00	
1.1.01.19	APLICAÇÕES LÍQUIDAS	0.000.000		56.720.00		
1.1.01.20	EXERCÍCIOS E MATERIAIS PERMANENTES	0.0.00	56.720.00			
<b>TOTAL</b>						<b>1.476.720.00</b>

# PREFEITURA MUNICIPAL DE SANTA LUZIA

AV. NARCIS HANTEL SEN - CARILIMONTA - PERNAMBUCO

Anexo 02

Page 3

Orçamento Programa Exercício de 2021

## NATUREZA DA DESPESA POR ORGÃO E UNIDADE

Lei 646 Data 18/12/2020

202020 - INTER-EXERCÍCIOS						
02 - PROCURADORIA GERAL DO MUNICÍPIO						
02 - PROCURADORIA GERAL DO MUNICÍPIO						
Código	Descrição	R R	Elemento	M. Contábil	Grupo	Categoria Econômica
1.1.00.00	DESPESAS CORRENTES	0.000.000				47.000.00
1.1.00.00	PERSONAL E ENCARGOS SOCIAIS	0.000.000			304.548,17	
1.1.00.00	APLICAÇÕES DIRETAS	0.000.000		303.430,74		
1.1.00.04	CONTRATAÇÃO POR TEMPO DETERMINADO	0.1.00	140.162,01			
1.1.00.15	VENCIMENTOS E VANTAGENS FIXAS - PESSOAL CIVIL	0.1.00	234.444,10			
1.1.00.15	OBRIGAÇÕES PATRONAIS	0.1.00	3.329,37			
1.1.01.06	APLICAÇÕES DIRETAS - INTRA ORÇAMENTÁRIAS	0.000.000		1.106,70		
1.1.01.13	OBRIGAÇÕES PATRONAIS	0.1.00	1.106,70			
1.3.00.00	OUTRAS DESPESAS CORRENTES	0.000.000			85.453,83	
1.3.00.40	APLICAÇÕES DIRETAS	0.000.000		85.453,83		
1.3.00.14	DIÁRIAS - CIVIL	0.1.00	1.106,70			
1.3.00.40	MATERIAL DE CONSUMO	0.1.00	11.067,90			
1.3.00.33	PASSAGENS E DESPESAS COM LOCOMOÇÃO	0.1.00	1.106,70			
1.3.00.28	SERVIÇOS DE CONSULTORIA	0.1.00	40.811,18			
1.3.00.48	SERVIÇOS DE TERCEIROS - PESQUISA ESTATÍSTICA	0.1.00	1.106,70			
1.3.00.36	SERVIÇOS DE TERCEIROS - PESSOAL AUXILIAR	0.1.00	20.164,90			
1.3.00.31	DEPRECIAM. EXERCÍCIOS ANTERIORES	0.1.00	2.279,50			
4.0.00.00	DESPESAS DE CAPITAL	0.000.000				40.000.00
4.4.00.00	INVESTIMENTOS	0.000.000			40.000,00	
4.4.00.40	APLICAÇÕES DIRETAS	0.000.000		40.000,00		
4.4.00.50	EQUIPAMENTOS E MATERIAL PERMANENTE	0.1.00	40.000,00			
TOTAL						510.000,00

**PREFEITURA MUNICIPAL DE SANTA LUZIA**

AV. NAGIB MAKKELE SR - CENTRO DE SANTA LUZIA

Anexo 02

Página 4

Orçamento Programa - Exercício de 2021

**NATUREZA DA DESPESA POR ÓRGÃO E UNIDADE**

Lei: 848, Data: 18/12/2020

FUNÇÃO		05 - CONTROLADORIA GERAL DO MUNICÍPIO				
ÓRGÃO		05 - CONTROLADORIA GERAL DO MUNICÍPIO				
UNIDADE		05 - CONTROLADORIA GERAL DO MUNICÍPIO				
Código	Descrição	R.R.	Elemento	Modificado	Grupo	Classificação Econômica
1.1.01.00	DESPESAS CORRENTES	0.000.000				ATAVIA
1.1.01.01	PESSOAL CIVIL	0.000.000			1.1.01.01	
1.1.01.02	APLICAÇÕES DIRETAS	0.000.000		1.1.01.02		
1.1.01.03	CONTRATAÇÃO POR TEMPO DETERMINADO	0.000.000	3.3.01.01			
1.1.01.04	VALOR MENUS E VANTAGENS FISCAIS - PESSOAL CIVIL	0.000.000	1.1.01.04			
1.1.01.05	DEBÍTIOS PATRONAIS	0.000.000	3.3.01.05			
1.1.01.06	APLICAÇÕES DIRETAS - INTRA-ORÇAMENTÁRIAS	0.000.000		1.1.01.06		
1.1.01.07	CONTRATAÇÃO PATRONAIS	0.000.000	1.1.01.07			
1.1.01.08	OUTRAS DESPESAS CORRENTES	0.000.000			1.1.01.08	
1.1.01.09	APLICAÇÕES DIRETAS	0.000.000		1.1.01.09		
1.1.01.10	DIÁRIOS - CIVIL	0.000.000	3.3.01.10			
1.1.01.11	MATERIAL DE CONSUMO	0.000.000	3.3.01.11			
1.1.01.12	PASSAGENS E DESPESAS COM LOCOMOÇÃO	0.000.000	3.3.01.12			
1.1.01.13	OUTROS SERVIÇOS DE TERCEIROS - PESSOA FÍSICA	0.000.000	3.3.01.13			
1.1.01.14	OUTROS SERVIÇOS DE TERCEIROS - PESSOA JURÍDICA	0.000.000	3.3.01.14			
1.1.01.15	DESPESAS COM EXERCÍCIOS ANTERIORES	0.000.000	3.3.01.15			
1.1.01.16	DESPESAS DE CAPITAL	0.000.000				ATAVIA
1.1.01.17	INVESTIMENTOS	0.000.000			1.1.01.17	
1.1.01.18	APLICAÇÕES DIRETAS	0.000.000		1.1.01.18		
1.1.01.19	EQUIPAMENTOS E MATERIAL PERMANENTE	0.000.000	3.3.01.19			
<b>TOTAL</b>						<b>203.380.00</b>

## AY 「A」型マルチケル 571 GWP / 06191310001-47

NATUREZA DA DESPESA POR ORGÃO E UNIDADE

Page 5

Lab: 545, Date: 18/12/2020

PODER EXECUTIVO						
ORGÃO 04 SEC MUN DE ADMINISTRAÇÃO PLAN TRÂE MOB URBANA						
UNIDADE 00 SEC MUN DE ADMINISTRAÇÃO PLAN TRÂE MOB URBANA						
Código	Especificação	R R	Elemento	Modalidade	Grupo	Classificação Econômica
1 0 00 00	DESPESAS CORRENTES	0 000 000				6 401 765 65
1 1 00 00	PESSOAL E ENCARGOS SOCIAIS	0 000 000			2 883 548 54	
1 1 90 00	APLICAÇÕES DIRETAS	0 000 000		2 883 548 54		
1 1 90 01	PENSÕES	0 1 00	117 570 70			
1 1 90 04	CONTRATAÇÃO POR TEMPO DETERMINADO	0 1 00	542 215 42			
1 1 90 11	VENIMENTOS E VANTAGENS FIXAS - PESSOAL CIVIL	0 1 00	2 137 878 56			
1 1 90 13	OBRIGAÇÕES PATRONAIS	0 1 00	45 279 43			
1 1 91 00	APLICAÇÕES DIRETAS - INTRA-ORÇAMENTÁRIAS	0 000 000		45 279 43		
1 1 91 13	OBRIGAÇÕES PATRONAIS	0 1 00	45 279 43			
1 2 00 00	JUROS E ENCARGOS DA DÍVIDA	0 000 000			116 512 60	
1 2 90 00	APLICAÇÕES DIRETAS	0 000 000		116 512 60		
1 2 90 21	JUROS SOBRE A DÍVIDA POR CONTRATO	0 1 00	110 079 00			
1 2 90 22	OUTROS ENCARGOS SOBRE A DÍVIDA POR CONTRATO	0 1 00	6 533 60			
1 3 00 00	OUTRAS DESPESAS CORRENTES	0 000 000			1 497 704 51	
1 3 90 00	APLICAÇÕES DIRETAS	0 000 000		1 497 704 51		
1 3 90 14	DIÁRIAS - CIVIL	0 1 00	34 292 51			
1 3 90 16	MATERIAL DE CONSUMO	0 1 00	1 706 481 73			
1 3 90 33	MANUTENÇÃO E DESPESAS COM LOCOMOÇÃO	0 1 00	1 521 73			
1 3 90 47	SERVIÇOS DE CONSULTORIA	0 1 00	754 057 20			
1 3 90 76	OUTROS SERVIÇOS DE TERCEIROS - PESSOA FÍSICA	0 1 00	4 084 08			
1 3 90 76	OUTROS SERVIÇOS DE TERCEIROS - PESSOA JURÍDICA	0 1 00	943 167 81			
1 3 90 47	OBRIGAÇÕES TRIBUTÁRIAS E CONTRIBUTIVAS	0 1 00	360 504 46			
1 3 90 91	BENEFÍCIOS SOCIAIS	0 1 00	88 183 06			
1 3 90 92	DESPESAS DE EXERCÍCIOS ANTERIORES	0 1 00	60 287 08			
4 0 00 00	DESPESAS DE CAPITAL	0 000 000				390 402 70
4 4 00 00	INVESTIMENTOS	0 000 000			390 402 70	
4 4 90 00	APLICAÇÕES DIRETAS	0 000 000		390 402 70		
4 4 90 51	OBRAS E INSTALAÇÕES	0 1 00	28 000 00			
4 4 90 52	EQUIPAMENTOS E MATERIAL PERMANENTE	0 1 00	311 402 70			
TOTAL						6 828 258 35

Av. Healy Rd. #400CKE1, San Jose, CA 95128-1101, USA

Organizer: Programa      Exatidão: 00.00

## Lab: 543, Date: 16/12/2020

TOTAL	123 410.00
-------	------------

**PREFEITURA MUNICIPAL DE SANTA LUZIA**

AV. NASSER-HAKIAFI, 50N - CNPJ 07.090.618/0001-87

Anexo 02

Page 7

Orçamento Programa - Exercício de 2021

**NATUREZA DA DESPESA POR ORGÃO E UNIDADE**

Lei 546, Data 16/12/2020

ÓRGÃO		UNIDADE				
DE SEL. MUN. DE FAZENDA E FINANÇAS		DE SEL. MUN. DE FAZENDA E FINANÇAS				
Item	Descrição	R R	Elemento	Montante	Total	Classificação Funcional
1.1.01.01	DESPESAS CORRENTES	0.000.000				454.965.40
1.1.01.02	PERSONAL E ENCARGOS SOCIAIS	0.000.000			145.145.15	
1.1.01.03	APLICAÇÕES FINANCEIRAS	0.000.000		145.145.15		
1.1.01.04	CONTRATAÇÃO POR TEMPO DETERMINADO	0.000.000	11.104.07			
1.1.01.05	VERG. MENS. E VANTAGENS FIXAS - PESSOAL CIVIL	0.000.000	11.104.07			
1.1.01.06	CONTRAT. DE MANUTENÇÃO	0.000.000	11.104.07			
1.1.01.07	APLICAÇÕES DIRETAS - INTRA-ORÇAMENTARIAS	0.000.000		145.145.15		
1.1.01.08	DESPESAS PATRONAIS	0.000.000	11.104.07			
1.1.01.09	JUNTOS E ENCARGOS DA DÍVIDA	0.000.000			235.820.25	
1.1.01.10	APLICAÇÕES FINANCEIRAS	0.000.000		235.820.25		
1.1.01.11	JUNTOS SOBRE A DÍVIDA POR CONTRATO	0.000.000	11.104.07			
1.1.01.12	OUTROS ENCARGOS SOBRE A DÍVIDA POR CONTRATO	0.000.000	11.104.07			
1.1.01.13	OUTROS DESPESAS CORRENTES	0.000.000			145.145.15	
1.1.01.14	APLICAÇÕES DIRETAS	0.000.000		145.145.15		
1.1.01.15	DIÁRIAS - CIVIL	0.000.000	11.104.07			
1.1.01.16	MATERIAL DE CONSUMO	0.000.000	11.104.07			
1.1.01.17	SERVIÇOS DE CONSULTORIA	0.000.000	11.104.07			
1.1.01.18	OUTROS SERVIÇOS DE TERCEIROS - PESSOA FÍSICA	0.000.000	11.104.07			
1.1.01.19	OUTROS SERVIÇOS DE TERCEIROS - PESSOA JURÍDICA	0.000.000	11.104.07			
1.1.01.20	DESPESAS DE EXERCÍCIOS ANTERIORES	0.000.000	11.104.07			
1.1.01.21	DESPESAS DE CAPITAL	0.000.000				852.965.40
1.1.01.22	AMORTIZAÇÃO DA DÍVIDA	0.000.000			852.965.40	
1.1.01.23	APLICAÇÕES FINANCEIRAS	0.000.000		852.965.40		
1.1.01.24	PRINCIPAL DA DÍVIDA CONTRATUAL - RECONSTITUIÇÃO	0.000.000	11.104.07			
<b>TOTAL</b>					<b>1.229.885.00</b>	

AV. HANCOCK PARKWAY, S.W. - CORNER 10TH AND HANCOCK - 47

Page 8

NATUREZA DA DESPESA POR ORGÃO E UNIDADE

Law 8-05, Date: 10/12/2020

[illegible]

# PREFEITURA MUNICIPAL DE SANTA LUZIA

AV. TRAVESSARIA JOSE DE SOUZA - CENTRO - CEP: 05.000-147

Anexo 02

Página 9

Orçamento Programa Exercício de 2021

## NATUREZA DA DESPESA POR ÓRGÃO E UNIDADE

Lei 548, Data 16/12/2020

DESPESA POR ÓRGÃO E UNIDADE						
ÓRGÃO: 00 - SEC. MUN. DE EDUCAÇÃO						
UNIDADE: 00 - SEC. MUN. DE EDUCAÇÃO						
Código	Descrição	F.R.	Exercício	M. Mensal	Grupo	Categoria
1.1.01.00	DESPESAS CORRENTES	0.300.000				0.300.000.00
1.1.01.01	PESSOAL E ENCARGOS SOCIAIS	0.300.000			0.300.000.01	
1.1.01.02	ATUALIZAÇÕES E OUTROS	0.300.000		2.487.194,97		
1.1.01.03	RENTES E CONTRIBUIÇÕES	0.1.01	138.723,74			
1.1.01.04	RENTES E CONTRIBUIÇÕES	0.1.01	76.646,85			
1.1.01.05	CONTRATACÃO POR TEMPO DETERMINADO	0.1.01	170.363,94			
1.1.01.06	VERGAMENTOS E JANTAGENS FIJAS - PESSOAL CIVIL	0.1.01	1.213.273,36			
1.1.01.07	VERGAMENTOS E JANTAGENS FIJAS - PESSOAL CIVIL	0.1.01	360.260,40			
1.1.01.08	APLICAÇÕES FINANCEIRAS INTRA ORÇAMENTARIAS	0.000.000		13.812,51		
1.1.01.09	APLICAÇÕES FINANCEIRAS INTRA ORÇAMENTARIAS	0.1.01	77.812,51			
1.1.01.10	OUTROS DE DESPESAS CORRENTES	0.300.000			0.300.000.10	
1.1.01.11	APLICAÇÕES FINANCEIRAS	0.000.000		5.823.176,48		
1.1.01.12	DIARIAS - CIVIL	0.1.01	51.529,37			
1.1.01.13	ALUGUELOS FINANCEIROS E ESTUDANTES	0.1.01	7.106,79			
1.1.01.14	MATERIAL DE CONSUMO	0.1.00	361.802,00			
1.1.01.15	MATERIAL DE CONSUMO	0.1.01	2.275.334,44			
1.1.01.16	MATERIAL DE CONSUMO	0.1.15	28.654,54			
1.1.01.17	MATERIAL DE CONSUMO	0.1.15	966.455,00			
1.1.01.18	MATERIAL DE CONSUMO	0.1.15	215.504,81			
1.1.01.19	MATERIAL DE CONSUMO	0.1.15	233.323,42			
1.1.01.20	MANUTENÇÃO DE DESPESAS COM LOCOMOÇÃO	0.1.01	11.756,10			
1.1.01.21	OUTROS SERVIÇOS DE TERCEIROS - PESSOA FÍSICA	0.1.01	83.509,70			
1.1.01.22	OUTROS SERVIÇOS DE TERCEIROS - PESSOA FÍSICA	0.1.15	16.646,85			
1.1.01.23	OUTROS SERVIÇOS DE TERCEIROS - PESSOA FÍSICA	0.1.15	7.768,53			
1.1.01.24	OUTROS SERVIÇOS DE TERCEIROS - PESSOA FÍSICA	0.1.15	8.818,32			
1.1.01.25	OUTROS SERVIÇOS DE TERCEIROS - PESSOA JURÍDICA	0.1.01	1.056.040,14			
1.1.01.26	OUTROS SERVIÇOS DE TERCEIROS - PESSOA JURÍDICA	0.1.15	155.815,25			
1.1.01.27	OUTROS SERVIÇOS DE TERCEIROS - PESSOA JURÍDICA	0.1.15	40.716,38			
1.1.01.28	OUTROS SERVIÇOS DE TERCEIROS - PESSOA JURÍDICA	0.1.15	173.787,20			
1.1.01.29	DESPESAS DE EXERCÍCIOS ANTERIORES	0.1.01	129.098,40			
1.1.01.30	DESPESAS DE EXERCÍCIOS ANTERIORES	0.1.15	8.678,32			
1.1.01.31	DESPESAS DE EXERCÍCIOS ANTERIORES	0.1.15	5.548,95			
1.1.01.32	DESPESAS DE EXERCÍCIOS ANTERIORES	0.1.15	9.958,09			
1.1.01.33	DESPESAS DE CAPITAL	0.300.000				0.300.000.33
1.1.01.34	INVESTIMENTOS	0.300.000			0.300.000.34	
1.1.01.35	APLICAÇÕES FINANCEIRAS	0.000.000		5.823.176,48		
1.1.01.36	OBRAS E INSTALAÇÕES	0.1.01	3.934.61,76			
1.1.01.37	OBRAS E INSTALAÇÕES	0.1.22	86.327,47			
1.1.01.38	EQUIPAMENTOS E MATERIAL PERMANENTE	0.1.00	150.250,55			
1.1.01.39	EQUIPAMENTOS E MATERIAL PERMANENTE	0.1.01	714.470,73			
1.1.01.40	EQUIPAMENTOS E MATERIAL PERMANENTE	0.1.15	106.899,11			
1.1.01.41	EQUIPAMENTOS E MATERIAL PERMANENTE	0.1.15	100.867,00			
1.1.01.42	EQUIPAMENTOS E MATERIAL PERMANENTE	0.1.22	100.867,00			
TOTAL						13.548.028,44

## AV NAG-FI-HAKIRCI SIN . ÇNFI D6187UL1A001-4)

NATUREZA DA DESPESA POR ORGÃO E UNIDADE

**Page 10**

Lab: 545, Date: 18/12/2020

02.2.ER		02.2.ER				
ORÇÃO		DO SEC. MUN. DE ASSISTÊNCIA SOCIAL				
UNIDADE		DO SEC. MUN. DE ASSISTÊNCIA SOCIAL				
Código	Descrição	F.R.	Fundente	Mesalidade	Código	Classificação Econômica
1.1.00.00	DESPESAS CORRENTES	0.000.000				1.002.500.00
3.1.00.00	PERSONAL E ENCARGOS SOCIAIS	0.000.000			1.177.249.56	
3.1.90.00	APLICAÇÕES DIRETAS	0.000.000		1.349.504.53		
3.1.90.03	PENSÕES	0.1.00	2.774.47			
3.1.90.04	CONTRATAÇÃO POR TEMPO DETERMINADO	0.1.00	41.557.67			
3.1.90.11	VENCIMENTOS E VANTAGENS FIXAS - PESSOAL CIVIL	0.1.00	1.236.317.95			
3.1.90.13	OBRIGAÇÕES PATRONAIS	0.1.00	28.854.54			
3.1.91.00	APLICAÇÕES DIRETAS - INTRA-ORÇAMENTARIAS	0.000.000		27.744.75		
3.1.91.13	OBRIGAÇÕES PATRONAIS	0.1.00	27.744.75			
3.3.00.00	OUTRAS DESPESAS CORRENTES	0.000.000			585.250.02	
3.3.90.00	APLICAÇÕES DIRETAS	0.000.000		585.250.02		
3.3.90.14	DIARIAS - CIVIL	0.1.00	21.761.00			
3.3.90.31	MATERIAL DE CONSUMO	0.1.00	140.676.48			
3.3.90.32	MATERIAL - REND. DO SERVIÇO PARA DISTRIBUIÇÃO GRATUITA	0.1.00	5.548.05			
3.3.90.33	PASSAGENS E DESPESAS COM LOCOMOÇÃO	0.1.00	5.705.54			
3.3.90.36	OUTROS SERVIÇOS DE TERCEIROS - PESSOA FÍSICA	0.1.00	100.990.86			
3.3.90.38	OUTROS SERVIÇOS DE TERCEIROS - PESSOA JURÍDICA	0.1.00	296.575.60			
3.3.90.42	DESPESAS DE EXERCÍCIOS ANTERIORES	0.1.00	14.471.37			
4.0.00.00	DESPESAS DE CAPITAL	0.000.000				147.149.01
4.4.00.00	INVESTIMENTOS	0.000.000			147.149.01	
4.4.90.00	APLICAÇÕES DIRETAS	0.000.000		147.149.01		
4.4.90.51	CONSTR. E INSTALAÇÕES	0.1.00	85.103.00			
4.4.90.52	EQUIPAMENTOS E MATERIAL PERMANENTE	0.1.00	62.046.01			
TOTAL						2.109.849.00

ISSN 1000-0712 (Print) ISSN 1000-0729 (Online) CNDJ 11551010, 15301147

NATUREZA DA DESPESA POR ORGÃO E UNIDADE

Page 11

Lab: 945 Date: 10/12/2020

ESTADO DO RIO DE JANEIRO					
CÁDASTRO DE OBRAS DE INFRA-ESTRUTURA URBANISMA E HABITAÇÃO					
MUNICÍPIO DE RIO DE JANEIRO					
Código	Descrição da Obra	R\$	Elemento	Mutualização	Outros
1.1.00.00	DESENVOLVIMENTO	0.000.000			
1.1.00.01	PROJETOS E PROPOSTAS DE OBRAS	0.000.000			
1.1.00.02	ANEXO DE PROJETOS	0.000.000		2.000.000	
1.1.00.03	APRESENTAÇÃO DE PROPOSTAS DE OBRAS	0.000	14.477.21		
1.1.00.04	PÊNSOES	0.000	2.215.58		
1.1.00.05	CONTRATAÇÃO DE SERVIÇOS DE PROJETOS	0.000	810.364.50		
1.1.00.06	RENTES E VANTAGENS FIXAS - PESSOAL CIVIL	0.000	1.742.008.10		
1.1.00.07	OBRAS DE INFRA-ESTRUTURA	0.000	136.433.12		
1.1.00.08	APLICAÇÃO DE OBRAS DE INFRA-ESTRUTURA	0.000.000		4.433.12	
1.1.00.09	CONTRATAÇÃO DE SERVIÇOS	0.000	6.433.12		
1.1.00.10	OUTRAS OBRAS DE INFRA-ESTRUTURA	0.000.000		4.433.12	
1.1.00.11	APLICAÇÃO DE OBRAS	0.000.000		4.433.12	
1.1.00.12	DIÁRIAS - CIVIL	0.000	7.331.75		
1.1.00.13	MATERIAL DE CONSUMO	0.000	627.031.50		
1.1.00.14	MATERIAL DE CONSUMO	0.017	30.000.00		
1.1.00.15	SERVÇOS DE CONSULTORIA	0.000	1.106.75		
1.1.00.16	OUTROS SERVIÇOS DE TERCEIROS - PESSOA FÍSICA	0.000	53.122.36		
1.1.00.17	OUTROS SERVIÇOS DE TERCEIROS - PESSOA FÍSICA	0.017	5.548.85		
1.1.00.18	OUTROS SERVIÇOS DE TERCEIROS - PESSOA JURÍDICA	0.000	3.484.553.78		
1.1.00.19	OUTROS SERVIÇOS DE TERCEIROS - PESSOA JURÍDICA	0.017	596.176.18		
1.1.00.20	DESENVOLVIMENTO DE OBRAS ANTERIORES	0.000	74.133.57		
1.1.00.21	DESENVOLVIMENTO DE OBRAS	0.000.000			
1.1.00.22	INVESTIMENTOS	0.000.000		5.672.831.40	
1.1.00.23	APLICAÇÃO DE OBRAS	0.000.000		5.672.831.40	
1.1.00.24	OBRAS E INSTALAÇÕES	0.000	6.658.074.16		
1.1.00.25	OBRA E INSTALAÇÃO	0.017	2.650.113.88		
1.1.00.26	LOQUEMENTOS E MATERIAIS PERMANENTES	0.000	90.248.10		
1.1.00.27	AUMENTO DE CAPACIDADE	0.000	55.486.50		
TOTAL					17.112.036.01

**PREFEITURA MUNICIPAL DE SANTA LUZIA**

AV. MARCELO VARELA, S/N - CENTRO, 01010-000, SANTA LUZIA - SP

Anexo 02

Página 12

Orçamento Programa - Exercício de 2021

**NATUREZA DA DESPESA POR ÓRGÃO E UNIDADE**

Lei 545, Data: 18/12/2020

ÓRGÃO EXECUTIVO						
11 - SEC. MUN. DE AGRICULTURA, PRODUÇÃO, PÊSCA E ABASTECIMENTO						
00 - SEC. MUN. DE AGRICULTURA, PRODUÇÃO, PÊSCA E ABASTECIMENTO						
Código	Descrição	R R	Elemento	Modalidade	Grupo	Classificação Econômica
1.0.30.00	DESPESAS CORRENTES	0.000.000				44 - Despesas
1.1.01.00	PESSOAL E ENCARGOS SOCIAIS	0.000.000			121 - Pessoal	
1.1.02.00	APLICAÇÕES FINANCEIRAS	0.000.000		781 - Despesa		
1.1.03.00	CONTRATAÇÃO POR TEMPO DETERMINADO	0.1.00	107.400.15			
1.1.03.11	VERGUELOS E VANTAGENS FIXAS - PESSOAL CIVIL	0.1.00	454.955.30			
1.1.03.13	VERGUELOS E VANTAGENS	0.1.00	4.436.15			
1.1.03.00	APLICAÇÕES DIRETAS - INTRA-ORÇAMENTARIAS	0.000.000		4.436.15		
1.1.03.11	VERGUELOS E VANTAGENS	0.1.00	4.436.15			
1.1.04.00	OUTRAS DESPESAS CORRENTES	0.000.000			984 - Despesa	
1.1.04.00	APLICAÇÕES DIRETAS	0.000.000		984 - Despesa		
1.1.04.14	DIARIAS - CIVIL	0.1.00	2.174.40			
1.1.04.10	MATERIAL DE CONSUMO	0.1.00	308.045.44			
1.1.04.12	MATERIAL BEM-QUEMADO PARA DISTRIBUIÇÃO GRATUITA	0.1.00	85.311.00			
1.1.04.16	OUTROS SERVIÇOS DE TERCEIROS - PESSOA FÍSICA	0.1.00	54.358.28			
1.1.04.18	OUTROS SERVIÇOS DE TERCEIROS - PESSOA JURÍDICA	0.1.00	482.718.81			
1.1.04.92	DESPESAS DE EXERCÍCIOS ANTERIORES	11.1.00	51.067.90			
4.0.30.00	DESPESAS DE CAPITAL	0.000.000				581 - Despesa
4.0.30.00	INVESTIMENTOS	0.000.000			581 - Despesa	
4.0.30.00	APLICAÇÕES DIRETAS	0.000.000		581 - Despesa		
4.0.30.51	OBRAS E INSTALAÇÕES	0.1.00	277.592.40			
4.0.30.52	EQUIPAMENTOS E MATERIAL PERMANENTE	0.1.00	165.711.82			
4.0.30.61	ADQUISIÇÃO DE IMÓVEIS	0.1.00	138.612.77			
TOTAL						2.336.488,00

AY NAGIB HAKFEZ, MD - Chief Medical Officer

Page 13

NATUREZA DA DESPESA POR ORGÃO E UNIDADE

Law 946 Date 18/12/2020

[illegible]

## AV NATION MAIL FFL SON - CNP/0031001A021-47

Page 14

NATUREZA DA DESPESA POR ORGÃO E UNIDADE

Lab: 543, Date: 18/12/2020

Código	Descrição	F.R.	Elemento	Mobilidade	Grupo	Categoria E. Unificada
2 0 00 00	DESPESAS CORRENTES	0 000 000	-	-	-	1 144 723 47
2 1 00 00	PESSOAL E ENCARGOS SOCIAIS	0 000 000	-	-	82 596 00	1 144 723 47
2 1 90 00	APLICAÇÕES DIRETAS	0 000 000	-	81 973 12	-	
2 1 90 04	CONTRATAÇÃO POR TEMPO DETERMINADO	0 1 00	42 575 58	-	-	
2 1 90 11	VENCIMENTOS E VANTAGENS FIXAS - PESSOAL CIVIL	0 1 00	38 842 05	-	-	
2 1 90 13	LICITAÇÕES PATRONAIS	0 1 00	554 80	-	-	
2 1 91 00	APLICACIONES INDIRETAS INTRAORÇAMENTÁRIAS	0 000 000	-	554 80	-	
2 1 91 13	OBRIGAÇÕES PATRONAIS	0 1 00	554 80	-	-	
2 3 00 00	OUTRAS DESPESAS CORRENTES	0 000 000	-	-	1 062 195 48	
2 3 40 00	APLICACIONES INDIRETAS	0 000 000	-	1 062 195 48	-	
2 3 60 14	DÍARIAS - CIVIL	0 1 00	14 105 11	-	-	
2 3 60 41	MATERIAL DE CONSUMO	0 1 00	352 358 33	-	-	
2 3 60 32	MATERIAL PARA O SERVIÇO PARA CONTRIBUIÇÃO ORÇAMENTAL	0 1 00	6 608 74	-	-	
2 3 60 33	PASSAGENS E DESPESAS COM LOCOMOÇÃO	0 1 00	22 194 80	-	-	340 000 00
2 3 60 46	UNIFORMES E VESTUÁRIO DE TERCEIROS - PESSOA FÍSICA	0 1 00	51 050 94	-	-	
2 3 60 49	OUTROS SERVIÇOS DE TERCEIROS - PESSOA JURÍDICA	0 1 00	602 742 40	-	-	
2 3 60 92	DESPESAS DE EXERCÍCIOS ANTERIORES	0 1 00	12 484 54	-	-	
2 4 00 00	DESPESAS DE CAPITAL	0 000 000	-	-	-	
2 4 00 00	INVESTIMENTOS	0 000 000	-	-	340 000 00	340 000 00
2 4 90 00	APLICAÇÕES DIRETAS	0 000 000	-	340 000 00	-	
2 4 90 11	OBRIGATÓRIAS - INSTALAÇÃO	0 1 00	340 000 00	-	-	
TOTAL						1 484 723 47

**PREFEITURA MUNICIPAL DE SANTA LUZIA**

AV NAGIR HARKER, 3/24 : CNPJ 08197001000147

## Annex 02

Page 15

Orçamento Programa - Exercício de 2021

## NATUREZA DA DESPESA POR ORGÃO E UNIDADE

Lab: 545, Date: 18/12/2020

FUNDO DE MANUTENÇÃO E DESPESAS DA EDUCAÇÃO BÁSICA - FUNDEB					
FUNDO DE MANUTENÇÃO E DESPESAS DA EDUCAÇÃO BÁSICA - FUNDEB					
Código	Especificação	F.R.	Elemento	Mesmo	Grupo
1.1.90.00	DESPESAS CORRENTES	0.000.000			
1.1.90.00	PESSOAL E ENCARGOS SOCIAIS	0.000.000			
1.1.90.00	APLICAÇÕES DIRETAS	0.000.000			
1.1.90.04	CONTRATAÇÃO POR TEMPO DETERMINADO	0.1.05	8.913.961.70		
1.1.90.04	CONTRATAÇÃO POR TEMPO DETERMINADO	0.1.18	14.800.74		
1.1.90.04	CONTRATAÇÃO POR TEMPO DETERMINADO	0.1.19	81.435.08		
1.1.90.11	VENCIMENTOS E VANTAGENS FIXAS - PESSOAL CIVIL	0.1.05	25.246.767.32		
1.1.90.11	VENCIMENTOS E VANTAGENS FIXAS - PESSOAL CIVIL	0.1.05	5.044.500.00		
1.1.90.11	VENCIMENTOS E VANTAGENS FIXAS - PESSOAL CIVIL	0.1.18	26.373.447.86		
1.1.90.11	VENCIMENTOS E VANTAGENS FIXAS - PESSOAL CIVIL	0.1.19	11.508.244.87		
1.1.90.13	OBRIGAÇÕES PATRONAIS	0.1.18	1.251.620.26		
1.1.90.13	OBRIGAÇÕES PATRONAIS	0.1.19	821.824.16		
1.1.91.00	APLICAÇÕES DIRETAS- INTRA-ORÇAMENTÁRIAS	0.000.000			
1.1.91.13	OBRIGAÇÕES PATRONAIS	0.1.05	776.258.50		
1.1.91.13	OBRIGAÇÕES PATRONAIS	0.1.18	40.943.33		
1.1.91.13	OBRIGAÇÕES PATRONAIS	0.1.19	52.160.13		
1.1.90.00	OUTRAS DESPESAS CORRENTES	0.000.000			
1.1.90.00	APLICAÇÕES DIRETAS	0.000.000			
1.1.90.14	DIARIAS - CIVIL	0.1.05	11.097.90		
1.1.90.14	DIARIAS - CIVIL	0.1.18	6.710.38		
1.1.90.30	MATERIAL DE CONSUMO	0.1.05	915.575.75		
1.1.90.30	MATERIAL DE CONSUMO	0.1.05	140.842.17		
1.1.90.30	MATERIAL DE CONSUMO	0.1.19	1.115.038.59		
1.1.90.32	MATERIAL BEM OU SERVIÇO PARA DISTRIBUIÇÃO GRATUITA	0.1.05	44.791.60		
1.1.90.32	MATERIAL BEM OU SERVIÇO PARA DISTRIBUIÇÃO GRATUITA	0.1.19	68.783.70		
1.1.90.33	PASSAGENS E DESPESAS COM LOCOMOÇÃO	0.1.05	5.548.35		
1.1.90.33	PASSAGENS E DESPESAS COM LOCOMOÇÃO	0.1.19	3.884.26		
1.1.90.33	PASSAGENS E DESPESAS COM LOCOMOÇÃO	0.1.29	5.548.35		
1.1.90.36	OUTROS SERVIÇOS DE TERCEIROS - PESSOA FÍSICA	0.1.05	207.174.03		
1.1.90.36	OUTROS SERVIÇOS DE TERCEIROS - PESSOA FÍSICA	0.1.19	73.648.88		
1.1.90.39	OUTROS SERVIÇOS DE TERCEIROS - PESSOA JURÍDICA	0.1.05	1.550.430.04		
1.1.90.39	OUTROS SERVIÇOS DE TERCEIROS - PESSOA JURÍDICA	0.1.05	18.078.11		
1.1.90.39	OUTROS SERVIÇOS DE TERCEIROS - PESSOA JURÍDICA	0.1.19	1.253.867.02		
1.1.90.92	DESPESAS DE EXERCÍCIOS ANTERIORES	0.1.18	688.450.26		
1.1.90.00	DESPESAS DE CAPITAL	0.000.000			
1.1.90.00	INVESTIMENTOS	0.000.000			
1.1.90.00	APLICAÇÕES DIRETAS	0.000.000			
1.1.90.52	EQUIPAMENTOS E MATERIAL PERMANENTE	0.1.05	254.898.80		
1.1.90.52	EQUIPAMENTOS E MATERIAL PERMANENTE	0.1.18	199.762.20		
1.1.90.61	AQUISIÇÃO DE IMÓVEIS	0.1.05	85.000.00		
1.1.90.61	AQUISIÇÃO DE IMÓVEIS	0.1.05	110.978.00		
TOTAL					

# PREFEITURA MUNICIPAL DE SANTA LUZIA

AV. MAG. B. HAZUËL, S/N - J. CNP, DISTR. SANTA LUZIA

Anexo 02

Page 16

Orçamento Programa - Exercício de 2021

## NATUREZA DA DESPESA POR ORGÃO E UNIDADE

Lei 545 Data 18/12/2020

02 - PODER EXECUTIVO						
16 - FUNDO MUNICIPAL DE SAÚDE						
06 - FUNDO MUNICIPAL DE SAÚDE						
Código	Especificação	F.R.	Elemento	Modalidade	Grupo	Categoria Econômica
3.3.90.00	DESPESAS CORRENTES	0.000.000				3.3.90.00.16
3.3.90.00	PESSOAL E ENCARGOS SOCIAIS	0.000.000			3.3.90.00.16	
3.3.90.00	APLICAÇÕES DIRETAS	0.000.000		3.3.90.00.16		
3.3.90.04	CONTRATAÇÃO POR TEMPO DETERMINADO	0.1.14	987.110.00			
3.3.90.04	CONTRATAÇÃO POR TEMPO DETERMINADO	0.1.14				
3.3.90.04	CONTRATAÇÃO POR TEMPO DETERMINADO	0.1.14	7.100.360.04			
3.3.90.11	VENCIMENTOS E VANTAGENS FIXAS - PESSOAL CIVIL	0.1.00	4.980.240.00			
3.3.90.11	VENCIMENTOS E VANTAGENS FIXAS - PESSOAL CIVIL	0.1.14	4.980.240.04			
3.3.90.11	VENCIMENTOS E VANTAGENS FIXAS - PESSOAL CIVIL	0.1.14				
3.3.90.11	VENCIMENTOS E VANTAGENS FIXAS - PESSOAL CIVIL	0.1.00	274.584.00			
3.3.90.12	OBRIGAÇÕES PATRONAIS	0.1.14	1.381.677.00			
3.3.90.12	OBRIGAÇÕES PATRONAIS	0.1.14		1.480.110.04		
3.3.90.12	OBRIGAÇÕES PATRONAIS	0.1.00	58.777.00			
3.3.90.12	OBRIGAÇÕES PATRONAIS	0.1.14	7.471.113.02			
3.3.90.00	OUTRAS DESPESAS CORRENTES	0.000.000			3.3.90.00.16	
3.3.90.00	APLICAÇÕES DIRETAS	0.000.000		3.3.90.00.16		
3.3.90.14	DIÁRIAS - CIVIL	0.1.14	41.570.00			
3.3.90.14	DIÁRIAS - CIVIL	0.1.14				
3.3.90.00	MATERIAL DE CONSUMO	0.1.00	2.093.874.00			
3.3.90.00	MATERIAL DE CONSUMO	0.1.00	7.610.080.00			
3.3.90.00	MATERIAL DE CONSUMO	0.1.14	7.518.871.04			
3.3.90.00	MATERIAL DE CONSUMO	0.1.14				
3.3.90.32	MATERIAL DE SERVIÇO PARA DISTRIBUIÇÃO GRATUITA	0.1.14	20.910.00			
3.3.90.32	MATERIAL DE SERVIÇO PARA DISTRIBUIÇÃO GRATUITA	0.1.14				
3.3.90.36	OUTROS SERVIÇOS DE TERCEIROS - PESSOA FÍSICA	0.1.00	267.044.00			
3.3.90.36	OUTROS SERVIÇOS DE TERCEIROS - PESSOA FÍSICA	0.1.14				
3.3.90.36	OUTROS SERVIÇOS DE TERCEIROS - PESSOA FÍSICA	0.1.14	4.980.240.00			
3.3.90.36	OUTROS SERVIÇOS DE TERCEIROS - PESSOA FÍSICA	0.1.14	3.324.32			
3.3.90.36	OUTROS SERVIÇOS DE TERCEIROS - PESSOA FÍSICA	0.1.00	340.970.00			
3.3.90.36	OUTROS SERVIÇOS DE TERCEIROS - PESSOA JURÍDICA	0.1.00	2.093.874.00			
3.3.90.36	OUTROS SERVIÇOS DE TERCEIROS - PESSOA JURÍDICA	0.1.14	2.093.874.00			
3.3.90.36	OUTROS SERVIÇOS DE TERCEIROS - PESSOA JURÍDICA	0.1.14	888.888.00			
3.3.90.36	OUTROS SERVIÇOS DE TERCEIROS - PESSOA JURÍDICA	0.1.14	50.304.11			
3.3.90.36	OUTROS SERVIÇOS DE TERCEIROS - PESSOA JURÍDICA	0.1.00	211.174.00			
3.3.90.36	OUTROS SERVIÇOS DE TERCEIROS - PESSOA JURÍDICA	0.1.14	87.111.00			
3.3.90.36	DESPESAS DE EXERCÍCIO ANTERIORES	0.1.14				
3.3.90.36	DESPESAS DE CAPITAL	0.1.00.00				3.3.90.36.16
3.3.90.36	INVESTIMENTOS	0.000.000			3.3.90.36.16	
3.3.90.36	APLICAÇÕES DIRETAS	0.000.000		3.3.90.36.16		
3.3.90.36	OBRAS E INSTALAÇÕES	0.1.00	1.407.804.00			
3.3.90.36	OBRAS E INSTALAÇÕES	0.1.14	1.125.160.00			
3.3.90.36	OBRAS E INSTALAÇÕES	0.1.14				
3.3.90.36	EQUIPAMENTOS E MATERIAL PERMANENTE	0.1.00	301.910.00			
3.3.90.36	EQUIPAMENTOS E MATERIAL PERMANENTE	0.1.00	1.024.950.00			
3.3.90.36	EQUIPAMENTOS E MATERIAL PERMANENTE	0.1.00	48.210.00			
3.3.90.36	EQUIPAMENTOS E MATERIAL PERMANENTE	0.1.14				

42. Na<sub>2</sub>SiF<sub>6</sub> Na<sub>2</sub>CO<sub>3</sub> HF 50% 0.5M 0.5M 0.5M 4.7

Page 17

NATUREZA DA DESPESA POR ORGÃO E UNIDADE

Law 545, Date: 10/12/2020

FUNDO MUNICIPAL DE SAUDE		FUNDO MUNICIPAL DE SAUDE		FUNDO MUNICIPAL DE SAUDE		
ÓRGÃO	18 - FUNDO MUNICIPAL DE SAUDE					
INDICATE	00 - FUNDO MUNICIPAL DE SAUDE					
Código	Descrição	U.R.	Elemento	Modalidade	Grupo	Categoria Econômica
4.4.90.51	EQUIPAMENTOS E MATERIAL PERMANENTE	0.1.14	1.502.514.50			
4.4.90.52	EQUIPAMENTOS PARA MANUTENÇÃO PERMANENTE	0.1.15	1.502.514.50			
4.4.90.53	AQUIZIÇÃO DE IMÓVEIS	0.1.16	90.740.00			
TOTAL						36.915.563.50

**PREFEITURA MUNICIPAL DE SANTA LUZIA**

AV. NAUB HANKE, 514 - CENTRO, 01010-047

Anexo 02

Page 18

Orçamento Programático - Exercício de 2021

**NATUREZA DA DESPESA POR ÓRGÃO E UNIDADE**

Lei 545, Data: 18/12/2020

ÓRGÃO		FUNDO MUNICIPAL DE ASSISTÊNCIA SOCIAL				
UNIDADE		FUNDO MUNICIPAL DE ASSISTÊNCIA SOCIAL				
COD	DESCRIÇÃO	CL	Elemento	Modalidade	Grupo	Restrição Econômica
1.1.01.01	DESENVOLVIMENTO	0.000.000				4.000.000.00
1.1.01.02	REGIÃO DE DESENVOLVIMENTO	0.000.000				
1.1.01.03	REGIÃO DE DESENVOLVIMENTO	0.000.000				
1.1.01.04	REGIÃO DE DESENVOLVIMENTO	0.000.000				
1.1.01.05	REGIÃO DE DESENVOLVIMENTO	0.000.000				
1.1.01.06	REGIÃO DE DESENVOLVIMENTO	0.000.000				
1.1.01.07	REGIÃO DE DESENVOLVIMENTO	0.000.000				
1.1.01.08	REGIÃO DE DESENVOLVIMENTO	0.000.000				
1.1.01.09	REGIÃO DE DESENVOLVIMENTO	0.000.000				
1.1.01.10	REGIÃO DE DESENVOLVIMENTO	0.000.000				
1.1.01.11	REGIÃO DE DESENVOLVIMENTO	0.000.000				
1.1.01.12	REGIÃO DE DESENVOLVIMENTO	0.000.000				
1.1.01.13	REGIÃO DE DESENVOLVIMENTO	0.000.000				
1.1.01.14	REGIÃO DE DESENVOLVIMENTO	0.000.000				
1.1.01.15	REGIÃO DE DESENVOLVIMENTO	0.000.000				
1.1.01.16	REGIÃO DE DESENVOLVIMENTO	0.000.000				
1.1.01.17	REGIÃO DE DESENVOLVIMENTO	0.000.000				
1.1.01.18	REGIÃO DE DESENVOLVIMENTO	0.000.000				
1.1.01.19	REGIÃO DE DESENVOLVIMENTO	0.000.000				
1.1.01.20	REGIÃO DE DESENVOLVIMENTO	0.000.000				
1.1.01.21	REGIÃO DE DESENVOLVIMENTO	0.000.000				
1.1.01.22	REGIÃO DE DESENVOLVIMENTO	0.000.000				
1.1.01.23	REGIÃO DE DESENVOLVIMENTO	0.000.000				
1.1.01.24	REGIÃO DE DESENVOLVIMENTO	0.000.000				
1.1.01.25	REGIÃO DE DESENVOLVIMENTO	0.000.000				
1.1.01.26	REGIÃO DE DESENVOLVIMENTO	0.000.000				
1.1.01.27	REGIÃO DE DESENVOLVIMENTO	0.000.000				
1.1.01.28	REGIÃO DE DESENVOLVIMENTO	0.000.000				
1.1.01.29	REGIÃO DE DESENVOLVIMENTO	0.000.000				
1.1.01.30	REGIÃO DE DESENVOLVIMENTO	0.000.000				
1.1.01.31	REGIÃO DE DESENVOLVIMENTO	0.000.000				
1.1.01.32	REGIÃO DE DESENVOLVIMENTO	0.000.000				
1.1.01.33	REGIÃO DE DESENVOLVIMENTO	0.000.000				
1.1.01.34	REGIÃO DE DESENVOLVIMENTO	0.000.000				
1.1.01.35	REGIÃO DE DESENVOLVIMENTO	0.000.000				
1.1.01.36	REGIÃO DE DESENVOLVIMENTO	0.000.000				
1.1.01.37	REGIÃO DE DESENVOLVIMENTO	0.000.000				
1.1.01.38	REGIÃO DE DESENVOLVIMENTO	0.000.000				
1.1.01.39	REGIÃO DE DESENVOLVIMENTO	0.000.000				
1.1.01.40	REGIÃO DE DESENVOLVIMENTO	0.000.000				
1.1.01.41	REGIÃO DE DESENVOLVIMENTO	0.000.000				
1.1.01.42	REGIÃO DE DESENVOLVIMENTO	0.000.000				
1.1.01.43	REGIÃO DE DESENVOLVIMENTO	0.000.000				
1.1.01.44	REGIÃO DE DESENVOLVIMENTO	0.000.000				
1.1.01.45	REGIÃO DE DESENVOLVIMENTO	0.000.000				
1.1.01.46	REGIÃO DE DESENVOLVIMENTO	0.000.000				
1.1.01.47	REGIÃO DE DESENVOLVIMENTO	0.000.000				
1.1.01.48	REGIÃO DE DESENVOLVIMENTO	0.000.000				
1.1.01.49	REGIÃO DE DESENVOLVIMENTO	0.000.000				
1.1.01.50	REGIÃO DE DESENVOLVIMENTO	0.000.000				
1.1.01.51	REGIÃO DE DESENVOLVIMENTO	0.000.000				
1.1.01.52	REGIÃO DE DESENVOLVIMENTO	0.000.000				
1.1.01.53	REGIÃO DE DESENVOLVIMENTO	0.000.000				
1.1.01.54	REGIÃO DE DESENVOLVIMENTO	0.000.000				
1.1.01.55	REGIÃO DE DESENVOLVIMENTO	0.000.000				
1.1.01.56	REGIÃO DE DESENVOLVIMENTO	0.000.000				
1.1.01.57	REGIÃO DE DESENVOLVIMENTO	0.000.000				
1.1.01.58	REGIÃO DE DESENVOLVIMENTO	0.000.000				
1.1.01.59	REGIÃO DE DESENVOLVIMENTO	0.000.000				
1.1.01.60	REGIÃO DE DESENVOLVIMENTO	0.000.000				
1.1.01.61	REGIÃO DE DESENVOLVIMENTO	0.000.000				
1.1.01.62	REGIÃO DE DESENVOLVIMENTO	0.000.000				
1.1.01.63	REGIÃO DE DESENVOLVIMENTO	0.000.000				
1.1.01.64	REGIÃO DE DESENVOLVIMENTO	0.000.000				
1.1.01.65	REGIÃO DE DESENVOLVIMENTO	0.000.000				
1.1.01.66	REGIÃO DE DESENVOLVIMENTO	0.000.000				
1.1.01.67	REGIÃO DE DESENVOLVIMENTO	0.000.000				
1.1.01.68	REGIÃO DE DESENVOLVIMENTO	0.000.000				
1.1.01.69	REGIÃO DE DESENVOLVIMENTO	0.000.000				
1.1.01.70	REGIÃO DE DESENVOLVIMENTO	0.000.000				
1.1.01.71	REGIÃO DE DESENVOLVIMENTO	0.000.000				
1.1.01.72	REGIÃO DE DESENVOLVIMENTO	0.000.000				
1.1.01.73	REGIÃO DE DESENVOLVIMENTO	0.000.000				
1.1.01.74	REGIÃO DE DESENVOLVIMENTO	0.000.000				
1.1.01.75	REGIÃO DE DESENVOLVIMENTO	0.000.000				
1.1.01.76	REGIÃO DE DESENVOLVIMENTO	0.000.000				
1.1.01.77	REGIÃO DE DESENVOLVIMENTO	0.000.000				
1.1.01.78	REGIÃO DE DESENVOLVIMENTO	0.000.000				
1.1.01.79	REGIÃO DE DESENVOLVIMENTO	0.000.000				
1.1.01.80	REGIÃO DE DESENVOLVIMENTO	0.000.000				
1.1.01.81	REGIÃO DE DESENVOLVIMENTO	0.000.000				
1.1.01.82	REGIÃO DE DESENVOLVIMENTO	0.000.000				
1.1.01.83	REGIÃO DE DESENVOLVIMENTO	0.000.000				
1.1.01.84	REGIÃO DE DESENVOLVIMENTO	0.000.000				
1.1.01.85	REGIÃO DE DESENVOLVIMENTO	0.000.000				
1.1.01.86	REGIÃO DE DESENVOLVIMENTO	0.000.000				
1.1.01.87	REGIÃO DE DESENVOLVIMENTO	0.000.000				
1.1.01.88	REGIÃO DE DESENVOLVIMENTO	0.000.000				
1.1.01.89	REGIÃO DE DESENVOLVIMENTO	0.000.000				
1.1.01.90	REGIÃO DE DESENVOLVIMENTO	0.000.000				
1.1.01.91	REGIÃO DE DESENVOLVIMENTO	0.000.000				
1.1.01.92	REGIÃO DE DESENVOLVIMENTO	0.000.000				
1.1.01.93	REGIÃO DE DESENVOLVIMENTO	0.000.000				
1.1.01.94	REGIÃO DE DESENVOLVIMENTO	0.000.000				
1.1.01.95	REGIÃO DE DESENVOLVIMENTO	0.000.000				
1.1.01.96	REGIÃO DE DESENVOLVIMENTO	0.000.000				
1.1.01.97	REGIÃO DE DESENVOLVIMENTO	0.000.000				
1.1.01.98	REGIÃO DE DESENVOLVIMENTO	0.000.000				
1.1.01.99	REGIÃO DE DESENVOLVIMENTO	0.000.000				
1.1.01.00	REGIÃO DE DESENVOLVIMENTO	0.000.000				
TOTAL						5.170.716.05

Исходные данные:  $1000 \times 1000 \times 1000$  и  $1000 \times 1000 \times 1000$

NATUREZA DA DESPESA POR ORGÃO E UNIDADE

Page 19

Lei 545, Data: 18/12/2020

ORÇAMENTO EXERCÍCIO DE 2006						
18 - INST. PRÉV. SOCIAL DOS SERVIDORES DE SANTA LUZIA IPREPSAL						
00 - INST. PRÉV. SOCIAL DOS SERVIDORES DE SANTA LUZIA IPREPSAL						
Código	Descrição	F.R.	Elemento	Multiplicador	Código	Categoria Econômica
1.0.00.00	OBRIGATÓRIAS LEGISLATIVAS	0.000.000				0.000.000.00
1.1.00.00	PESSOAL E ENCARGOS SOCIAIS	0.000.000			1.550.107.44	
1.1.90.00	APLICAÇÕES DIRETAS	0.000.000		5.440.107.44		
1.1.90.01	ADICIONAIS SOBRE RESERVA REMUNERADA E REFORMAS	0.000.000	4.440.500.00			
1.1.90.04	CONTRATAÇÃO POR TEMPO DETERMINADO	0.000.000	2.000.000.00			
1.1.90.05	OUTROS BENEFÍCIOS PREVIDENCIÁRIOS	0.000.000	5.440.000.00			
1.1.90.11	VENCIMENTOS E VANTAGENS FIXAS - PESSOAL CIVIL	0.000.000	1.111.111.11			
1.1.90.12	APLICAÇÕES DIRETAS CONTRA OBRIGATORIAS	0.000.000		1.111.111.11		
1.1.90.13	LIQUIDAÇÕES PATRONAIS	0.000.000	1.111.111.11			
1.1.90.20	OUTRAS DESPESAS CORRENTES	0.000.000		440.440.44		
1.2.00.00	APLICAÇÕES JUNTAS	0.000.000		440.440.44		
1.2.90.00	OUTROS BENEFÍCIOS ASSISTENCIAIS DO SERVIDOR E DO MILITAR	0.000.000	4.440.000.00			
1.2.90.14	DIASIAS - CIVIL	0.000.000	8.888.888.88			
1.3.00.00	MATERIAL DE CONSUMO	0.000.000	888.888.88			
1.3.90.05	SERVÇOS DE CONSULTORIA	0.000.000	110.000.00			
1.3.90.06	OUTROS SERVÇOS DE TERCEIROS - PESSOA FÍSICA	0.000.000	3.333.333.33			
1.3.90.09	OUTROS SERVÇOS DE TERCEIROS - PESSOA JURÍDICA	0.000.000	110.000.00			
1.3.90.40	OBRIGAÇÕES TRIBUTARIAS E CONTRIBUTATIVAS	0.000.000	20.000.00			
1.3.90.49	AUXÍLIO TRANSPORTE	0.000.000	3.333.333.33			
1.3.90.91	SENTENÇAS JUDICIAIS	0.000.000	11.000.00			
1.3.90.92	DESPESAS DE EXERCÍCIO ANTERIORES	0.000.000	1.111.111.11			
4.0.00.00	DESPESAS DE CAPITAL	0.000.000				1.111.111.11
4.4.00.00	INVESTIMENTOS	0.000.000			1.111.111.11	
4.4.90.00	APLICAÇÕES DIRETAS	0.000.000		1.111.111.11		
4.4.90.01	OBRA E INSTALAÇÕES	0.000.000	40.000.00			
4.4.90.02	EQUIPAMENTOS E MATERIAL PERMANENTE	0.000.000	40.000.00			
TOTAL						8.174.293.39

PREFEITURA MUNICIPAL DE SANTA LUZIA

AV. NACIB HAICKEL S/N - CNPJ: 09.516.011/0001-47

Anexo 02

Page 20

Orçamento Programático Exercício de 2021

NATUREZA DA DESPESA POR ÓRGÃO E UNIDADE

Lei 545, Data 18/12/2020

15 - PODER EXECUTIVO						
21 - FUNDO MUNICIPAL DE MEIO AMBIENTE						
00 - FUNDO MUNICIPAL DE MEIO AMBIENTE						
Código	Descrição	P.R.	Função	Modificador	Grupo	Elemento Econômico
4.1.90.11	DESPESAS CORRENTES	0.000.000				1.217.000,00
4.1.90.11.1	PESSOAL E ENCARGOS SOCIAIS	0.000.000			12.420,54	
4.1.90.11.2	ATUALIZAÇÕES	0.000.000		12.420,54		
4.1.90.11.3	ATUALIZAÇÕES POR TEMPO DE SERVIÇO	0.000,00	2.778,47			
4.1.90.11.4	VENCIMENTOS E VANTAGENS FIXAS - PESSOAL CIVIL	0.000,00	8.320,42			
4.1.90.11.5	CONCÓRDIAS PATRONAIS	0.000,00	1.331,75			
4.1.90.12	OUTRAS DESPESAS CORRENTES	0.000.000			87.570,96	
4.1.90.12.1	APLICAÇÕES DIRETAS	0.000.000		87.570,96		
4.1.90.12.1.1	DIÁRIAS - CIVIL	0.000,00	867,40			
4.1.90.12.1.2	MATERIAL DE CONSUMO	0.000,00	56.374,46			
4.1.90.12.1.3	OUTROS SERVIÇOS DE TERCEIROS - PESSOA FÍSICA	0.000,00	1.124,11			
4.1.90.12.1.4	OUTROS SERVIÇOS DE TERCEIROS - PESSOA JURÍDICA	0.000,00	31.294,99			
4.4.90.51	DESPESAS DE CAPITAL	0.000.000				75.000,00
4.4.90.51.1	INVESTIMENTOS	0.000.000			75.000,00	
4.4.90.51.1.1	APLICAÇÕES DIRETAS	0.000.000		75.000,00		
4.4.90.51.1.1.1	EQUIPAMENTOS E MATERIAL PERMANENTE	0.000,00	75.000,00			
TOTAL						175.000,00

## AV 100.31R 100.31R KEL Sitv LNHU 100.31R 100.31R 100.31R

Page 21

NATUREZA DA DESPESA POR ORGÃO E UNIDADE

Let 545 Date 18/12/2020

[illegible]

## AY NAGIPIPAKULLI 576 - UNIVERSITY OF TORONTO 47

Page 22

NATUREZA DA DESPESA POR ORGÃO E UNIDADE

Lab. 5-45, Date 10/12/2020

[illegible]

# PREFEITURA MUNICIPAL DE SANTA LUZIA

RUA NUNO MACIEL S/N - CEP: 07191-100 - SP

Orçamento Programa - Exercício de 2021

Anexo 08

Página 1

Lei 848, Data 18/12/2020

## PROGRAMA DE TRABALHO

(Inc II, § 2º, Art 2º)

### 01 - PODER LEGISLATIVO

#### 01 - CAMARA MUNICIPAL DE SANTA LUZIA

Código	Especificação	Operação Especial	Projetos	Atividades	Total
01 - 0000 - 0000	Legislativa		73.263,80	3.408.176,20	3.481.440,00
01 - 0000 - 0000	Ação Legislativa		73.263,80	3.408.176,20	3.481.440,00
01 - 0000 - 0000	MANUTENÇÃO DO PODER LEGISLATIVO		73.263,80	3.408.176,20	3.481.440,00
01 - 0000 - 0000	AMPLIAÇÃO E REFORMA DA CAMARA MUNICIPAL		40.000,00		40.000,00
01 - 0000 - 0000	Assimilação de recursos automáticos		20.000,00		20.000,00
01 - 0000 - 0000	MANUTENÇÃO E FUNCIONAMENTO DAS ATIVIDADES ADMINISTRATIVAS			1.044.750,00	1.044.750,00
01 - 0000 - 0000	MANUTENÇÃO DAS ATIVIDADES LEGISLATIVAS			2.163.426,20	2.163.426,20
TOTAL		0-00	73.263,80	3.408.176,20	3.481.440,00

**PREFEITURA MUNICIPAL DE SANTA LUZIA**

AV. NASSER MAIXEL, 594 - CENTRO, JERONYMO, 13.47

Orçamento Programa - Exercício de 2021

Anexo 08

Page 2

Lei 545 Data 18/12/2020

**PROGRAMA DE TRABALHO**

(inc II § 2º Art 2º)

**02 PODER EXECUTIVO****01 GABINETE DO PREFEITO**

Código	Especificação	Operação Especial	Projetos	Atividades	Total
04	Administração		56.720,00	1.420.000,00	1.476.720,00
04	1.2 Administração Geral		56.720,00	1.420.000,00	1.476.720,00
04	1.2.0021 ADMINISTRAÇÃO DO GABINETE DO PREFEITO		56.720,00	1.420.000,00	1.476.720,00
04.1.2.0021.1014.0000	Aquisição de Equipamentos para o Gabinete		56.720,00		56.720,00
04.1.2.0021.1014.0000	Manutenção de Funcionamento do Gabinete do Prefeito			1.420.000,00	1.420.000,00
TOTAL		0,00	56.720,00	1.420.000,00	1.476.720,00

**PREFEITURA MUNICIPAL DE SANTA LUZIA**

AV. NALB R. HANFEL, S/N - CEP: 06150-000 FONE: 47

Orçamento Programa - Exercício de 2021

Anexo 08

Page 3

Lei 845 Data 18/12/2020

**PROGRAMA DE TRABALHO**

(Inc II § 2º Art 2º)

**02 PODER EXECUTIVO****02 PROCURADORIA GERAL DO MUNICÍPIO**

Código	Especificação	Operação Especial	Projetos	Atividades	Total
04	Administração		40.000,00	470.000,00	510.000,00
04.001	Atividade Geral		40.000,00	470.000,00	510.000,00
04.002.00140	ASSESSORIA JURÍDICA MUNICIPAL		40.000,00	470.000,00	510.000,00
04.002.00140.0000	Aquisição de equipamentos para a Procuradoria do Município		40.000,00		40.000,00
04.002.00140.0000	Manutenção e Funcionamento da Procuradoria Geral do Município			470.000,00	470.000,00
TOTAL		0,00	40.000,00	470.000,00	510.000,00

**PREFEITURA MUNICIPAL DE SANTA LUZIA**

AV. NÁDIA HAILAK, 504 - CENTRO, SANTA LUZIA/PA

Orçamento Programático - Exercício de 2021

Anexo 06

Page 4

**PROGRAMA DE TRABALHO**

(Inc. II, § 2º, Art. 2º)

Lei 545, Data 18/12/2020

**02 - PODER EXECUTIVO****03 - CONTROLADORIA GERAL DO MUNICÍPIO**

Código	Especificação	Operação Especial	Projetos	Atividades	Total
03.000.0000.0000.0000.0000	Administração		3.000.000	1.000.000	2.000.000,00
03.000.0000.0000.0000.0000	1.4 - Controle interno		3.000.000	1.000.000	2.000.000,00
03.000.0000.0000.0000.0000	1.4.000 - MANUTENÇÃO DO CONTROLE INTERNO		3.000.000	1.000.000	2.000.000,00
03.000.0000.0000.0000.0000	1.4.000.0000 - Ativos de manutenção para a Controladoria do Município		3.000.000		3.000.000,00
03.000.0000.0000.0000.0000	1.4.000.0000.0000 - Manutenção e Funcionamento da Controladoria Geral do Município			1.000.000	1.000.000,00
TOTAL		0,00	3.000.000	1.000.000	2.000.000,00

**PREFEITURA MUNICIPAL DE SANTA LUZIA**

AV. NAHIREMARELE, 596 - CENTRO, CEP: 01140-147

Orçamento Programa - Exercício de 2021

Anexo 06

Page 5

**PROGRAMA DE TRABALHO**

(Inc II § 2º Art 2º)

Lei: 846 Data: 18/12/2020

**02 - PODER EXECUTIVO**

**04 - SEC MUN DE ADMINISTRAÇÃO PLAN TRAN E MOB URBANA**

Código	Especificação	Operação Especial	Projetos	Atividades	Total
04	Administração		258.110,00	5.543.767,65	5.801.877,65
04	111 - Administração Geral		258.110,00	5.543.767,65	5.801.877,65
04	111.100.0000 - MANUTENÇÃO GERAL DA ADMINISTRAÇÃO		258.110,00	5.543.767,65	5.801.877,65
04.100.0000.1000.0000	Aquisição de Equipamentos e Materiais Permanentes para a Setor		258.110,00		258.110,00
04.100.0000.1000.0000	Implantar o Sistema de Atendimento ao Cidadão		25.000,00		25.000,00
04.100.0000.1000.1110	Man e Func da Sec de Administração - Planos, Transp e Mob Urban			5.285.667,65	5.285.667,65
04.100.0000.1000.1110	Manutenção e funcionamento do Sistema de Atendimento ao cidadão			17.000,00	17.000,00
04.100.0000.1000.0000	Capacitação Profissional			40.000,00	40.000,00
06 - Segurança Pública				110.000,00	110.000,00
06	182 - Defesa Civil			110.000,00	110.000,00
06	182.0000 - GUARDA MUNICIPAL			110.000,00	110.000,00
06.182.0000.11.50.0000	Aquisição de Equipamentos e Materiais Permanente para a Guarda Municipal			50.000,00	50.000,00
06.182.0000.2000.0000	Manutenção e funcionamento da Guarda Municipal			60.000,00	60.000,00
26 - Transporte			43.582,70	98.112,15	141.694,85
26	451 - Infra-estrutura Urbana		43.582,70	98.112,15	141.694,85
26	451.1000 - MOBILIDADE URBANA		43.582,70	98.112,15	141.694,85
26.451.1000.11.50.0000	Aquisição de equipamentos para Sinalização Vertical e horizontal		43.582,70		43.582,70
26.451.1000.2000.0000	Controleamento do Tráfego			98.112,15	98.112,15
28 - Encargos e despesas				413.750,00	413.750,00
28	845 - Transferências			413.750,00	413.750,00
28	845.0000 - FORMAÇÃO DE PATRIMÔNIO DO SETOR PÚBLICO			413.750,00	413.750,00
28.845.0000.1000.0000	Contribuições ao PASER			413.750,00	413.750,00
<b>TOTAL</b>		<b>0,00</b>	<b>271.692,70</b>	<b>6.047.767,65</b>	<b>6.319.460,35</b>

**PREFEITURA MUNICIPAL DE SANTA LUZIA**

AV. NACIB HAQUEL S/N - CNPJ 07.410.100/0001-47

Orçamento Programa - Exercício de 2021

Anexo 06

Página 6

Lei 646, Data 18/12/2020

**PROGRAMA DE TRABALHO**

(Inc II § 2º Art 2º)

**02 - PODER EXECUTIVO**

**04 - SEC. MUN. DE GOVERNO E GESTÃO**

Código	Especificação	Operação Especial	Projetos	Atividades	Total
04	Administração		123.412,00		123.412,00
04	1.2 - Administração Geral		123.412,00		123.412,00
04	1.2 - 0001 - ADMINISTRAÇÃO GERAL		123.412,00		123.412,00
04.1.2.001.1001.0000	Aquisição de Equipamentos e Materiais Permanentes para o Setor		0,00		0,00
04.1.2.001.2011.0000	Manutenção e Funcionamento da Secretaria de Governo e Gestão		123.412,00		123.412,00
<b>TOTAL</b>		<b>0,00</b>	<b>123.412,00</b>	<b>0,00</b>	<b>123.412,00</b>

**PREFEITURA MUNICIPAL DE SANTA LUZIA**

AV. NAGIB HAICKEL S/N - CNPJ 05.151.001/0001-47

Orçamento Programa - Exercício de 2021

Anexo 06

Página 7

**PROGRAMA DE TRABALHO**

(Inc II § 2º Art 2º)

Lei 646, Data: 18/12/2020

**02 PODER EXECUTIVO****06 SEC. MUN. DE FAZENDA E FINANÇAS**

Código	Especificação	Operação Especial	Projetos	Atividades	Total
04	Administração			200.000,00	200.000,00
04	123 Administração Financeira			200.000,00	200.000,00
04	123 0004 ADMINISTRAÇÃO DE RECURSOS MUNICIPAIS			200.000,00	200.000,00
04	123 0004 0000 Manutenção e Funcionamento de Sec. Mun. de Fazenda e Finanças			200.000,00	200.000,00
25	Empréstimos e Financiamentos			909.888,00	909.888,00
25	123 Administração Financeira			909.888,00	909.888,00
25	123 0047 AMORTIZAÇÃO DE DÍVIDAS			909.888,00	909.888,00
25 123 0047 0006 0000 Amortização da Dívida do INSS / IPRESAL				492.678,00	492.678,00
25 123 0047 0006 0000 Amortização da Dívida do PASEP				417.209,00	417.209,00
TOTAL		0,00	0,00	1.209.888,00	1.209.888,00

# PREFEITURA MUNICIPAL DE SANTA LUZIA

AV. SAUL E HARTMANN, 504 - JARDIM DE VILA NOVA - 44001-401

Orçamento Programa - Exercício de 2021

Anexo 06

Page 6

## PROGRAMA DE TRABALHO

(Inc II § 2º Art 2º)

Lei. 848, Data: 18/12/2020

### 02 PODER EXECUTIVO

#### 07 SEC. MUN. DE SAUDE

Código	Especificação	Operação Especial	Projetos	Atividades	Total
10	saude		ANEXOS DE	3.111.911,33	4.361.725,42
10.102	Administração Geral		ANEXOS DE	3.111.911,33	4.361.725,42
10.102.0043	ADMINISTRAÇÃO DA SAÚDE PÚBLICA MUNICIPAL		ANEXOS DE	3.111.911,33	3.477.461,61
10.102.0043.0001	Adquirição DE BENS PARA O SETOR		47.411,33		47.411,33
10.102.0043.0001.0001	Adquirição de equipamentos para a Secretaria de Saúde		47.411,33		47.411,33
10.102.0043.0001.0002	Construção Reforma e/ou Ampliação da Sede da Saúde		172.411,33		172.411,33
10.102.0043.0001.0003	Investigação Reforma Ampliação do Centro Médico de Consultas		47.588,33		47.588,33
10.102.0043.0010	Manutenção e Funcionamento da Secretaria de Saúde			3.111.911,33	3.111.911,33
10.102.0043.0007	PROGRAMA CONSULTÓRIO NA RUA		271.041,42	133.019,94	404.061,36
10.102.0007.0100	Atividade de planejamento para o Programa Consultório na Rua		271.041,42		271.041,42
10.102.0007.0100.0000	Manutenção e Funcionamento do Programa Consultório na Rua			133.019,94	133.019,94
TOTAL		0,00	ANEXOS DE	3.771.017,33	4.361.725,42

# PREFEITURA MUNICIPAL DE SANTA LUZIA

AV. NACIB HAKREL, S/N - CENTRO - 68.000-000 - PA

Orçamento Programa - Exercício de 2021

Anexo 06

Page 9

## PROGRAMA DE TRABALHO

(Inc II, § 2º, Art 2º)

Lei: 848, Data: 18/12/2020

### 02 - PODER EXECUTIVO

#### 08 - SEC. MUN. DE EDUCAÇÃO

Código	Especificação	Operação Especial	Projetos	Atividades	Total
12	Educação		201.140,33		201.140,33
12	1.12 - Administração Geral		201.140,33		201.140,33
12	1.12.0017 - EDUCAÇÃO DE QUALIDADE A SERVIÇO DO POVO		100.840,00		100.840,00
12.12.0017.1114.0000	Aquisição de Veículos Automotores		100.840,00		100.840,00
12	1.12.0056 - TRANSPORTE ESCOLAR DE QUALIDADE		100.250,33		100.250,33
12.12.0056.1006.0000	Aquisição de Veículos para Transporte Escolar		100.250,33		100.250,33
12	1.128 - Formação de Recursos Humanos			31.075,83	31.075,83
12	1.128.0017 - EDUCAÇÃO DE QUALIDADE A SERVIÇO DO POVO			31.075,83	31.075,83
12.12.128.0017.0000	Capacitação de Professores			31.075,83	31.075,83
12	1.161 - Ensino Fundamental		3.795.948,01	8.576.132,84	12.372.080,85
12	1.161.0017 - EDUCAÇÃO DE QUALIDADE A SERVIÇO DO POVO		116.512,08	4.130.923,22	4.247.435,30
12.161.0017.1114.0000	Aquisição de Veículos Automotores		116.512,08		116.512,08
12.161.0017.1140.0000	Reforma e Ampliação de Escola Técnica Agrícola		30.841,46		30.841,46
12.161.0017.2094.0000	Manutenção e Funcionamento da Secretaria Municipal de Educação			3.285.831,82	3.285.831,82
12.161.0017.2094.0000	Manutenção e Funcionamento do Ensino Fundamental			880.114,56	880.114,56
12.161.0017.2104.0000	Manutenção e Funcionamento dos Conselhos Educacionais			66.165,36	66.165,36
12	1.161.0020 - MANUTENÇÃO DOS RECURSOS VINCULADOS		54.134,61	2.136.218,08	2.190.352,69
12.161.0020.1014.0000	Aquisição de Equipamentos e Material Permanente - QSE		54.134,61		54.134,61
12.161.0020.2015.0000	Manutenção e Funcionamento do Salário Educação - QSE			250.812,53	250.812,53
12.161.0020.2018.0000	Manutenção e Funcionamento do Prog. Dinheiro Direto na Escola - PDE			49.940,50	49.940,50
12.161.0020.2018.0000	Manutenção e Funcionamento do Prog. de Alimentação Escolar - PNAE			1.806.465,00	1.806.465,00
12	1.161.0051 - ESCOLA DECENTE		1.147.941,41	16.485,16	1.164.426,57
12.161.0051.1006.0000	Construção, Reforma ou Ampliação de Escolas Municipais		1.147.941,41		1.147.941,41
12.161.0051.1006.0000	Aquisição de Equipamentos/Materiais Permanentes para as Escolas		180.654,30		180.654,30
12.161.0051.1111.0000	Aquisição Cartões Escolares		110.812,53		110.812,53
12.161.0051.1141.0000	Construção, Reforma/Ampliação do Instituto Municipal de Estudos e Pesquisas		150.889,39		150.889,39
12.161.0051.2095.0000	Manutenção e Funcionamento do Instituto Municipal de Estudos e Pesquisas			50.489,56	50.489,56
12	1.161.0053 - EDUCAÇÃO DE QUALIDADE A SERVIÇO DO POVO			83.134,25	83.134,25
12.161.0053.2114.0000	Realizar Formação Continuada para Professores e Funcionários de Educação			83.134,25	83.134,25
12	1.161.0056 - AVALIANDO, VALORIZANDO E PREMIANDO INICIATIVAS CONSTANTES À INICIAÇÃO DOS ALUNOS E ALUNAS EM ATIVIDADES			160.964,85	160.964,85
12.161.0056.2117.0000	Realizar Eventos voltados à Educação			11.130,40	11.130,40
12.161.0056.2117.0000	Aquisição de Uniformes para alunos/Professores de Educação			83.214,25	83.214,25
12	1.161.0056 - TRANSPORTE ESCOLAR DE QUALIDADE			216.890,56	216.890,56
12.161.0056.2014.0000	Manutenção e Funcionamento do Prog. de Transporte Escolar - PNATE			216.890,56	216.890,56
12	1.165 - Educação Infantil		1.001.573,86	1.270.845,30	2.272.419,16

## AV: NAGSIB+HPC/KPI 50N CNP: (05/11/2018)01 ad

Анона 08

Page 10

Let: 646, Date: 18/12/2020

**EXECUTIVO**

Código	Especificação	Operação Especial	Projeto	Atividade	Total		
12	365	0000	MANUTENÇÃO DOS RECURSOS VINCULADOS				
12	365	0010	1154	0000	Aquisição de Equipamentos e Material Permanente	54.934,61	54.934,61
12	365	0020	2025	0000	Manutenção e Funcionamento do Salário Educação	174.335,15	174.335,15
12	365	0030	2028	0000	Manutenção e Funcionamento do Prog. Dinheiro Direto na Escola - PDDE	12.940,95	12.940,95
12	365	0030	2028	0000	Manutenção e Funcionamento do Prog. de Alimentação Escolar - PNAE	858.951,30	858.951,30
12	365	0051			ESCOLA DECENTE		
12	365	0051	1123	0000	Aquisição Câmeras Escolares	110.811,51	110.811,51
12	365	0052			CUIDANDO DA CRIANÇA LUZ ENFE		
12	365	0052	1121	0000	Aquisição de Móveis, Equipamentos e Materiais Permanentes para o Ensino Infantil	915.575,75	915.575,75
12	365	0052	1124	0000	Construção de Creches e/ou Centros de Educação Infantil	43.816,10	43.816,10
12	365	0052	1125	0000	Reforma/Ampliação de Creches e Pré-escolas	28.257,10	28.257,10
12	365	0052	1126	0000	Aquisição de Livros Didáticos	105.430,48	105.430,48
12	365	0052	2172	0000	Manutenção e Funcionamento do Ensino Infantil	175.866,39	175.866,39
12	365	0052	2173	0000	Realização de eventos voltados à Educação Infantil	22.136,45	22.136,45
12	365	0056			TRANSPORTE ESCOLAR DE QUALIDADE		
12	365	0056	2038	0000	Manutenção e Funcionamento do Prog. de Transporte Escolar - PNAE	121.522,01	121.522,01
12	366				Educação de Jovens e Adultos		
12	366	0036			MANUTENÇÃO DOS RECURSOS VINCULADOS		
12	366	0036	2083	0000	Manutenção e Funcionamento do Prog. Brasil Alfabetizado - PBA/F	22.611,97	22.611,97
12	367				Educação Especial		
12	367	0017			EDUCAÇÃO DE QUALIDADE A SERVIÇO DO POVO		
12	367	0017	2126	0000	Manutenção e Funcionamento da Educação Especial	17.146,27	17.146,27
26	Transpore					100.860,00	100.860,00
26	122	0056			Administração Geral		
26	122	0056			TRANSPORTE ESCOLAR DE QUALIDADE		
26	122	0056	1088	0000	Aquisição de Veículos para Transporte Escolar	100.860,00	100.860,00
TOTAL		0,00	5.245.312,23	6.318.716,21	10.564.028,44		

**PREFEITURA MUNICIPAL DE SANTA LUZIA**

AV. NATHANIEL SIN - CNPJ: 06191001/0001-47

Orçamento Programa - Exercício de 2021

Anexo 06

Page 11

Lei: 846, Data: 18/12/2020

**PROGRAMA DE TRABALHO**

(Inc II § 2º, Art 2º)

**02 PODER EXECUTIVO**

**06 SEC MUN DE ASSISTENCIA SOCIAL**

Código	Especificação	Operação Especial	Projetos	Atividades	Total
06	Assistência Social		147.149,00	1.987.740,00	1.747.149,00
06	122 Administração Geral		147.149,00	1.987.740,00	1.747.149,00
06	122 0058 ORGANIZAÇÃO E MODERNIZAÇÃO ADMINISTRATIVA		147.149,00	1.987.740,00	1.747.149,00
06 122 0058 1048 0000	Constituição, Reforma e Ampliação da Sec. de Assistência Social		85.000,00		85.000,00
06 122 0058 1060 0000	Adquisição de Equipamentos para a Sec. de Assistência Social		62.149,00		62.149,00
06 122 0058 2070 0000	Manutenção e Funcionamento da Secretaria de Assistência Social			1.800.600,00	1.800.600,00
06	243 Assistência à Criança e ao Adolescente			197.500,00	197.500,00
06	243 0059 CONTROLE SOCIAL			197.500,00	197.500,00
06 243 0059 2000 0000	Manutenção e Funcionamento do Cons. Munic. da Criança e do Adolescente			197.500,00	197.500,00
06	244 Assistência Comunitária			165.000,00	165.000,00
06	244 0059 CONTROLE SOCIAL			165.000,00	165.000,00
06 244 0059 2000 0000	Manutenção e Funcionamento do Conselho Tutelar			125.000,00	125.000,00
06 244 0059 2005 0000	Manutenção e Funcionamento do Conselho Municipal de Assistência e Cuidado dos Consumidores e Atores Sociais			40.000,00	40.000,00
<b>TOTAL</b>		<b>0,00</b>	<b>147.149,00</b>	<b>1.987.740,00</b>	<b>2.104.649,00</b>

# PREFEITURA MUNICIPAL DE SANTA LUZIA

AV. NALDO HALKELL SM - CNPJ: 06.194.001/0001-47

Orçamento Programa - Exercício de 2021

Anexo 06

Page 12

## PROGRAMA DE TRABALHO

(Inc II § 2º Art 2º)

Lei 646 Data: 18/12/2020

### 02 - PODER EXECUTIVO

#### 10 - SEC. MUN. DE OBRAS, INFRA-ESTRUTURA, URBANISMO E HABITAÇÃO

Código	Especificação	Operação Especial	Projetos	Atividades	Total
04	Administração			4.202.904,06	4.202.904,06
04	1.01 - Administração Geral			4.202.904,06	4.202.904,06
04	1.02 - 0000 - SUPERVISÃO E COORDENAÇÃO SUPERIOR			4.202.904,06	4.202.904,06
04.102.0000.2126.0000	Manutenção e Funcionamento da Secretaria Municipal de Obras, Infra-estrutura, Urbanismo e Habitação			4.202.904,06	4.202.904,06
15	Urbanismo		3.484.631,08	169.688,08	3.653.319,16
15	451 - Infra-Estrutura Urbana		3.484.631,08	169.688,08	3.653.319,16
15	451 - 0000 - CEMITÉRIOS		22.486,91	21.640,41	44.127,32
15.451.0000.1006.0000	Construção, Reforma/Ampliação em Cemitérios		22.486,91		22.486,91
15.451.0000.1006.0000	Conservação e Manutenção de Cemitérios			21.640,41	21.640,41
15	451 - 0000 - PRAÇAS, PARQUES E JARDINS		1.136.156,10	35.513,28	1.171.669,38
15.451.0000.1006.0000	Construção de Praças, Parques e Jardins		1.136.156,10		1.136.156,10
15.451.0000.1006.0000	Conservação e Manutenção de Praças, Parques e Jardins			35.513,28	35.513,28
15	451 - 0100 - INFRA-ESTRUTURA URBANA		2.346.088,16	111.503,80	2.457.591,96
15.451.0100.1105.0000	Construção de Meio-fio e Saneitas em Vias Públicas		11.067,45		11.067,45
15.451.0100.1101.0000	Aquisição de Imóveis em Vias Públicas		55.486,50		55.486,50
15.451.0100.1101.0000	Pavimentação de ruas e logradouros		2.309.484,21		2.309.484,21
15.451.0100.1104.0000	Construção, Reforma em Amplaiação de Centros de Conversões		100.050,00		100.050,00
15.451.0100.1106.0000	Reforma e Ampliação do Terminal Rodoviário		121.068,50		121.068,50
15.451.0100.1101.0000	Manutenção de Logradouros e Edifícios Públicos			111.503,80	111.503,80
16	Habitação			855.597,65	855.597,65
16	452 - Habitação Urbana			855.597,65	855.597,65
16	452 - 0000 - MORADIA POPULAR			855.597,65	855.597,65
16.452.0000.1101.0000	Construção de Casas Populares			855.597,65	855.597,65
17	Saneamento		610.384,50		610.384,50
17	511 - Saneamento Básico Rural		610.384,50		610.384,50
17	511 - 0000 - ABASTECIMENTO D'ÁGUA		610.384,50		610.384,50
17.511.0000.1006.0000	Construção e/ou Ampliação de Barragem e Açudes		66.587,40		66.587,40
17.511.0000.1006.0000	Abertura de Poços Artesianais		543.797,10		543.797,10
17	512 - Saneamento Básico Urbano		521.399,51	1.125.666,91	1.647.066,42
17	512 - 0000 - ABASTECIMENTO D'ÁGUA		521.399,51	1.125.666,91	1.647.066,42
17.512.0000.1011.0000	Construção, Reforma e/ou Ampliação de Sistema de Abastecimento de Água		433.150,41		433.150,41
17.512.0000.1004.0000	Aquisição de Equipamentos para Manutenção do Sistema de Abastecimento de Água		90.748,10		90.748,10
17.512.0000.1006.0000	Manutenção e Funcionamento do Sistema de Abastecimento de Água			1.125.666,91	1.125.666,91
25	Energia		150.115,81		150.115,81
25	752 - Energia Elétrica		150.115,81		150.115,81
25	752 - 0000 - PROGRAMA LUZ PARA TODOS		150.115,81		150.115,81
25.752.0000.1007.0000	Implantação e/ou Ampliação do Sistema de Iluminação		150.115,81		150.115,81
25.752.0000.1006.0000	Manutenção e Funcionamento de Iluminação Pública			600.258,71	600.258,71

**PREFEITURA MUNICIPAL DE SANTA LUZIA**

AV. NACIB HAKKI L. SOUZA - CNPJ 06.191.010/0001-47

Orçamento Programa - Exercício de 2021

Anexo 08

Página 13

Lei 848, Data 18/12/2020

**PROGRAMA DE TRABALHO**

(Inc II § 2º, Art 2º)

**02 PODER EXECUTIVO****10 SEC. MUN. DE OBRAS, INFRA-ESTRUTURA, URBANISMO E HABITAÇÃO**

Código	Especificação	Operação Especial	Projetos	Atividades	Total
05	Transporte		4.050.000,00	1.801.254,93	5.851.254,93
05	762 Transporte Rodoviário		4.050.000,00	1.801.254,93	5.851.254,93
05	762 0042 ESTRADAS VICINAIS		4.050.000,00	1.801.254,93	5.851.254,93
05	762 0042 1016 0000 Construção e Reforma, Alde Estradas, Pontes e Bueiros		4.050.000,00		4.050.000,00
05	762 0042 2102 0000 Manutenção e Conservação de Estradas, Pontes e Bueiros			1.801.254,93	1.801.254,93
TOTAL		0,00	8.457.275,17	8.094.762,24	17.112.037,41

**PREFEITURA MUNICIPAL DE SANTA LUZIA**

AV. NACIB HAKHEL SIN - CNPJ 06.010.001/0001-47

Orçamento Programa - Exercício de 2021

Anexo 08

Página 14

**PROGRAMA DE TRABALHO**

(Inc II, § 2º, Art 2º)

Lei 848, Data 18/12/2020

**02 - PODER EXECUTIVO**

**11 - SEC MUN DE AGRICULTURA, PRODUÇÃO, PESCA E ABASTECIMENTO**

Código	Especificação	Operação Especial	Projetos	Atividades	Total
24	Agricultura		187.885,94	1.000.000,00	1.187.885,94
24.122	122 - Administração Geral		187.885,94	1.000.000,00	1.187.885,94
24.122.0001	0001 - AQUISIÇÃO DE EQUIPAMENTO E MOBILIÁRIO		12.181,43		12.181,43
24.122.0001.0001.0001	0001.0001 - Aquisição de Equipamentos para a Secretaria		12.181,43		12.181,43
24.122.0003	0003 - INCENTIVO A PRODUÇÃO AGRÍCOLA		16.158,30	74.136,35	90.294,65
24.122.0003.0003.0001	0003.0001 - Construção, Reforma, Ampliação da Casa do Agricultor		8.119,30		74.136,35
24.122.0003.0003.0001.0001	0003.0001.0001 - Manutenção e Funcionamento da Casa do Agricultor			74.136,35	74.136,35
24.122.0004	0004 - SUPERVISÃO E CONTROLE		87.562,43	180.112,04	1.000.000,00
24.122.0004.0004.0000	0004.0000 - Construção, Reforma e/ou Ampliação de Secretaria de Agricultura, Pecuária, Pesca e Abastecimento		87.562,43		87.562,43
24.122.0004.0004.0000.0000	0004.0000.0000 - Manutenção e Funcionamento da Secretaria de Agricultura, Pecuária, Pesca e Abastecimento			180.112,04	180.112,04
24.122.0006	0006 - Remuneração de Pessoal e Honorários			58.842,65	58.842,65
24.122.0006.0006	0006 - MAIS PRODUÇÃO			58.842,65	58.842,65
24.122.0006.0006.0000	0006.0000 - Capacitação de Produtores Rurais			58.842,65	58.842,65
24.122.0008	0008 - Abastecimento		5.874,48	84.169,07	1.013.358,44
24.122.0008.0008	0008 - PROJETOS COMUNITÁRIOS		54.173,11	24.200,05	80.373,16
24.122.0008.0008.0001	0008.0001 - Aquisição de Imóveis e/ou Terrenos		54.173,11		54.173,11
24.122.0008.0008.0001.0001	0008.0001.0001 - Participação em Projetos Comunitários			24.200,05	24.200,05
24.122.0008.0008.0003	0008.0003 - MAIS PRODUÇÃO			113.148,98	113.148,98
24.122.0008.0008.0003.0000	0008.0003.0000 - Incentivo às Atividades de Produção Animal			31.148,98	31.148,98
24.122.0008.0008.0003.0000.0000	0008.0003.0000.0000 - Apoio às Atividades de Produção Agrícola			31.148,98	31.148,98
24.122.0008.0008.0003.0000.0000.0000	0008.0003.0000.0000.0000 - PROGRAMA DE AQUISIÇÃO DE ALIMENTOS - PAA			31.148,98	31.148,98
24.122.0008.0008.0003.0000.0000.0000.0000	0008.0003.0000.0000.0000.0000 - Manutenção e Funcionamento do Programa de Aquisição de Alimentos			74.136,35	74.136,35
24.122.0008.0008.0004	0008.0004 - PROGRAMA NACIONAL DE ALIMENTAÇÃO ESCOLAR - PNAE			12.170,00	1.013.358,44
24.122.0008.0008.0004.0000	0008.0004.0000 - Incentivo às Atividades de Produção			12.170,00	122.170,00
24.122.0008.0008.0004.0000.0000	0008.0004.0000.0000 - MAIS ALIMENTOS		54.173,11	24.200,05	130.322,56
24.122.0008.0008.0004.0000.0000.0000	0008.0004.0000.0000.0000 - Aquisição de Imóveis e/ou Terrenos		54.173,11		54.173,11
24.122.0008.0008.0004.0000.0000.0000.0000	0008.0004.0000.0000.0000.0000 - Incentivo às Atividades de Produção			24.200,05	24.200,05
24.122.0008.0008.0004.0000.0000.0000.0000.0000	0008.0004.0000.0000.0000.0000.0000 - MECANIZAÇÃO AGRÍCOLA		45.436,10	67.500,00	112.936,10
24.122.0008.0008.0004.0000.0000.0000.0000.0000.0000	0008.0004.0000.0000.0000.0000.0000.0000 - Aquisição de Veículos, Tratores e Máquinas		45.436,10		45.436,10
24.122.0008.0008.0004.0000.0000.0000.0000.0000.0000.0000	0008.0004.0000.0000.0000.0000.0000.0000.0000 - Implantação do Programa de Abastecimento			67.500,00	67.500,00
24.122.0008.0008.0004.0000.0000.0000.0000.0000.0000.0000.0000	0008.0004.0000.0000.0000.0000.0000.0000.0000.0000 - FEIRAS, MERCADOS E MATADOUROS		14.136,35	163.000,00	212.136,35
24.122.0008.0008.0004.0000.0000.0000.0000.0000.0000.0000.0000.0000	0008.0004.0000.0000.0000.0000.0000.0000.0000.0000.0000 - Construção, Reforma e/ou Ampliação de Feiras, Mercados e Matadouros		14.136,35		14.136,35
24.122.0008.0008.0004.0000.0000.0000.0000.0000.0000.0000.0000.0000.0000	0008.0004.0000.0000.0000.0000.0000.0000.0000.0000.0000.0000 - Conservação e Manutenção de Feiras, Mercados e Matadouros			163.000,00	163.000,00
24.122.0008.0008.0004.0000.0000.0000.0000.0000.0000.0000.0000.0000.0000.0000	0008.0004.0000.0000.0000.0000.0000.0000.0000.0000.0000.0000.0000 - Implantação		6.500,00	24.200,05	32.870,00
24.122.0008.0008.0004.0000.0000.0000.0000.0000.0000.0000.0000.0000.0000.0000.0000	0008.0004.0000.0000.0000.0000.0000.0000.0000.0000.0000.0000.0000.0000 - MECANIZAÇÃO AGRÍCOLA		6.500,00	24.200,05	32.870,00
24.122.0008.0008.0004.0000.0000.0000.0000.0000.0000.0000.0000.0000.0000.0000.0000.0000	0008.0004.0000.0000.0000.0000.0000.0000.0000.0000.0000.0000.0000.0000.0000 - Aquisição de Equipamentos		6.500,00		6.500,00
24.122.0008.0008.0004.0000.0000.0000.0000.0000.0000.0000.0000.0000.0000.0000.0000.0000.0000	0008.0004.0000.0000.0000.0000.0000.0000.0000.0000.0000.0000.0000.0000.0000.0000 - Incentivo a Projetos de Implantação			24.200,05	24.200,05
<b>TOTAL</b>		<b>0,00</b>	<b>587.885,94</b>	<b>5.186.636,40</b>	<b>5.774.522,34</b>

# PREFEITURA MUNICIPAL DE SANTA LUZIA

AV. NAZARETHAQUELE, S/N - CENTRO, CEP: 01000-000

Orçamento Programa - Exercício de 2021

Anexo 06

Página 15

## PROGRAMA DE TRABALHO

(inc II § 2º Art 2º)

Lei 848, Data 10/12/2020

### 02 - PODER EXECUTIVO

#### 12 - SEC. MUN. DE MEIO AMBIENTE

Código	Especificação	Operação Especial	Projetos	Atividades	Total
15	Urbanismo			32.748,40	32.748,40
15	451 - Infra-estrutura Urbana			32.748,40	32.748,40
15	451 - 0044 - URSANIZAÇÃO E LOCAÇÃO DOS PUBLICOS			32.748,40	32.748,40
15.451.0044.2072.0000	Arborização de Logradouros Públicos			32.748,40	32.748,40
15	452 - Serviços Urbanos	42.272,91	2.512.173,12		2.554.446,03
15	452 - 00157 - COLETA LÍQUIDA	42.272,91	2.512.173,12		2.554.446,03
15.452.00157.1143.0000	Aquisição de Veículos, Máquinas/Equipamentos	42.272,91			42.272,91
15.452.00157.2062.0000	Manutenção e Funcionamento do Serviço de Limpeza Pública			2.470.100,21	2.470.100,21
17	Saneamento	8.614,111	1.112.985,96		1.094.597,07
17	512 - Saneamento Básico Urbano	8.614,111	1.112.985,96		1.094.597,07
17	512 - 0017 - SANEAMENTO BÁSICO	8.614,111	1.112.985,96		1.094.597,07
17.512.0017.1143.0000	Manutenção do Sistema de Tratamento de Água/Esgoto	8.614,111			8.614,111
17.512.0017.2062.0000	Manutenção e Funcionamento do Sistema de Saneamento Básico			1.104.371,85	1.104.371,85
17	512 - 0044 - GERENCIAMENTO DE RESÍDUOS SÓLIDOS	543,75			543,75
17.512.0044.2062.0000	Contratação - Reforma e/ou Aquisição de Aterro Sanitário	543,75			543,75
17	54 - Controle Ambiental	44.598,25			44.598,25
17	54 - 0044 - GERENCIAMENTO DE RESÍDUOS SÓLIDOS	44.598,25			44.598,25
17.54.0044.2062.0000	Aquisição de Veículos, Máquinas e Equipamentos	44.598,25			44.598,25
18	Terceira Ambiental			60.735,46	60.735,46
18	541 - Preservação e Conservação Ambiental			60.735,46	60.735,46
18	541 - 0101 - ÁREAS VERDES			30.367,73	30.367,73
18.541.0101.2042.0000	APRIMORAR ATIVIDADES DE RECUPERAÇÃO DE MATAS Ciliares			30.367,73	30.367,73
18.541.0101.2043.0000	PLANO MUNICIPAL DE ARBORIZAÇÃO			30.367,73	30.367,73
18.541.0101.2043.0000	Implantação de Áreas de Proteção Ambiental - APA			30.367,73	30.367,73
18	541 - 0158 - EDUCAÇÃO AMBIENTAL			30.367,73	30.367,73
18.541.0158.2015.0000	Manutenção e Funcionamento da Secretaria de Meio Ambiente			30.367,73	30.367,73
18.541.0158.2043.0000	Implementação do Terceiro Ambiental Integrado			30.367,73	30.367,73
18.541.0158.2043.0000	Conferência Ambiental de Santa Luzia			30.367,73	30.367,73
18	542 - Controle Ambiental			30.367,73	30.367,73
18	542 - 0044 - GERENCIAMENTO DE RESÍDUOS SÓLIDOS			30.367,73	30.367,73
18.542.0044.2062.0000	Manutenção do Sistema de Controle Contínuo - Resíduo Sólido			30.367,73	30.367,73
TOTAL		0,00	962.903,08	1.646.446,03	2.609.349,11

**PREFEITURA MUNICIPAL DE SANTA LUZIA**

AV. NÁUBER DE OLIVEIRA, S/N - CENTRO - 06.000-000 - SANTA LUZIA - SP

Orçamento Programa - Exercício de 2021

Anexo 06

Página 18

Lei 848, Data 18/12/2020

**PROGRAMA DE TRABALHO**

(inc II § 2º Art 2º)

**02 - PODER EXECUTIVO**

**14 - SEC MUN DE ESPORTE, LAZER E JUVENTUDE**

Código	Especificação	Operação Especial	Projetos	Atividades	Total
11	11.000 - Pessoal			153.000,00	153.000,00
11	11.100 - Administração Geral			153.000,00	153.000,00
11	11.102 - 00.05 - ATIVIDADES CULTURAIS E ESPORTIVAS			153.000,00	153.000,00
11	11.102.00.05.0005 - Manutenção e Implantação do Projeto Jovem Empreendedor			153.000,00	153.000,00
17	17.000 - Despesa com Lazer			584.707,98	584.707,98
17	17.100 - Administração Geral			584.707,98	584.707,98
17	17.102 - 00.05 - ATIVIDADES CULTURAIS E ESPORTIVAS			584.707,98	584.707,98
17	17.102.00.05.0005 - Manutenção e Implantação das Sec. de Esportes, Lazer e Juventude			584.707,98	584.707,98
17	17.300 - Difusão Cultural			199.762,20	199.762,20
17	17.302 - 00.05 - ATIVIDADES CULTURAIS E ESPORTIVAS			199.762,20	199.762,20
17	17.302.00.05.0005 - Revitalização da Praça da Juventude / Complexo Esportivo			199.762,20	199.762,20
17	17.811 - Despesa de Remuneração			23.583,04	23.583,04
17	17.811.00.04 - ESPORTE NA ESCOLA			23.583,04	23.583,04
17	17.811.00.04.0004 - Apoio ao Desenvolvimento do Esporte na Escola			23.583,04	23.583,04
17	17.811 - Lazer	340.000,00		183.670,25	523.670,25
17	17.811.00.05 - ATIVIDADES CULTURAIS E ESPORTIVAS			183.670,25	183.670,25
17	17.811.00.05.0005 - Treinamento e Participação em Eventos Esportivos			183.670,25	183.670,25
17	17.811.00.05.0005.0005 - 7º ESPORTE AMADOR	340.000,00			340.000,00
17	17.811.00.05.0005.0005.0005 - Contribuição Reforço e Ampliação de Áreas Poliesportivas	340.000,00			340.000,00
<b>TOTAL</b>		<b>0,00</b>	<b>340.000,00</b>	<b>1.144.723,47</b>	<b>1.144.723,47</b>

AV. NAUHS FRANKEL ST. CHP, OF 19001001-47

Armed 00 06

Page 17

Law. 545 Date 12/12/2020

**EXECUTIVO**

Código	Especificação	Operação Especial	Projetos	Atividades	Total
01	EDUCAÇÃO			168.978,48	168.978,48
01.01	Formação de Recursos Humanos			168.978,48	168.978,48
01.01.01	2017 - EDUCAÇÃO DE QUALIDADE A SERVIÇO DO POVO			168.978,48	168.978,48
01.01.01.0104.0000	Programa de Capacitação de Profissionais			168.978,48	168.978,48
01.01.01.0104.0000.0000	Educação Fundamental		365.575,80	3.217.946,74	4.083.522,53
01.01.01.0104.0000.0000	EDUCAÇÃO DE QUALIDADE A SERVIÇO DO POVO		365.575,80	3.217.946,74	4.083.522,53
01.01.01.0104.0000.0000.0000	Aquisição de Veículos Automotores		111.566,40	-	111.566,40
01.01.01.0104.0000.0000.0000	Aquisição de Imóveis		110.070,00	-	110.070,00
01.01.01.0104.0000.0000.0000	Aquisição de Equipamento para o Ensino Fundamental		11.938,40	-	11.938,40
01.01.01.0104.0000.0000.0000	Manutenção e Funcionamento do Ensino Fundamental - 60%		-	51.071.132,18	51.071.132,18
01.01.01.0104.0000.0000.0000	Manutenção e Funcionamento do Ensino Fundamental - 40%		-	20.576.964,75	20.576.964,75
01.01.01.0104.0000.0000.0000	Manutenção e Funcionamento do Prog. de Transporte Escolar - PRAE		-	2.034.374,75	2.034.374,75
01.01.01.0104.0000.0000.0000	Capacitação Profissional		-	30.541,77	30.541,77
01.01.01.0104.0000.0000.0000	Educação Infantil		284.760,00	9.136.141,70	9.420.901,70
01.01.01.0104.0000.0000.0000	EDUCAÇÃO DE QUALIDADE A SERVIÇO DO POVO		284.760,00	9.136.141,70	9.420.901,70
01.01.01.0104.0000.0000.0000	Aquisição de Imóveis		85.000,00	-	85.000,00
01.01.01.0104.0000.0000.0000	Aquisição de veículos para o Transporte Escolar		149.760,00	-	149.760,00
01.01.01.0104.0000.0000.0000	Manutenção e Funcionamento do Ensino Infantil - 80%		-	6.759.502,00	6.759.502,00
01.01.01.0104.0000.0000.0000	Manutenção e Funcionamento do Ensino Infantil - 40%		-	2.477.639,70	2.477.639,70
01.01.01.0104.0000.0000.0000	Educação de Jovens e Adultos		-	662.755,38	662.755,38
01.01.01.0104.0000.0000.0000	EDUCAÇÃO DE QUALIDADE A SERVIÇO DO POVO		-	662.755,38	662.755,38
01.01.01.0104.0000.0000.0000	Manutenção e Funcionamento de Ensino de Jovens e Adultos - EJA - 60%		-	421.726,83	421.726,83
01.01.01.0104.0000.0000.0000	Manutenção e Funcionamento do Ensino de Jovens e Adultos - 40%		-	271.028,55	271.028,55
01.01.01.0104.0000.0000.0000	Educação Especial		-	55.480,50	55.480,50
01.01.01.0104.0000.0000.0000	EDUCAÇÃO DE QUALIDADE A SERVIÇO DO POVO		-	55.480,50	55.480,50
01.01.01.0104.0000.0000.0000	Manutenção e Funcionamento de Educação Especial		-	55.480,50	55.480,50
TOTAL		0100	850.436,00	81.894.421,07	84.504.857,07

# PREFEITURA MUNICIPAL DE SANTA LUZIA

AV. NAHIE HARKEL SEN - CNPJ 0611001800147

Orçamento Programa - Exercício de 2021

Anexo 06

Página 16

## PROGRAMA DE TRABALHO

(Inc II § 2º Art 2º)

Lei: 846, Data: 18/12/2020

### 02 - PODER EXECUTIVO

#### 10 - FUNDO MUNICIPAL DE SAÚDE

Código	Especificação	Operação Especial	Projetos	Atividades	Total
10	0000		1.307.636,39	4.951.900,74	6.259.537,13
10	111	Administração Geral	1.307.636,39	4.951.900,74	6.259.537,13
10	122	0013 - PROGRAMAS DE SAÚDE	41.947,19		41.947,19
10.122.0013.1115.0000	Construção, Reforma, Ampliação de postos de saúde e ou Unidades		41.947,19		41.947,19
10	122	0043 - ADMINISTRAÇÃO DA SAÚDE PÚBLICA MUNICIPAL	90.741,00	4.951.900,74	5.042.641,74
10.122.0043.1024.1000	AQUISIÇÃO DE IMÓVEIS		90.741,00		90.741,00
10.122.0043.1029.0000	Aquisição de veículos Automotores		150.000,00		150.000,00
10.122.0043.1071.0000	Aquisição de Equipamentos para o Fundo Municipal de Saúde		36.000,00		36.000,00
10.122.0043.1102.0000	ENFRENTAMENTO DA EMERGENCIA COVID-19				0,00
10.122.0043.1171.0000	Manutenção e Funcionamento do Fundo Municipal de Saúde			4.951.900,74	4.951.900,74
10.122.0043.1199.1000	Capacitação Profissional			45.000,00	45.000,00
10	122	0079 - ATENÇÃO ESPECIALIZADA A NECESSIDADES DE DEPENDÊNCIA	200.000,00		200.000,00
10.122.0079.1102.0000	Construção, Reforma, Ampliação de CER II		150.000,00		150.000,00
10.122.0079.1151.0000	Aquisição de equipamentos para o CER II		50.000,00		50.000,00
10.122.0079.1199.1000	Manutenção e Funcionamento do CER II		150.000,00		150.000,00
10	122	0079 - Atenção Básica	166.568,00	15.011.930,82	15.178.498,82
10	122	0079 - PROGRAMAS DE SAÚDE	15.000,00	15.000.000,00	15.015.000,00
10.122.0079.1102.1000	Aquisição de Equipamentos para a Atenção Básica		15.000,00		15.000,00
10.122.0079.1102.1000	Aquisição de Equipamentos para o Programa Saúde da Família		15.000,00		15.000,00
10.122.0079.1102.1000	Manutenção e Funcionamento do Prog de Saúde da Família			1.500.000,00	1.500.000,00
10.122.0079.1102.1000	Manutenção e Funcionamento do Prog. Agente Comu- de Saúde - PAB			5.000.000,00	5.000.000,00
10.122.0079.1102.1000	Manutenção da Rede Municipal de Saúde - PAB FIXO			3.850.000,00	3.850.000,00
10	122	0079 - PROGRAMA SAÚDE NA FAMÍLIA		3.040.000,00	3.040.000,00
10.122.0079.1102.1000	Manutenção e Funcionamento do Prog. Saúde da Família PAB			3.040.000,00	3.040.000,00
10.122.0079.1102.1000	Manutenção e Funcionamento do NASF			306.000,00	306.000,00
10	122	0079 - PROGRAMA SAÚDE NA ESCOLA		10.000,00	10.000,00
10.122.0079.1102.1000	Manutenção e Funcionamento do Prog. Saúde na Escola PAB			10.000,00	10.000,00
10	122	0043 - ADMINISTRAÇÃO DA SAÚDE PÚBLICA MUNICIPAL	35.000,00	408.597,00	443.597,00
10.122.0043.1023.0000	Manutenção e Funcionamento do Conselho Municipal de Saúde			150.000,00	150.000,00
10.122.0043.1024.0000	Manutenção do Apoio Técnico e Administrativo - TTE			215.000,00	215.000,00
10.122.0043.1151.0000	Manutenção e Funcionamento do Programa Mais Medicamentos		30.000,00		30.000,00
10	122	0076 - ASSISTÊNCIA FARMACÉUTICA		600.000,00	600.000,00
10.122.0076.1102.1000	Manutenção e Funcionamento do Programa Farmácia Básica			600.000,00	600.000,00
10	122	Assistência Hospitalar e Ambulatorial	2.853.175,87	9.581.204,67	12.434.380,54
10	122	0043 - ADMINISTRAÇÃO DA SAÚDE PÚBLICA MUNICIPAL		7.054.877,00	7.054.877,00
10.122.0043.1151.1000	Manutenção e Funcionamento da Média e Alta Complexidade			7.054.877,00	7.054.877,00

# PREFEITURA MUNICIPAL DE SANTA LUZIA

AV. TAGUARA, 100 - SAO JOSE - CEP: 03700-000 - SP

Orçamento Programa - Exercício de 2021

Anexo 06

Page 19

## PROGRAMA DE TRABALHO

(Inc II § 2º, Art 2º)

Lei 848 Data 18/12/2020

### 02 PODER EXECUTIVO

#### 16 FUNDO MUNICIPAL DE SAUDE

Código	Especificação	Operação Especial	Projetos	Atividades	Total
10.300.000.0000	MANUTENCAO DE CAPS		1.130.174,90	1.130.174,90	1.130.174,90
10.300.000.0000.0000	Construção, Reforma/Ampliação do CAPS A D III - U.A. Adulto		1.130.174,90		1.130.174,90
10.300.000.0000.0000.0000	Aquisição de Equipamentos para o CAPS A Adulto U.A. Adulto		5.444,50		5.444,50
10.300.000.0000.0000.0000.0000	Manutenção e Funcionamento do CAPS A D III - U.A. Adulto			1.124.730,40	1,124,730,40
10.300.000.0000.0000.0000.0000.0000	MANUTENCAO DA COMPLEXIDADE HOSPITALAR E AMBUULANCIA		1.130.351,17	1.482.822,81	3,013,174,98
10.300.000.0000.0000.0000.0000.0000.0000	Aquisição de Equipamentos para o Centro de Alta Complexidade Hospitalar e Ambulatorial			1.130.351,17	1,130,351,17
10.300.000.0000.0000.0000.0000.0000.0000.0000	Aquisição de equipamentos para o Laboratório Regional de Patologia Clínica - Litro			33.293,70	33,293,70
10.300.000.0000.0000.0000.0000.0000.0000.0000.0000	Aquisição de Veículos/Ambulância para o SAMU		433.600,00		433,600,00
10.300.000.0000.0000.0000.0000.0000.0000.0000.0000.0000	Aquisição de Equipamentos para o Serviço de Atendimento Móvel de Urgência - SAMU		223.406,00		223,406,00
10.300.000.0000.0000.0000.0000.0000.0000.0000.0000.0000.0000	Construção, Reforma e Ampliação da Maternidade		1.000.000,00		1,000,000,00
10.300.000.0000.0000.0000.0000.0000.0000.0000.0000.0000.0000.0000	Aquisição de Equipamentos para a Maternidade		50.481,10		50,481,10
10.300.000.0000.0000.0000.0000.0000.0000.0000.0000.0000.0000.0000.0000	Manutenção e Funcionamento do Laboratório Regional de Patologia Clínica			1,05,406,07	1,05,406,07
10.300.000.0000.0000.0000.0000.0000.0000.0000.0000.0000.0000.0000.0000.0000	Manutenção e Funcionamento do Serviço de Atendimento Móvel de Urgência			18.415,45	18,415,45
10.300.000.0000.0000.0000.0000.0000.0000.0000.0000.0000.0000.0000.0000.0000.0000	Manutenção e Funcionamento da Maternidade			4.027,36	4,027,36
10.300.000.0000.0000.0000.0000.0000.0000.0000.0000.0000.0000.0000.0000.0000.0000.0000	VIGILANCIA SANITARIA		354.914,44	254.444,58	354,914,44
10.300.000.0000.0000.0000.0000.0000.0000.0000.0000.0000.0000.0000.0000.0000.0000.0000.0000	VIGILANCIA EM SAUDE		354.914,44	254.444,58	354,914,44
10.300.000.0000.0000.0000.0000.0000.0000.0000.0000.0000.0000.0000.0000.0000.0000.0000.0000.0000	Aquisição de Equipamentos para Vigilância Sanitária		354.914,44		354,914,44
10.300.000.0000.0000.0000.0000.0000.0000.0000.0000.0000.0000.0000.0000.0000.0000.0000.0000.0000.0000	Manutenção e Funcionamento da Vigilância Sanitária			254.444,58	254,444,58
10.300.000.0000.0000.0000.0000.0000.0000.0000.0000.0000.0000.0000.0000.0000.0000.0000.0000.0000.0000.0000	Vigilância Epidemiológica			1.790.817,68	1,790,817,68
10.300.000.0000	VIGILANCIA E HIGIENE			1.790.817,68	1,790,817,68
10.300.000.0000	Aquisição de Equipamentos para a Vigilância Epidemiológica			1,17,406,00	1,17,406,00
10.300.000.0000	Manutenção e Funcionamento da vigilância Epidemiológica			1,790,817,68	1,790,817,68
10.300.000.0000	Manutenção e Funcionamento do Programa de Vacinação			70.000,00	70,000,00
10.300.000.0000	Alimentação e Nutrição			47.947,00	47,947,00
10.300.000.0000	ALIMENTACAO E NUTRICAO			47.947,00	47,947,00
10.300.000.0000	Manutenção do Prog. de Alimentação e Nutrição			47.947,00	47,947,00
TOTAL		0,00	4,875,184,70	11,229,544,94	16,104,729,64

# PREFEITURA MUNICIPAL DE SANTA LUZIA

AV. NAU BOMARRETES Nº 100 - CNPJ: 07.747.000/0001-47

Orçamento Programa - Exercício de 2021

Anexo 08

Page 20

## PROGRAMA DE TRABALHO

(Inc II § 2º Art 2º)

Lei: 848 Data: 18/12/2020

### 02 - PODER EXECUTIVO

#### 17 - FUNDO MUNICIPAL DE ASSISTÊNCIA SOCIAL

Código	Especificação	Operação Especial	Projetos	Atividades	Total
00	Assistência Social		10.750,00	648.750,00	659.500,00
00.100	Administração Geral		10.750,00	648.750,00	659.500,00
00.100.0001	ADMINISTRAÇÃO GERAL		10.750,00	648.750,00	659.500,00
00.100.0001.0001	ADQUIÇÃO DE SERVIÇOS		40.000,00		40.000,00
00.100.0001.0002	Admissão de Equipamentos para o Fundo Municipal de Assistência Social		60.000,00		60.000,00
00.100.0001.0004	Manutenção e Funcionamento do Fundo Municipal de Assistência Social			408.750,00	408.750,00
00.100.0001.0006	Capacitação Profissional			40.000,00	40.000,00
00.100	Assistência Social		200.000,00	2.750.000,00	2.950.000,00
00.100.0000	SERVIÇO DE PROTEÇÃO SOCIAL ESPECIAL			250.000,00	250.000,00
00.100.0000.0001	MANUT. E FUNCION. CREAS			500.000,00	500.000,00
00.100.0000.0001	SERVIÇO DE PROTEÇÃO SOCIAL BÁSICA		40.000,00	640.000,00	680.000,00
00.100.0000.0006	Adquirição de Equipamentos para o Serviço de Convivência e Fortalecimento de Vínculos - SCFV		40.000,00		40.000,00
00.100.0000.0006.0000	Benefícios Eventuais			50.000,00	50.000,00
00.100.0000.0006.0000	Serviço de Convivência e Fortalecimento de Vínculos - SCFV			720.000,00	720.000,00
00.100.0000.0006.0000	Manutenção e Funcionamento do Centro de Ref. de Assistência Social - CRAS			60.000,00	60.000,00
00.100.0000.0006	FORTALECIMENTO DE GESTÃO DO SUAS		100.000,00	1.100.000,00	1.200.000,00
00.100.0000.0006.0000	Construção, Reforma e Ampliação de Novos Centros Assistenciais		60.000,00		60.000,00
00.100.0000.0006.0000	Construção e equipamentação das estruturas físicas dos CRAS e CREAS com garantia de acessibilidade		100.000,00		100.000,00
00.100.0000.0006.0000	Manutenção e Funcionamento de Gestão do Suas			60.000,00	60.000,00
00.100.0000.0006.0000	Gestão do Bolsa Família			2.250,00	2.250,00
00.100.0000.0006.0000	Realização de concurso público para os trabalhadores do Suas			90.000,00	90.000,00
00.100.0000.0006.0000	Construção e equipamentação da estrutura física de um Centro de Convivência para idosos com garantia de acessibilidade			150.000,00	150.000,00
00.100.0000.0006.0000	Reforma, obra, Ampliação de Prédios que funcionam para atendimento dos Programas da Assistência Social			60.000,00	60.000,00
00.100.0000.0006.0000	Criação de Espaço Permanente para Trabalhadores do Suas			10.000,00	10.000,00
00.100.0000.0006.0000	Realização de Conferência Municipal			24.000,00	24.000,00
00.100.0000.0006.0000	Acordo Bolsa Municipal			420.000,00	420.000,00
00.100.0000.0006.0000	Desenvolvimento e Ampliação Formação, Qualificação e Capacitação de Pessoal			20.000,00	20.000,00
00.100	Assistência à Criança e ao Adolescente		233.374,06	185.300,00	418.674,06
00.100.0000	SERVIÇO DE PROTEÇÃO SOCIAL ESPECIAL			185.300,00	185.300,00
00.100.0000.0000	Ações Especiais do Pci			185.300,00	185.300,00
00.100.0000.0000.0000	Serviço de Monitoramento Socioeducativo			30.000,00	30.000,00
00.100.0000	FORTALECIMENTO DE GESTÃO DO SUAS		233.374,06		233.374,06
00.100.0000.0000	Manutenção e Funcionamento do Programa Primeira Infância		233.374,06		233.374,06
00.100	Assistência Comunitária		250.000,00	980.100,00	1.230.100,00

# PREFEITURA MUNICIPAL DE SANTA LUZIA

Av. NÁDIA B. HAYRUELSON - CNPJ: 07.197.811/0001-41

Orçamento Programático - Exercício de 2021

Anexo 08

Página 21

## PROGRAMA DE TRABALHO

(Inc II § 2º Art 2º)

Lei 846 Data 18/12/2020

### 02 POOR EXECUTIVO

#### 17 FUNDO MUNICIPAL DE ASSISTÊNCIA SOCIAL

Código	Especificação	Operação Especial	Projetos	Atividades	Total
04.144.0001.0001	SERVIÇO DE PROTEÇÃO SOCIAL BÁSICA			460.111,00	460.111,00
04.144.0001.0001.0001	Serviço de Convivência e Fortalecimento de Vínculo - SUPV			22.190,00	22.190,00
04.144.0001.0001.0001.0001	Manutenção e Funcionamento do Centro de Ref. de Assistência Social - CHAS			443.970,00	443.970,00
04.144.0001.0002	FORTALECIMENTO DE GESTÃO DO SUAS		242.961,00	496.014,77	744.975,77
04.144.0001.0002.0001	Aquisição de equipamentos para a Gestão SUAS		5.000,00		5.000,00
04.144.0001.0002.0001.0001	Aquisição de Equipamentos para a Gestão do Bônus Família		28.000,00		28.000,00
04.144.0001.0002.0001.0001.0001	Construção e equipamentes às dez matrizes locais dos CRAS e CREAS com garantia de acessibilidade		101.960,00		101.960,00
04.144.0001.0002.0002	Manutenção e Funcionamento da Gestão do Suas			491.014,77	491.014,77
04.144.0001.0002.0002.0001	Gestão do Bônus Família			412.150,40	412.150,40
04.144.0001.0002.0002.0001.0001	Capacitação Permanente para Trabalhadores do SUAS			78.864,37	78.864,37
TOTAL		0,00	242.961,00	988.089,77	1.231.050,77

# PREFEITURA MUNICIPAL DE SANTA LUZIA

Av. SAUL FERRAZ, 54 - C/PO. 06100-147

Orçamento Programa - Exercício de 2021

Anexo 06

Página 22

Lei: 848 Data: 18/12/2020

## PROGRAMA DE TRABALHO

(Inc II § 2º Art 2º)

### 02 PODER EXECUTIVO

#### 18 INST. PREV. SOCIAL DOS SERVIDORES DE SANTA LUZIA-IPRESAL

Código	Especificação	Operação Especial	Projetos	Atividades	Total
14	Administração		131.701,00	1.533.762,36	1.664.810,95
14.100	Administração Geral		131.701,00	1.433.190,95	1.564.891,95
14.100.0000	Administração Geral		131.701,00	1.433.190,95	1.564.891,95
14.100.0000.0000	Aquisição de Veículos Automotores		20.411,00		20.411,00
14.100.0000.0000.0000	CONFEÇÃO, REFORMA E REAPLICAÇÃO DO PRESAL		45.44,50		45.44,50
14.100.0000.0000.0000	ADQUIÇÃO DE EQUIPAMENTOS PARA O PRESAL		6.555,50		6.555,50
14.100.0000.0000.0000	MANUTENÇÃO E FURNECIMENTO DO IPRESAL			1.357.444,90	1.357.444,90
09	Previdência Social			4.769.422,74	4.769.422,74
09.200	Previdência do Regime Estatutário			4.769.422,74	4.769.422,74
09.200.0000	PREVIDENCIA SOCIAL E SEGURADOR			4.769.422,74	4.769.422,74
09.200.0000.0000	APONTOAMENTOS E BENEFÍCIOS ASSISTENCIAIS			4.769.422,74	4.769.422,74
TOTAL		0,00	131.701,00	6.042.740,36	6.174.191,36

**PREFEITURA MUNICIPAL DE SANTA LUZIA**

AV. NAL. B. MARCEL SIM - CNPJ 06191011/0001147

Orçamento Programa - Exercício de 2021

Anexo 08

Página 23

**PROGRAMA DE TRABALHO**

(inc II § 2º Art 2º)

Lei. 848, Data: 18/12/2020

**02 PODER EXECUTIVO**

**21 FUNDO MUNICIPAL DE MEIO AMBIENTE**

Código	Especificação	Operação Especial	Projetos	Atividades	Total
16	Código Ambiental		75.000,00	100.000,00	175.000,00
16	041 Preservação e Conservação Ambiental		75.000,00	100.000,00	175.000,00
16	041 0198 EDUCAÇÃO AMBIENTAL		75.000,00	100.000,00	175.000,00
16 041 0198 1158 0000	Aquisição de Equipamentos para o Fundo Municipal do Meio Ambiente		75.000,00		75.000,00
16 041 0198 2013 0000	Manutenção e Funcionamento do Fundo municipal do Meio Ambiente			100.000,00	100.000,00
<b>TOTAL</b>		<b>0,00</b>	<b>75.000,00</b>	<b>100.000,00</b>	<b>175.000,00</b>

**PREFEITURA MUNICIPAL DE SANTA LUZIA**

AV. NAZAR HATKEL SM - - CNPJ: 03991001/000147

Orçamento Programático - Exercício de 2021

Anexo 06

Página 24

Lei 846 Data: 18/12/2020

**PROGRAMA DE TRABALHO**

(inc II § 2º Art 2º)

**02 - PODER EXECUTIVO****22 - SECRETARIA DE CULTURA**

Código	Especificação	Operação Especial	Projetos	Atividades	Total
13	Cultura		221.205,36	890.235,00	1.081.440,36
13	362 - Crédito Cultural		221.205,36	890.235,00	1.081.440,36
13	362 - 0005 - ATIVIDADES CULTURAIS E ESPORTIVAS		221.205,36	890.235,00	1.081.440,36
13.362.0005.2078.0000	MANUTENÇÃO E FUNCIONAMENTO DA SECRETARIA DE CULTURA		221.205,36		221.205,36
13.362.0005.2191.0000	Ação Incentivo à Produção e à Difusão das Manifestações Culturais			890.235,00	890.235,00
TOTAL		0,00	221.205,36	890.235,00	1.081.440,36

**PREFEITURA MUNICIPAL DE SANTA LUZIA**

AV. NAGIB HAKEL S/N - CAP. DE 16.000.000,00

Orçamento Programa - Exercício de 2021

Anexo 06

Page 25

Lei: 648, Data: 18/12/2020

**PROGRAMA DE TRABALHO**

(inc II § 2º Art 2º)

00 RESERVA DE CONTIGENCIA

00 RESERVA DE CONTIGENCIA

Código	Especificação	Operação Especial	Projetos	Atividades	Total
W	Reserva de Contingencia		500.704 10		500.704 10
W	W W Reserva de Contingencia		500.704 10		500.704 10
00	000 0000 0000 RESERVA DE CONTIGENCIA		500.704 10		500.704 10
00 000 0000 0000 0000	Reserva de Contingencia		500.704 10		500.704 10
TOTAL		0.00	500.704 10	0.00	500.704 10
TOTAL GERAL		0.00	24.500.242 95	100.707.028 71	124.303.271 66

# PREFEITURA MUNICIPAL DE SANTA LUZIA

AV. NAGIB MACHIEL SM CNPJ 08.790.000/0001-47

Orçamento Programa - Exercício de 2021

Anexo 07

Page 1

Lei 848, Data 18/12/2020

## PROGRAMA DE TRABALHO DO GOVERNO DEMONSTRATIVO DE FUNÇÕES, SUBFUNÇÕES E PROGRAMAS POR PROJETOS, ATIVIDADES E OPERAÇÕES ESPECIAIS (inc II § 2º Art 2º)

Código	Especificação	Operação Especial	Projetos	Atividades	Total
01	Legislativa	0.00	73.463.80	3.408.736.00	3.482.199.80
01	011 Ação Legislativa	0.00	73.463.80	3.408.736.00	3.482.199.80
01	011 0011 MANUTENÇÃO DO PODER LEGISLATIVO	0.00	73.463.80	3.408.736.00	3.482.199.80
01	011 0011 0001 0000 AMPLIAÇÃO E REFORMA DA CÂMARA MUNICIPAL	0.00	44.447.00	0.00	44.447.00
01	011 0011 0001 0000 Aquisição de Veículos Automotores	0.00	23.962.70	0.00	23.962.70
01	011 0011 0001 0000 MANUTENÇÃO E FUNCIONAMENTO DAS ATIVIDADES ADMINISTRATIVAS	0.00	0.00	1.244.756.90	1.244.756.90
01	011 0011 0002 0000 MANUTENÇÃO DAS ATIVIDADES LEGISLATIVAS	0.00	0.00	2.161.476.90	2.161.476.90
04	Administração	0.00	814.941.00	13.661.537.21	14.476.478.21
04	042 Assessoria Jurídica	0.00	40.000.00	4.70.000.00	5.100.000.00
04	042 0140 ASSessoria JURÍDICA MUNICIPAL	0.00	40.000.00	4.70.000.00	5.100.000.00
04	042 0140 0113 0000 Aquisição de equipamentos para a Procuradoria do Município	0.00	40.000.00	0.00	40.000.00
04	042 0140 0113 0000 Manutenção e Funcionamento da Procuradoria Geral do Município	0.00	0.00	4.70.000.00	4.70.000.00
04	122 Administração Geral	0.00	544.941.00	13.086.157.21	13.631.098.21
04	122 0003 MANUTENÇÃO GERAL DA ADMINISTRAÇÃO	0.00	254.400.00	5.032.683.50	5.287.083.50
04	122 0003 0003 0000 Aquisição de Equipamentos e Material Permanente para o Setor	0.00	254.400.00	0.00	254.400.00
04	122 0003 0003 0000 Implantação do Sistema de Atendimento ao Cidadão	0.00	25.000.00	0.00	25.000.00
04	122 0003 0003 0000 Man e Func da Sec. de Administração, Planejamento e Mobilidade	0.00	0.00	5.870.683.50	5.870.683.50
04	122 0003 0003 0000 Manutenção e Funcionamento do Sistema de Atendimento ao Cidadão	0.00	0.00	17.000.00	17.000.00
04	122 0003 0003 0000 Capacitação Profissional	0.00	0.00	45.000.00	45.000.00
04	122 0004 ADMINISTRAÇÃO GERAL	0.00	290.541.00	1.533.166.65	1.823.707.65
04	122 0004 0004 0000 Aquisição de Equipamentos e Material Permanente para o Setor	0.00	290.541.00	0.00	290.541.00
04	122 0004 0004 0000 Aquisição de veículos Automotores	0.00	25.400.00	0.00	25.400.00
04	122 0004 0004 0000 CONTRUÇÃO REFORMA E/OU AMPLIAÇÃO DO PREÇO DO POSTO	0.00	45.400.00	0.00	45.400.00
04	122 0004 0004 0000 Aquisição de Equipamentos para o Setor	0.00	80.000.00	0.00	80.000.00
04	122 0004 0004 0000 Manutenção e Funcionamento de Secretaria de Planejamento e Gestão	0.00	80.400.00	0.00	80.400.00
04	122 0004 0004 0000 Manutenção e Funcionamento do Setor	0.00	0.00	1.533.166.65	1.533.166.65
04	122 0005 ADMINISTRAÇÃO DO GABINETE DO PREFEITO	0.00	40.000.00	1.420.000.00	1.460.000.00
04	122 0005 0005 0000 Aquisição de Equipamentos para o Gabinete	0.00	40.000.00	0.00	40.000.00
04	122 0005 0005 0000 Manutenção e Funcionamento do Gabinete do Prefeito	0.00	0.00	1.420.000.00	1.420.000.00
04	122 0006 SUPERVISÃO E COORDENAÇÃO SUPERIOR	0.00	0.00	4.202.854.36	4.202.854.36
04	122 0006 0006 0000 Manutenção e Funcionamento da Secretaria Municipal de Obras, Infra-estrutura, Urbanismo e Meio Ambiente	0.00	0.00	4.202.854.36	4.202.854.36
04	123 Administração Financeira	0.00	0.00	260.000.00	260.000.00
04	123 0004 ADMINISTRAÇÃO DE RECURSOS MUNICIPAIS	0.00	0.00	260.000.00	260.000.00
04	123 0004 0004 0000 Manutenção e Funcionamento da Sec. Mu. de Fazenda e Finanças	0.00	0.00	260.000.00	260.000.00
04	124 Controle Interno	0.00	70.000.00	173.380.00	243.380.00
04	124 0002 MANUTENÇÃO DO CONTROLE INTERNO	0.00	70.000.00	173.380.00	243.380.00
04	124 0002 0002 0000 Aquisição de equipamentos para o Controle Interno do Município	0.00	20.000.00	0.00	20.000.00
04	124 0002 0002 0000 Manutenção e Funcionamento do Controle Interno do Município	0.00	0.00	173.380.00	173.380.00

# PREFEITURA MUNICIPAL DE SANTA LUZIA

AV. NAGIB HAKKEL S/N - CNPJ: 06.949.014/0001-47

Orçamento Programa - Exercício de 2021

Anexo 07

Page 2

Lei 848, Data: 18/12/2020

## PROGRAMA DE TRABALHO DO GOVERNO DEMONSTRATIVO DE FUNÇÕES, SUBFUNÇÕES E PROGRAMAS POR PROJETOS, ATIVIDADES E OPERAÇÕES ESPECIAIS (Inc II § 2º Art 2º)

Código	Especificação	Operação Especial	Projetos	Atividades	Total
08	Segurança Pública	0.00	0.00	140.000,00	140.000,00
08.182	Guerra Civil	0.00	0.00	140.000,00	140.000,00
08.182.0001	GUERRA MUNICIPAL	0.00	0.00	140.000,00	140.000,00
08.182.0001.0005.0000	Aquisição de Equipamentos e Materiais Permanente para a Guarda Municipal	0.00	0.00	50.000,00	50.000,00
08.182.0001.0005.0000	Manutenção e Funcionamento da Guarda Municipal	0.00	0.00	90.000,00	90.000,00
08	Assistência Social	0.00	849.373,08	8.330.981,98	9.180.354,06
08.122	Administração Geral	0.00	24.400,00	2.400.000,00	2.424.400,00
08.122.0001	ADMINISTRAÇÃO GERAL	0.00	24.400,00	2.400.000,00	2.424.400,00
08.122.0001.0004.0000	Aquisição de Materiais	0.00	40.000,00	0,00	40.000,00
08.122.0001.0002.0000	Aquisição de Equipamentos para o Fundo Municipal de Assistência Social	0.00	60.000,00	0,00	60.000,00
08.122.0001.0004.0000	Manutenção e Funcionamento do Fundo Municipal de Assistência Social	0.00	0,00	900.000,00	900.000,00
08.122.0001.0008.0000	Capacitação Profissional	0.00	0,00	40.000,00	40.000,00
08.122.0001.0004.0000	ORGANIZAÇÃO E MODERNIZAÇÃO ADMINISTRATIVA	0.00	147.149,00	1.600.000,00	1.747.149,00
08.122.0001.0004.0000	Construção, Reforma e Ampliação de Set. de Assistência Social	0.00	10.000,00	0,00	10.000,00
08.122.0001.0004.0000	Aquisição de Equipamentos para a Rede de Assistência Social	0.00	80.149,00	0,00	80.149,00
08.122.0001.0004.0000	Manutenção e Funcionamento da Secretaria de Assistência Social	0.00	0,00	1.600.000,00	1.600.000,00
08.122	Assistência Social	0.00	209.139,04	2.260.019,92	2.469.158,96
08.122.0000	SERVIÇO DE PROTEÇÃO SOCIAL ESPECIAL	0.00	0,00	330.000,00	330.000,00
08.122.0000.0005.0000	MANUT. E FUNG. EDUCACIONAIS	0.00	0,00	330.000,00	330.000,00
08.122.0001	SERVIÇO DE PROTEÇÃO SOCIAL BÁSICA	0.00	42.500,00	845.784,00	888.284,00
08.122.0001.0006.0000	Aquisição de equipamentos para o Serviço de Convivência e Fortalecimento de Vínculos SVFV	0.00	40.000,00	0,00	40.000,00
08.122.0001.0006.0000	Benefícios e vantagens	0.00	0,00	50.000,00	50.000,00
08.122.0001.0006.0000	Serviço de Convivência e Fortalecimento de Vínculo - SVFV	0.00	0,00	736.804,00	736.804,00
08.122.0001.0006.0000	Manutenção e Funcionamento do Centro de Ref. de Apoio Social - CRAS	0.00	0,00	80.000,00	80.000,00
08.122.0001.0006.0000	FORTELECIMENTO DE GESTÃO DO SUAS	0.00	100.000,00	1.407.804,00	1.507.804,00
08.122.0001.0006.0000	Construção, Reforma e Ampliação de Novos Centros Assistenciais	0.00	50.000,00	0,00	50.000,00
08.122.0001.0006.0000	Construção e equipamentação das estruturas físicas dos CRAS e CREAS com garantia de acessibilidade	0.00	100.000,00	0,00	100.000,00
08.122.0001.0006.0000	Manutenção e Funcionamento do Centro do Suas	0.00	0,00	80.000,00	80.000,00
08.122.0001.0006.0000	Gestão do boletim familiar	0.00	0,00	2.000,00	2.000,00
08.122.0001.0006.0000	Realização de conselho público para os moradores do SUAS	0.00	0,00	80.000,00	80.000,00
08.122.0001.0006.0000	Construção e equipamentação das estruturas físicas de um Centro de Convivência e Fortalecimento de Vínculo com garantia de acessibilidade	0.00	0,00	140.000,00	140.000,00
08.122.0001.0006.0000	Reforma e ou Ampliação de Unidades que funcionam para atendimentos dos usuários de Assistência Social	0.00	0,00	80.000,00	80.000,00
08.122.0001.0006.0000	Capacitação Permanente para Trabalhadores do SUAS	0.00	0,00	70.000,00	70.000,00
08.122.0001.0006.0000	Realização de Conferências Municipais	0.00	0,00	70.000,00	70.000,00
08.122.0001.0006.0000	Auxílio Bônus Municipal	0.00	0,00	40.000,00	40.000,00
08.122.0001.0006.0000	Desenvolver e Ampliar a Formação, Qualificação e Capacitação do Servidor	0.00	0,00	70.000,00	70.000,00
08.122	Assistência à Criança e ao Adolescente	0.00	233.374,08	360.500,00	593.874,08
08.122.0001	CONTROLE SOCIAL	0.00	0,00	15.000,00	15.000,00
08.122.0001.0005.0000	Manutenção e Funcionamento do Cons. Munic. da Criança e do Adolescente	0.00	0,00	15.000,00	15.000,00

# PREFEITURA MUNICIPAL DE SANTA LUZIA

AV. NACIO BARCEL S/N - CNPJ 08.119.000/0001-47

Orçamento Programa - Exercício de 2021

Anexo 07

Página 3

Lei 848, Data 18/12/2020

## PROGRAMA DE TRABALHO DO GOVERNO DEMONSTRATIVO DE FUNÇÕES, SUBFUNÇÕES E PROGRAMAS POR PROJETOS, ATIVIDADES E OPERAÇÕES ESPECIAIS (Inc II § 2º, Art 2º)

Código	Especificação	Operação Especial	Projetos	Atividades	Total
06	Assistência Social	0.00	949.373.08	5.131.971.86	7.280.355.05
06	243 Assistência à Criança e ao Adolescente	0.00	233.374.06	0.00	233.374.06
06	243.0060 SERVIÇO DE PROTEÇÃO SOCIAL ESPECIAL	0.00	0.00	157.333.47	157.333.47
06.243.0060.2001.0001	Ações Integrais do País	0.00	0.00	157.333.47	157.333.47
06.243.0060.2004.0001	Serviços de Medidas Socioeducativas	0.00	0.00	35.000.00	35.000.00
06	243.0062 PORTAL FAMILIAR DE GESTÃO DO SUAS	0.00	233.374.06	0.00	233.374.06
06.243.0062.2101.0000	Manutenção e Funcionamento do Programa Primeira Infância	0.00	233.374.06	0.00	233.374.06
06	244 Assistência Comunitária	0.00	252.763.86	1.127.126.47	1.379.890.49
06	244.0064 CONTROLE SOCIAL	0.00	0.00	157.333.47	157.333.47
06.244.0064.2010.0000	Manutenção e Funcionamento do Conselho Tutelar	0.00	0.00	157.333.47	157.333.47
06.244.0064.2015.0000	Manutenção e Funcionamento do Conselho Municipal de Assistência e Assistência às Famílias e Apoio Social	0.00	0.00	45.000.00	45.000.00
06	244.0061 SERVIÇO DE PROTEÇÃO SOCIAL BÁSICA	0.00	0.00	466.111.80	466.111.80
06.244.0061.2080.0000	Serviço de Convivência e Fortalecimento de Vínculo - SCFV	0.00	0.00	22.195.80	22.195.80
06.244.0061.2100.0000	Manutenção e Funcionamento do Centro de Referência de Assistência Social - CRAS	0.00	0.00	443.916.00	443.916.00
06	244.0060 FORTALECIMENTO DE GESTÃO DO SUAS	0.00	252.763.86	456.114.67	748.878.53
06.244.0060.1100.0000	Aquisição de equipamentos para a Gestão SUAS	0.00	70.000.00	0.00	70.000.00
06.244.0060.1110.0000	Aquisição de Equipamentos para a Gestão do Bolsa Família	0.00	76.000.00	0.00	76.000.00
06.244.0060.1150.0000	Construção e Equipamentação das estruturas físicas dos CRAS e CREAS, incluindo a aquisição de	0.00	101.363.86	0.00	101.363.86
06.244.0060.2100.0000	Manutenção e Funcionamento da Gestão do SUAS	0.00	0.00	77.695.80	77.695.80
06.244.0060.2101.0000	Gestão do Bolsa Família	0.00	0.00	412.186.42	412.186.42
06.244.0060.2102.0000	Capacitação permanente para Trabalhadores do SUAS	0.00	0.00	5.548.95	5.548.95
06	Previdência Social	0.00	0.00	4.509.422.74	4.509.422.74
06	272 Previdência do Regime Estatutário	0.00	0.00	4.509.422.74	4.509.422.74
06	272.0000 PREVIDÊNCIA SOCIAL E SEGURADORIA	0.00	0.00	4.509.422.74	4.509.422.74
06.272.0000.2101.0000	APRESENTAÇÃO DE BENEFÍCIOS ASSISTENCIAIS	0.00	0.00	4.509.422.74	4.509.422.74
10	Saúde	0.00	5.418.881.78	35.656.317.22	41.075.200.00
10	112 Administração Geral	0.00	1.667.447.68	6.153.777.47	7.821.225.15
10	112.0013 PROGRAMAS DE SAÚDE	0.00	447.824.74	0.00	447.824.74
10.112.0013.1115.0000	Contribuição Reforma Ampliação de postos de saúde e/ou Hospitais	0.00	447.824.74	0.00	447.824.74
10	112.0041 ADMINISTRAÇÃO DA SAÚDE PÚBLICA MUNICIPAL	0.00	840.356.12	8.540.867.83	9.381.223.95
10.112.0041.1001.0000	Aquisição de Equipamentos para o Setor	0.00	4.400.00	0.00	4.400.00
10.112.0041.1002.0000	Aquisição de Equipamentos	0.00	86.000.00	0.00	86.000.00
10.112.0041.1010.0000	Aquisição de veículos Automotores	0.00	160.000.00	0.00	160.000.00
10.112.0041.1011.0000	Aquisição de Equipamentos para a Secretaria de Saúde	0.00	46.000.00	0.00	46.000.00
10.112.0041.1012.0000	Construção, Reforma e/ou Ampliação da Rede de Saúde	0.00	172.416.12	0.00	172.416.12
10.112.0041.1013.0000	Implantação, Reforma/Ampliação do Centro Municipal de Consultas	0.00	47.500.00	0.00	47.500.00
10.112.0041.1014.0000	Aquisição de Equipamentos para o Fundo Municipal de Saúde	0.00	80.000.00	0.00	80.000.00
10.112.0041.1015.0000	Fortalecimento da Rede de Atenção Básica	0.00	0.00	0.00	0.00
10.112.0041.2100.0000	Manutenção e Funcionamento da Secretaria de Saúde	0.00	0.00	3.674.867.40	3.674.867.40
10.112.0041.2101.0000	Manutenção e Funcionamento do Fundo Municipal de Saúde	0.00	0.00	4.048.967.14	4.048.967.14
10.112.0041.2102.0000	Capacitação de Profissionais	0.00	0.00	40.000.00	40.000.00

# PREFEITURA MUNICIPAL DE SANTA LUZIA

AV. NATHAN HANCKEL SEN. - CNPJ 08.510.001/0001-47

Orçamento Programa - Exercício de 2021

Anexo 07

Page 4

Lei 648 Data: 18/12/2020

## PROGRAMA DE TRABALHO DO GOVERNO DEMONSTRATIVO DE FUNÇÕES, SUBFUNÇÕES E PROGRAMAS POR PROJETOS, ATIVIDADES E OPERAÇÕES ESPECIAIS (Inc II § 2º Art 2º)

Código	Especificação	Operação Especial	Projetos	Atividades	Total
10	Saúde	0.00	5.416.961,79	3.352.317,22	41.207.344,11
10	122 Administração Geral	0.00	1.000.000,00	6.222.177,47	15.851.000,00
10	122 0067 PROGRAMA CONSULTÓRIO NA RUA	0.00	213.241,97	133.019,84	446.261,81
10.122.0067.1119.0000	Aquisição de equipamentos para o Programa Consultório na Rua	0.00	213.241,97	0,00	213.241,97
10.122.0067.2199.0000	Manutenção e Funcionamento do Programa Consultório na Rua	0.00	0,00	133.019,84	133.019,84
10	122 0078 ATENÇÃO ESPECIALIZADA A REDE DE PESSOAS COM DEFICIÊNCIA	0.00	520.000,00	0,00	520.000,00
10.122.0078.1150.0000	Constituição, Reforma / Ampliação de CER III	0.00	150.000,00	0,00	150.000,00
10.122.0078.1151.0000	Aquisição de equipamentos para o CER III	0.00	240.000,00	0,00	240.000,00
10.122.0078.2199.0000	Manutenção e Funcionamento do CER III	0,00	130.000,00	0,00	130.000,00
10	131 Atenção Básica	0.00	566.500,00	15.777.932,82	15.841.432,82
10	131 0019 PROGRAMAS DE SAÚDE	0.00	246.500,00	15.521.432,82	15.767.932,82
10.131.0019.1119.0000	Aquisição de Equipamentos para o Programa Saúde Bucal	0,00	140.000,00	0,00	140.000,00
10.131.0019.1119.0000	Aquisição de Equipamentos para o Programa Saúde Bucal	0.00	106.500,00	0,00	106.500,00
10.131.0019.2145.0000	Manutenção e Funcionamento do Prog. de Saúde Bucal - PSB	0.00	0,00	1.900.000,00	1.900.000,00
10.131.0019.2145.0000	Manutenção e Funcionamento do Prog. Agências Com. de Saúde - PAUS	0.00	0,00	5.200.000,00	5.200.000,00
10.131.0019.2199.0000	Manutenção da Rede Municipal de Saúde - MAB FJLD	0.00	0,00	3.457.432,82	3.457.432,82
10	131 0118 PROGRAMA SAÚDE DA FAMÍLIA	0.00	0,00	3.046.500,00	3.046.500,00
10.131.0118.1119.0000	Manutenção e Funcionamento do Prog. Saúde da Família - PSF	0,00	0,00	2.450.000,00	2.450.000,00
10.131.0118.2145.0000	Manutenção e Funcionamento do PSF	0.00	0,00	596.500,00	596.500,00
10	131 0027 PROGRAMA SAÚDE NA ESCOLA	0.00	0,00	30.000,00	30.000,00
10.131.0027.2145.0000	Manutenção e Funcionamento do Prog. Saúde na Escola - PSE	0.00	0,00	30.000,00	30.000,00
10	131 0041 ADMINISTRAÇÃO DA SAÚDE PÚBLICA MUNICIPAL	0.00	34.000,00	400.000,00	434.000,00
10.131.0041.2145.0000	Manutenção e Func. do PROSE/ABR/TEAM/OPAP/PROSE/DESS	0,00	0,00	140.000,00	140.000,00
10.131.0041.2145.0000	Manutenção do Apoio Tratamento - Ore Comunal - TFC	0.00	0,00	215.000,00	215.000,00
10.131.0041.2145.0000	Manutenção e Funcionamento do Programa Mais Medicos	0.00	34.000,00	0,00	34.000,00
10	131 0116 ASSISTÊNCIA FARMACÊUTICA	0.00	0,00	400.000,00	400.000,00
10.131.0116.2199.0000	Manutenção e Funcionamento do Programa Farmácia Básica	0.00	0,00	400.000,00	400.000,00
10	302 Assistência Hospitalar e Ambulatorial	0.00	2.853.125,87	8.981.204,67	12.434.330,54
10	302 0043 ADMINISTRAÇÃO DA SAÚDE PÚBLICA MUNICIPAL	0.00	0,00	7.954.677,06	7.954.677,06
10.302.0043.2030.0000	Manutenção e Funcionamento de Média e Alta Complexidade	0.00	0,00	7.954.677,06	7.954.677,06
10	302 0044 CRIAÇÃO DA REDE RAPS	0.00	1.130.794,90	133.174,80	1.263.969,70
10.302.0044.1119.0000	Construção, Reforma/Ampliação do CAPS A D III UJA - ADULTO	0.00	1.130.794,90	0,00	1.130.794,90
10.302.0044.1119.0000	Aquisição de Equipamentos para o CAPS A D III UJA - ADULTO	0.00	0,00	0,00	0,00
10.302.0044.2145.0000	Manutenção e Funcionamento do CAPS A D III UJA - ADULTO	0.00	0,00	133.174,80	133.174,80

# PREFEITURA MUNICIPAL DE SANTA LUZIA

AV. NAUÏD NAIKREL S/N - CEP: 05170-100/147

Orçamento Programa - Exercício de 2021

Anexo 07

Página 5

Lei: 848, Data: 18/12/2020

## PROGRAMA DE TRABALHO DO GOVERNO DEMONSTRATIVO DE FUNÇÕES, SUBFUNÇÕES E PROGRAMAS POR PROJETOS, ATIVIDADES E OPERAÇÕES ESPECIAIS (INC. II § 2º, Art.2º)

Código	Especificação	Operação Especial	Projetos	Atividades	Total
10	Saúde	0.00	5 418 561,19	35 858 317,12	41 276 878,31
10	101 Assistência Hospitalar e Ambulatorial	0.00	2 971 124,47	8 587 314,51	11 558 438,98
10	302 0175 MEDICINA E ALTA COMPLEXIDADE - HOSPITALAR E AMBULATORIAL	0.00	1 122 143,17	1 421 352,81	2 543 495,98
10 302 0175 1119 0000	Aquisição de Equipamentos para Medicina e Alta Complexidade - Hospitalar e Ambulatorial	0.00	0.00	1 312 352,81	1 312 352,81
10 302 0175 1140 0000	Aquisição de Equipamentos para o Laboratório Regional de Processos Serológicos e Rôm.	0.00	0.00	33 253,70	33 253,70
10 302 0175 1150 0000	Aquisição de Veículos e Ambulância para o SAMU	0.00	4 33 000,00	0.00	433 000,00
10 302 0175 1153 0000	Aquisição de Equipamentos para o Serviço de Atendimento Móvel de Urgência - SAMU	0.00	22 2 450,00	0.00	22 2 450,00
10 302 0175 1154 0000	Construção, Reforma e Ampliação da Maternidade	0.00	1 000 000,00	0.00	1 000 000,00
10 302 0175 1155 0000	Aquisição de Equipamentos para a Maternidade	0.00	85 661,17	0.00	85 661,17
10 302 0175 1156 0000	Manutenção e Funcionamento do Laboratório Regional de Processos Serológicos	0.00	0.00	125 406,27	125 406,27
10 302 0175 2000 0000	Manutenção e Funcionamento do Serviço de Atendimento Móvel de Urgência	0.00	0.00	18 415,46	18 415,46
10 302 0175 2001 0000	Manutenção e Funcionamento da Maternidade	0.00	0.00	4 237,38	4 237,38
10	304 Vigilância Sanitária	0.00	96 919,44	254 444,58	351 364,02
10	304 0031 VIGILÂNCIA EM SAÚDE	0.00	96 919,44	254 444,58	351 364,02
10 304 0031 1053 0000	Aquisição de Equipamentos para Vigilância Sanitária	0.00	96 919,44	0.00	96 919,44
10 304 0031 2051 0000	Manutenção e Funcionamento da Vigilância Sanitária	0.00	0.00	254 444,58	254 444,58
10	305 Vigilância Epidemiológica	0.00	0.00	1 978 217,68	1 978 217,68
10	305 0031 VIGILÂNCIA EM SAÚDE	0.00	0.00	1 978 217,68	1 978 217,68
10 305 0031 1120 0000	Aquisição de Equipamentos para a Vigilância Epidemiológica	0.00	0.00	117 400,00	117 400,00
10 305 0031 2054 0000	Manutenção e Funcionamento da Vigilância Epidemiológica	0.00	0.00	1 760 817,68	1 760 817,68
10 305 0031 2058 0000	Manutenção e Funcionamento do Programa de vacinação	0.00	0.00	70 000,00	70 000,00
10	306 Alimentação e Nutrição	0.00	0.00	47 800,00	47 800,00
10	306 0031 ALIMENTAÇÃO E NUTRIÇÃO	0.00	0.00	47 800,00	47 800,00
10 306 0031 2055 0000	Manutenção do Prog. de Alimentação e Nutrição	0.00	0.00	47 800,00	47 800,00
11	Trabalho	0.00	0.00	153 000,00	153 000,00
11	122 Administração Geral	0.00	0.00	153 000,00	153 000,00
11	122 0035 ATIVIDADES CULTURAIS E ESPORTIVAS	0.00	0.00	153 000,00	153 000,00
11 122 0035 2140 0000	Implantação do Projeto Jovem Empreendedor	0.00	0.00	153 000,00	153 000,00
12	Educação	0.00	5 786 890,23	92 173 137,28	97 960 027,51
12	121 Administração Geral	0.00	2 971 124,47	0.00	2 971 124,47
12	122 0035 ATIVIDADES CULTURAIS E ESPORTIVAS	0.00	0.00	0.00	0.00
12 122 0035 2140 0000	Aquisição de Veículos Automotores	0.00	0.00	0.00	0.00
12	122 0035 0035 TRANSPORTES E LOGÍSTICA DE QUALIDADE	0.00	180 247,33	0.00	180 247,33
12 122 0035 0035 0000	Aquisição de Veículos para Transporte Escolar	0.00	180 247,33	0.00	180 247,33
12	126 Formação de Recursos Humanos	0.00	0.00	200 804,56	200 804,56

**PREFEITURA MUNICIPAL DE SANTA LUZIA**

AV. NAGIB MACHRELL SEN. - CNPJ: 06.919.001/0001-47

Orçamento Programa - Exercício de 2021

Anexo 07

Página 8

Lei: 645, Data: 18/12/2020

**PROGRAMA DE TRABALHO DO GOVERNO  
DEMONSTRATIVO DE FUNÇÕES, SUBFUNÇÕES E PROGRAMAS  
POR PROJETOS, ATIVIDADES E OPERAÇÕES ESPECIAIS  
(Inc. II § 2º Art 2º)**

Código	Especificação	Operação Especial	Projetos	Atividades	Total
12	Educação	0.00	5.706.960,71	92.173.137,18	97.880.097,89
12	120 - Formação de Recursos Humanos	0.00	0.00	20.174.719	20.174.719
12	120 - 0017 - EDUCAÇÃO DE QUALIDADE A SERVIÇO DO POVO	0.00	0.00	20.174.719	20.174.719
12	120.0017.2031.0000 - Capacitação de Professores	0.00	0.00	11.411,44	11.411,44
12	120.0017.2034.0000 - Programa de Capacitação de Professores	0.00	0.00	186.618,18	186.618,18
12	361 - Ensino Fundamental	0.00	4.132.633,81	80.877.489,07	84.910.122,88
12	361 - 0017 - EDUCAÇÃO DE QUALIDADE A SERVIÇO DO POVO	0.00	482.157,76	77.174,11	559.331,87
12	361.0017.1014.0000 - Aquisição de Veículos Automotores	0.00	254.141,40	0.00	254.141,40
12	361.0017.1047.0000 - Aquisição de Imóveis	0.00	110.979,00	0.00	110.979,00
12	361.0017.1102.0000 - Aquisição de Equipamento para o Ensino Fundamental	0.00	77.130,40	0.00	77.130,40
12	361.0017.1146.0000 - Reforma e Ampliação de Edifícios - Escola Agrícola	0.00	36.841,46	0.00	36.841,46
12	361.0017.2036.0000 - Manutenção e Funcionamento do Ensino Fundamental - 90%	0.00	0.00	51.051.170,18	51.051.170,18
12	361.0017.2037.0000 - Manutenção e Funcionamento do Ensino Fundamental - 40%	0.00	0.00	20.578.969,15	20.578.969,15
12	361.0017.2038.0000 - Manutenção e Funcionamento do Prog. de Transporte Escolar - PNAE	0.00	0.00	2.034.374,15	2.034.374,15
12	361.0017.2041.0000 - Manutenção e Funcionamento da Secretaria Municipal de Educação	0.00	0.00	3.285.831,92	3.285.831,92
12	361.0017.2042.0000 - Manutenção e Funcionamento do Ensino Fundamental	0.00	0.00	890.514,56	890.514,56
12	361.0017.2044.0000 - Manutenção e Funcionamento das Turmas de Educação	0.00	0.00	66.587,36	66.587,36
12	361.0017.2046.0000 - Capacitação Profissional	0.00	0.00	36.842,65	36.842,65
12	361 - 0020 - MANUTENÇÃO DOS RECURSOS VINCULADOS	0.00	54.874,61	2.151.218,78	2.206.093,39
12	361.0020.1024.0000 - Aquisição de Equipamentos e Materiais Permanentes - QRE	0.00	54.874,61	0.00	54.874,61
12	361.0020.1025.0000 - Manutenção e Funcionamento do Setor de Educação - QRE	0.00	0.00	250.812,53	250.812,53
12	361.0020.1026.0000 - Manutenção e Funcionamento do Prog. Alimentação Escolar - PNAE	0.00	0.00	49.490,55	49.490,55
12	361.0020.1028.0000 - Manutenção e Funcionamento do Prog. de Alimentação Escolar - PNAE	0.00	0.00	1.850.485,00	1.850.485,00
12	361 - 0051 - ESCOLA DECENTE	0.00	3.565.505,54	55.489,50	3.620.995,04
12	361.0051.1047.0000 - Construção, Reforma ou Ampliação de Escolas Municipais	0.00	3.145.341,42	0.00	3.145.341,42
12	361.0051.1048.0000 - Aquisição de Equipamentos, Materiais Permanentes para as Escolas	0.00	186.664,30	0.00	186.664,30
12	361.0051.1125.0000 - Aquisição Cartões Escolares	0.00	110.812,53	0.00	110.812,53
12	361.0051.1141.0000 - Construção, Reforma/Ampliação do Instituto Municipal de Estudos e Pesquisas	0.00	150.687,29	0.00	150.687,29
12	361.0051.1145.0000 - Manutenção e Funcionamento do Instituto Municipal de Estudos e Pesquisas	0.00	0.00	55.489,50	55.489,50
12	361 - 0053 - EDUCAÇÃO DE QUALIDADE A SERVIÇO DO POVO	0.00	0.00	83.234,25	83.234,25
12	361.0053.2014.0000 - Realizar Formação Continuada para Professores e Profissionais da Educação	0.00	0.00	83.234,25	83.234,25
12	361 - 0055 - AVALIAR, VALORIZAR E PROMOVER O INÍCIO E O CONTINÚO DA BUSCA DE MELHORIA DAS INSTITUIÇÕES EDUCACIONAIS LUCENSES	0.00	0.00	160.364,95	160.364,95
12	361.0055.2015.0000 - Realizar Eventos voltados à Educação	0.00	0.00	77.174,11	77.174,11
12	361.0055.2016.0000 - Aquisição de Uniformes para estudantes das instituições de Educação	0.00	0.00	83.190,84	83.190,84
12	361 - 0056 - TRANSFORMAR ESCOLAS DE QUALIDADE	0.00	0.00	276.852,66	276.852,66
12	361.0056.2034.0000 - Manutenção e Funcionamento do Prog. de Transporte Escolar - PNAE	0.00	0.00	276.852,66	276.852,66
12	362 - Educação Infantil	0.00	1.798.288,99	10.501.040,50	12.299.329,49
12	362 - 0017 - EDUCAÇÃO DE QUALIDADE A SERVIÇO DO POVO	0.00	264.157,76	9.171.191,25	9.435.349,01
12	362.0017.1014.0000 - Aquisição de Imóveis	0.00	80.979,00	0.00	80.979,00
12	362.0017.1102.0000 - Aquisição de Equipamento para o Transporte Escolar	0.00	186.664,30	0.00	186.664,30
12	362.0017.2031.0000 - Manutenção e Funcionamento do Ensino Infantil - 60%	0.00	0.00	8.758.502,20	8.758.502,20
12	362.0017.2032.0000 - Manutenção e Funcionamento do Ensino Infantil - 40%	0.00	0.00	2.411.689,05	2.411.689,05

# PREFEITURA MUNICIPAL DE SANTA LUZIA

AV. NAZIR HADJAFI, S/N - CNPJ 06.740.611/0001-47

Orçamento Programa - Exercício de 2021

Anexo 07

Página 7

Lei: 848, Data: 18/12/2020

## PROGRAMA DE TRABALHO DO GOVERNO DEMONSTRATIVO DE FUNÇÕES, SUBFUNÇÕES E PROGRAMAS POR PROJETOS, ATIVIDADES E OPERAÇÕES ESPECIAIS (Inc II § 2º Art 2º)

Código	Especificação	Operação Especial	Projetos	Atividades	Total
12	Educação	0.00	5.780.660,23	92.171.151,08	97.951.811,31
12.365	Educação Infantil	0.00	1.066.886,36	11.561.961,42	12.628.847,78
12.365.0001	MANUTENÇÃO DOS RECURSOS VINCULADOS	0.00	54.934,61	507.134,40	562.069,01
12.365.0001.1124.0000	Aquisição de Equipamentos e Materiais Permanentes - QRF	0.00	54.934,61	0.00	54.934,61
12.365.0001.2113.0000	Manutenção e Funcionamento do Ensino Educação - QRF	0.00	0.00	174.035,25	174.035,25
12.365.0001.2113.0000	Manutenção e Funcionamento do Prog. Dinâmica Lúdica na Educação Infantil	0.00	0.00	32.940,95	32.940,95
12.365.0001.2113.0000	Manutenção e Funcionamento do Prog. de Alimentação Escolar - PNAE	0.00	0.00	864.361,00	864.361,00
12.365.0001.1124.0000	ESCOLA DECENTE	0.00	110.812,53	0.00	110.812,53
12.365.0001.1124.0000	Aquisição de Materiais Escolares	0.00	110.812,53	0.00	110.812,53
12.365.0002	CUIDANDO DA CRIANÇA LUIZENSE	0.00	815.528,75	242.290,49	1.057.819,24
12.365.0002.1124.0000	Aquisição de Móveis, Equipamentos e Materiais Permanentes para o Ensino Infantil	0.00	122.576,30	0.00	122.576,30
12.365.0002.1124.0000	Construção de Creches e/ou Centros de Educação Infantil	0.00	432.818,10	0.00	432.818,10
12.365.0002.1124.0000	Reforma/Ampliação de Creches e Pré-escolas	0.00	255.151,70	0.00	255.151,70
12.365.0002.1124.0000	Aquisição de Livros Didáticos	0.00	105.430,35	0.00	105.430,35
12.365.0002.2113.0000	Manutenção e Funcionamento do Ensino Infantil	0.00	0.00	170.890,06	170.890,06
12.365.0002.2113.0000	Realização de eventos voltados à Educação Infantil	0.00	0.00	77.111,41	77.111,41
12.365.0006	TRANSPORTE ESCOLAR DE QUALIDADE	0.00	0.00	121.522,51	121.522,51
12.365.0006.2113.0000	Manutenção e Funcionamento do Prog. de Transporte Escolar Público	0.00	0.00	121.522,51	121.522,51
12.366	Educação de Jovens e Adultos	0.00	0.00	715.367,36	715.367,36
12.366.0001	EDUCAÇÃO DE QUALIDADE A SERVIÇO DO POVO	0.00	0.00	642.154,36	642.154,36
12.366.0001.2081.0000	Manutenção e Funcionamento do Ensino de Jovens e Adultos - EJA 60%	0.00	0.00	421.126,93	421.126,93
12.366.0001.2113.0000	Manutenção e Funcionamento do Ensino de Jovens e Adultos - 40%	0.00	0.00	221.028,55	221.028,55
12.366.0002	MANUTENÇÃO DOS RECURSOS VINCULADOS	0.00	0.00	22.212,97	22.212,97
12.366.0002.2113.0000	Manutenção e Funcionamento do Prog. Busca Ativa/EJA - PNAE	0.00	0.00	22.212,97	22.212,97
12.367	Educação Especial	0.00	0.00	72.615,77	72.615,77
12.367.0001	EDUCAÇÃO DE QUALIDADE A SERVIÇO DO POVO	0.00	0.00	72.615,77	72.615,77
12.367.0001.2113.0000	Manutenção e Funcionamento da Educação Especial	0.00	0.00	72.615,77	72.615,77
13	Cultura	0.00	221.205,36	660.235,00	1.081.440,36
13.362	Diffusão Cultural	0.00	221.205,36	660.235,00	1.081.440,36
13.362.0001	ATIVIDADES CULTURAIS E ESPORTIVAS	0.00	221.205,36	660.235,00	1.081.440,36
13.362.0001.2006.0000	MANUTENÇÃO E FUNCIONAMENTO DA SECRETARIA DE CULTURA	0.00	221.205,36	0.00	221.205,36
13.362.0001.2113.0000	Apoio, Incentivo à Produção e à Difusão das Manifestações Culturais	0.00	0.00	660.235,00	660.235,00
14	Urbanismo	0.00	3.526.204,57	3.118.980,20	6.645.184,77
14.451	Infra-estrutura urbana	0.00	3.404.521,56	3.118.980,20	6.523.501,76
14.451.0001	CEMITÉRIOS	0.00	55.446,50	21.640,91	77.087,41
14.451.0001.2006.0000	Construção, Reforma/Ampliação em Cemitérios	0.00	55.446,50	0.00	55.446,50
14.451.0001.2113.0000	Conservação e Manutenção de Cemitérios	0.00	0.00	21.640,91	21.640,91

**PREFEITURA MUNICIPAL DE SANTA LUZIA**

AV. NÁZIO BARCELLOS S/N - CEP: 06.910-001/001-47

Orçamento Programa - Exercício de 2021

Anexo 07

Página 8

Lei: 548, Data: 18/12/2020

**PROGRAMA DE TRABALHO DO GOVERNO  
DEMONSTRATIVO DE FUNÇÕES, SUBFUNÇÕES E PROGRAMAS  
POR PROJETOS, ATIVIDADES E OPERAÇÕES ESPECIAIS  
(Inc II § 2º Art 2º)**

Código	Especificação	Operação Especial	Projetos	Atividades	Total
15	Urbanismo	0.00	3.526.904,57	3.118.600,20	6.645.504,77
15.451	Infra-estrutura Urbana	0.00	3.464.611,96	2.074,27,00	3.466.686,23
15.451.01.41	PRACAS, PARQUES E JARDINS	0.00	1.134.192,12	31.113,25	1.165.305,37
15.451.01.41.001.0000	Construção de Praças, Parques e Jardins	0.00	1.134.192,12	0,00	1.134.192,12
15.451.01.41.002.0000	Conservação e Manutenção de Praças, Parques e Jardins	0.00	0,00	31.113,25	31.113,25
15.451.01.44	URBANIZAÇÃO E LOGRADOUROS PÚBLICOS	0.00	0,00	31.196,95	31.196,95
15.451.01.44.001.0000	Arterização de Logradouros Públicos	0.00	0,00	31.196,95	31.196,95
15.451.01.46	INFRA-ESTRUTURA URBANA	0.00	2.066.364,76	111.533,89	2.177.898,65
15.451.01.46.001.0000	Construção de Menor e Serviços em Vias Públicas	0.00	11.307,47	0,00	11.307,47
15.451.01.46.001.01.0000	Aquisição de Imóveis e/ou Terrenos	0.00	56.489,50	0,00	56.489,50
15.451.01.46.001.01.01.0000	Pavimentação de Ruas e Logradouros	0.00	1.801.436,66	0,00	1.801.436,66
15.451.01.46.001.01.04.0000	Contribuição Reforma e/ou Ampliação de Centro de Convenções	0.00	100.360,00	0,00	100.360,00
15.451.01.46.001.01.06.0000	Reforma e Ampliação do Terminal Rodoviário	0.00	121.364,00	0,00	121.364,00
15.451.01.46.001.01.08.0000	Manutenção de Logradouros e Edifícios Públicos	0.00	0,00	111.533,89	111.533,89
15.452	Serviços Urbanos	0.00	42.272,91	2.917.173,32	2.959.446,23
15.452.00.17	COLETA LÍGUA	0.00	42.272,91	2.917.173,32	2.959.446,23
15.452.00.17.11.61.0000	Aquisição de Veículos, Máquinas/Equipamentos	0.00	42.272,91	0,00	42.272,91
15.452.00.17.001.0000	Manutenção e Funcionamento do Serviço de Limpeza Pública	0.00	0,00	2.917.173,32	2.917.173,32
16	Manutenção	0.00	0,00	855.567,85	855.567,85
16.461	Manutenção Urbana	0.00	0,00	855.567,85	855.567,85
16.461.00.12	MANUTENÇÃO	0.00	0,00	855.567,85	855.567,85
16.461.00.12.001.0000	Construção de Casas Populares	0.00	0,00	855.567,85	855.567,85
17	Saneamento	0.00	2.053.414,18	1.303.233,30	3.356.647,48
17.511	Saneamento Básico Rural	0.00	610.394,50	0,00	610.394,50
17.511.00.06	ABASTECIMENTO D'ÁGUA	0.00	610.394,50	0,00	610.394,50
17.511.00.06.10.61.0000	Construção e/ou Ampliação de Barragem e Açudes	0.00	18.507,40	0,00	18.507,40
17.511.00.06.10.61.01.0000	Alteração de Pólos Artesiais	0.00	543.797,10	0,00	543.797,10
17.512	Saneamento Básico Urbano	0.00	1.364.133,81	1.303.233,30	2.707.367,11
17.512.00.12	SANEAMENTO BÁSICO	0.00	310.557,70	177.566,36	488.124,06
17.512.00.12.01.00.0000	Implementação do Sistema de Tratamento de Água/Esgoto	0.00	310.557,70	0,00	310.557,70
17.512.00.12.02.00.0000	Manutenção e Funcionamento do Sistema de Saneamento Básico	0.00	0,00	177.566,36	177.566,36
17.512.00.06	ABASTECIMENTO D'ÁGUA	0.00	521.364,11	1.125.666,91	1.646.030,02
17.512.00.06.10.11.0000	Construção Reforma e/ou Ampliação do Sistema de Abastecimento de Água	0.00	411.111,41	0,00	411.111,41
17.512.00.06.10.61.0000	Aquisição de Equipamentos para Manutenção do Sistema de Abastecimento de Água	0.00	80.246,10	0,00	80.246,10
17.512.00.06.20.36.0000	Manutenção e Funcionamento do Sistema de Abastecimento d'Água	0.00	0,00	1.125.666,91	1.125.666,91
17.512.00.06	GERENCIAMENTO DE RESÍDUOS SÓLIDOS	0.00	543.797,10	0,00	543.797,10
17.512.00.06.11.06.0000	Construção Reforma e/ou Ampliação de Aterro Sanitário	0.00	543.797,10	0,00	543.797,10
17.542	Controle Ambiental	0.00	44.846,05	0,00	44.846,05

# PREFEITURA MUNICIPAL DE SANTA LUZIA

AV. NAGIB HALKIEL, 544 - CNPJ 06.703.007/0001-47

Orçamento Programa - Exercício de 2021

Anexo 07

Page 9

Lei 848 Data 18/12/2020

## PROGRAMA DE TRABALHO DO GOVERNO DEMONSTRATIVO DE FUNÇÕES, SUBFUNÇÕES E PROGRAMAS POR PROJETOS, ATIVIDADES E OPERAÇÕES ESPECIAIS (Inc II, § 2º Art 2º)

Código	Especificação	Operação Especial	Projetos	Atividades	Total
17	Servimento	0.00	2.053.414,18	1.303.233,30	3.356.647,48
17	540 - Controle Ambiental	0.00	44.846,75	0,00	44.846,75
17	542 - 0006 - GERENCIAMENTO DE RESÍDUOS SÓLIDOS	0.00	44.846,75	0,00	44.846,75
17	542.0006.112.0000 - Aquisição de veículos, Máquinas e Equipamentos	0.00	44.846,75	0,00	44.846,75
18	Cessão Ambiental	0.00	75.000,00	867.419,78	942.419,78
18	541 - Preservação e Conservação Ambiental	0.00	0,00	151.500,00	151.500,00
18	541.0100 - APPAS VERDEIS	0.00	0,00	251.164,88	251.164,88
18	541.0100.214.0000 - APLICAR ATIVIDADES DE RECUPERAÇÃO DE MATAS CILIARES	0.00	0,00	49.146,10	49.146,10
18	541.0100.214.0000 - PLANO MUNICIPAL DE ARBORIZAÇÃO	0.00	0,00	77.685,30	77.685,30
18	541.0100.214.0000 - Implantação Áreas de Proteção Ambiental (APA)	0.00	0,00	165.328,71	165.328,71
18	541.0158 - EDUCAÇÃO AMBIENTAL	0.00	75.000,00	474.954,12	549.954,12
18	541.0158.1150.0000 - Aquisição de Equipamentos para o Fundo Municipal de Meio Ambiente	0.00	75.000,00	0,00	75.000,00
18	541.0158.2115.0000 - Manutenção e Funcionamento da Secretaria de Meio Ambiente	0.00	0,00	330.182,52	330.182,52
18	541.0158.2143.0000 - Desenvolvimento do Gestão Ambiental Integrada	0.00	0,00	22.145,80	22.145,80
18	541.0158.2144.0000 - Conservatório Ambiental de Santa Luzia	0.00	0,00	22.145,80	22.145,80
18	541.0158.2201.0000 - Manutenção e Funcionamento do Fundo municipal do Meio Ambiente	0.00	0,00	100.000,00	100.000,00
18	542 - Controle Ambiental	0.00	0,00	56.861,10	56.861,10
18	542.0006 - GERENCIAMENTO DE RESÍDUOS SÓLIDOS	0.00	0,00	56.861,10	56.861,10
18	542.0006.1120.0000 - Manutenção do Sistema de Coleta, Controle e Resíduo Sólido	0.00	0,00	56.861,10	56.861,10
20	Agricultura	0.00	581.887,02	1.758.800,68	2.338.686,70
20	100 - Administração Geral	0.00	161.385,04	1.075.209,19	1.236.594,23
20	102 - 0034 - AQUISIÇÃO DE EQUIPAMENTO E MOBILIÁRIO	0.00	32.183,41	0,00	32.183,41
20	102.0034.1004.0000 - Aquisição de Equipamentos para a Secretaria	0.00	32.183,41	0,00	32.183,41
20	102.0045 - INCENTIVO A PRODUÇÃO AGRÍCOLA	0.00	78.130,30	72.136,35	150.266,65
20	102.0045.1132.0000 - Construção, Reforma/Ampliação de Casa do Agricultor	0.00	78.130,30	0,00	78.130,30
20	102.0045.1139.0000 - Manutenção e Funcionamento da Casa do Agricultor	0.00	0,00	72.136,35	72.136,35
20	102.0084 - SUPERVISÃO E CONTROLE	0.00	87.562,43	983.132,84	1.070.695,27
20	102.0084.1004.0000 - Construção, Reforma/Ampliação de Secretaria de Agricultura	0.00	87.562,43	0,00	87.562,43
20	102.0084.2004.0000 - Manutenção e Funcionamento da Secretaria de Agricultura	0.00	0,00	983.132,84	983.132,84
20	102.0084.2004.0000 - Produção, Recusa e Abastecimento	0.00	0,00	0,00	0,00
20	108 - Formação de Recursos Humanos	0.00	0,00	36.841,05	36.841,05
20	108.0016 - M.A.S. PRODUÇÃO	0.00	0,00	36.841,05	36.841,05
20	108.0016.2016.0000 - Capacitação de Produtores Rurais	0.00	0,00	36.841,05	36.841,05
20	605 - Abastecimento	0.00	376.044,87	875.909,67	1.251.954,54
20	605.0015 - PROJETOS COMUNITÁRIOS	0.00	54.171,11	78.164,50	132.335,61
20	605.0015.1101.0000 - Aquisição de insumos agro-ferreiros	0.00	54.171,11	0,00	54.171,11
20	605.0015.2005.0000 - Participação em Projetos Comunitários	0.00	0,00	28.290,05	28.290,05

**PREFEITURA MUNICIPAL DE SANTA LUZIA**

AV. NAGIB NAHRALE SM - CNPJ: 05191001/0001-47

Orçamento Programa - Exercício de 2021

Anexo 07

Página 10

Lei 848 Data: 18/12/2020

**PROGRAMA DE TRABALHO DO GOVERNO  
DEMONSTRATIVO DE FUNÇÕES, SUBFUNÇÕES E PROGRAMAS  
POR PROJETOS, ATIVIDADES E OPERAÇÕES ESPECIAIS  
(Inc. II, § 2º, Art. 2º)**

Código	Especificação	Operação Especial	Projetos	Atividades	Total
20	Agricultura	0.00	581.997.102	1.456.688.58	2.338.468.70
20	007 Abastecimento	0.00	3.014.487.47	8.759.917.75	11.774.405.22
20	007 0046 MAIS PRODUÇÃO	0.00	0.00	113.146.58	113.146.58
20.007.0046.0000.0000	Incentivo às Atividades de Produção Animal	0.00	0.00	32.146.48	32.146.48
20.007.0046.0000.0000	Apoio e Atividade de Produção Agrícola	0.00	0.00	80.456.18	80.456.18
20	008 0005 PROGRAMA DE AQUISIÇÃO DE ALIMENTOS - PAA	0.00	0.00	72.136.70	72.136.70
20.008.0005.0000.0000	Manutenção e funcionamento do Programa de Aquisição de Alimentos	0.00	0.00	72.136.70	72.136.70
20	009 0006 PROGRAMA NACIONAL DE ALIMENTAÇÃO ESCOLAR - PNAE	0.00	0.00	122.076.60	122.076.60
20.009.0006.0000.0000	Iniciativas de Atividades de Produção	0.00	0.00	122.076.60	122.076.60
20	009 0060 MAIS SEMINTEIS	0.00	84.077.06	55.489.60	139.566.66
20.009.0060.1100.0000	Aquisição de Imóveis e/ou Terrenos	0.00	84.077.06	0.00	84.077.06
20.009.0060.2178.0000	Iniciativas de Atividades de Produção	0.00	0.00	55.489.60	55.489.60
20	009 0091 MECANIZAÇÃO AGRÍCOLA	0.00	46.476.10	61.563.34	111.039.44
20.009.0091.1000.0000	Aquisição de Veículos, Tratores e Máquinas	0.00	46.476.10	0.00	46.476.10
20.009.0091.2178.0000	Implementação do Programa de Abastecimento	0.00	0.00	61.563.34	61.563.34
20	009 0096 FEIRAS, MÉRCADES E MATADOUROS	0.00	180.000.00	180.175.36	360.175.36
20.009.0096.1000.0000	Construção, Reforma e/ou Ampliação de Feiras, Mercados e Matadouros	0.00	180.000.00	0.00	180.000.00
20.009.0096.2029.0000	Conservação e Manutenção de Feiras, Mercados e Matadouros	0.00	0.00	180.175.36	180.175.36
20	007 Irrigação	0.00	5.882.51	28.579.47	34.461.98
20	007 0011 MECANIZAÇÃO AGRÍCOLA	0.00	5.471.11	26.579.47	32.050.58
20.007.0011.1104.0000	Aquisição de Equipamentos	0.00	5.471.11	0.00	5.471.11
20.007.0011.2000.0000	Incentivos a Projetos de Irrigação	0.00	0.00	26.579.47	26.579.47
25	Energia	0.00	110.890.40	636.275.71	750.175.81
25	002 Energia Elétrica	0.00	110.890.40	636.275.71	750.175.81
25	002 0036 PROGRAMA LUZ PARA TODOS	0.00	110.890.40	636.275.71	750.175.81
25.002.0036.1100.0000	Instalação e/ou Ampliação do Sistema de Iluminação	0.00	110.890.40	0.00	110.890.40
25.002.0036.2178.0000	Manutenção e funcionamento da iluminação Pública	0.00	0.00	636.275.71	636.275.71
26	Transporte	0.00	4.234.072.70	1.367.567.98	5.601.640.68
26	100 Administração Local	0.00	100.890.40	0.00	100.890.40
26	100 0058 TRANSPORTE ESCOLAR DE QUALIDADE	0.00	100.890.40	0.00	100.890.40
26.100.0058.1000.0000	Aquisição de Veículos para Transporte Escolar	0.00	100.890.40	0.00	100.890.40
26	401 Infra-Estrutura Urbana	0.00	41.740.70	94.332.15	137.714.85
26	401 1003 MOBILIDADE URBANA	0.00	41.740.70	94.332.15	137.714.85
26.401.1003.1100.0000	Aquisição de equipamentos para Sinalização Vertical e Horizontal	0.00	41.740.70	0.00	41.740.70
26.401.1003.2106.0000	Ordenamento do Tráfego	0.00	0.00	94.332.15	94.332.15
26	780 Transporte Rodoviário	0.00	4.090.931.60	1.303.226.83	5.394.158.43

**PREFEITURA MUNICIPAL DE SANTA LUZIA**

AV. NACIOB HACHEL 55N CNPJ: 06.912013/0001-47

Orçamento Programa - Exercício de 2021

Anexo 07

Page 11

Lei 546, Data: 18/12/2020

**PROGRAMA DE TRABALHO DO GOVERNO  
DEMONSTRATIVO DE FUNÇÕES, SUBFUNÇÕES E PROGRAMAS  
POR PROJETOS, ATIVIDADES E OPERAÇÕES ESPECIAIS  
(Inc. II, § 2º, Art 2º)**

Código	Especificação	Operação Especial	Projetos	Atividades	Total
26	Transporte	0,00	4.234.272,70	1.397.567,58	5.631.840,28
26	782 Transporte Rodoviário	0,00	4.234.272,70	1.397.567,58	5.631.840,28
26	782 0042 ESTRADAS VITÁRIAS	0,00	4.234.272,70	1.397.567,58	5.631.840,28
26 782 0042 1014 0000	Construção e manutenção de Estradas, Pontes e Bulevar	0,00	4.234.272,70	1.397.567,58	5.631.840,28
26 782 0042 1102 0000	Manutenção e conservação de Estradas, Pontes e Bulevar	0,00	0,00	1.397.567,58	1.397.567,58
27	Desporto e Lazer	0,00	340.000,00	891.723,47	1.231.723,47
27	122 Administração Geral	0,00	0,00	594.707,58	594.707,58
27	122 0035 ATIVIDADES CULTURAIS E ESPORTIVAS	0,00	0,00	594.707,58	594.707,58
27 122 0035 2045 0000	Manutenção e Funcionamento das Sec. de Esportes, Lazer e Juventude	0,00	0,00	594.707,58	594.707,58
27	941 Cultura Cultural	0,00	0,00	199.760,20	199.760,20
27	941 0035 ATIVIDADES CULTURAIS E ESPORTIVAS	0,00	0,00	199.760,20	199.760,20
27 941 0035 2144 0000	Realização de Projeto de Juventude / Complexo Esportivo	0,00	0,00	199.760,20	199.760,20
27	811 Desporto de Fomento	0,00	0,00	23.583,34	23.583,34
27	811 0034 ESPORTE NA ESCOLA	0,00	0,00	23.583,34	23.583,34
27 811 0034 2344 0000	Apoio ao Desenvolvimento do Esporte na Escola	0,00	0,00	23.583,34	23.583,34
27	813 Lazer	0,00	340.000,00	183.670,25	523.670,25
27	813 0035 ATIVIDADES CULTURAIS E ESPORTIVAS	0,00	340.000,00	183.670,25	523.670,25
27 813 0035 2145 0000	Execução e Participação em Eventos Esportivos	0,00	0,00	183.670,25	183.670,25
27	813 0054 DESPORTO AMADOR	0,00	340.000,00	0,00	340.000,00
27 813 0054 1058 0000	Construção, Reforma e Ampliação de Áreas Praeasportivas	0,00	340.000,00	0,00	340.000,00
28	Encargos Especiais	0,00	0,00	1.383.638,00	1.383.638,00
28	123 Administração Financeira	0,00	0,00	460.000,00	460.000,00
28	123 0047 AMORTIZAÇÃO DE DIVÍDUAS	0,00	0,00	460.000,00	460.000,00
28 123 0047 2106 0000	Amortização de Dívida do PMS - IPRESAL	0,00	0,00	460.000,00	460.000,00
28 123 0047 2306 0000	Amortização de Dívida do PASEP	0,00	0,00	423.258,70	423.258,70
28	845 Transferências	0,00	0,00	413.750,00	413.750,00
28	845 0006 FORMAÇÃO DO PATRIMÔNIO DO SERVIDOR PÚBLICO	0,00	0,00	413.750,00	413.750,00
28 845 0006 1014 0000	Contribuições do PASEP	0,00	0,00	413.750,00	413.750,00
99	Reserva de Contingência	0,00	565.296,18	0,00	565.296,18
99	000 Reserva de Contingência	0,00	565.296,18	0,00	565.296,18
99	999 0006 RESERVA DE CONTINGÊNCIA	0,00	565.296,18	0,00	565.296,18
99 999 0006 9900 0000	Reserva de Contingência	0,00	565.296,18	0,00	565.296,18

**PREFEITURA MUNICIPAL DE SANTA LUZIA**

Av. NALHEIMAR, 11 - 576 - Centro - 69.000-000 - PA

Orçamento Programa - Exercício de 2021

Anexo 07

Página 12

Lei: 848, Data: 18/12/2020

**PROGRAMA DE TRABALHO DO GOVERNO  
DEMONSTRATIVO DE FUNÇÕES, SUBFUNÇÕES E PROGRAMAS  
POR PROJETOS, ATIVIDADES E OPERAÇÕES ESPECIAIS  
(Inc II, § 2º, Art 2º)**

Código	Especificação	Operação Especial	Projetos	Atividades	Total
TOTAL		0,00	24.500.242,65	186.707.078,74	194.187.321,39

# PREFEITURA MUNICIPAL DE SANTA LUZIA

AV. NASSER, 60 - EL SIN - FONE: (067) 3371.0004

Orçamento Programa - Exercício de 2021

Anexo 08

Page 1

Lei 546 Data 18/12/2020

## DESPESA POR FUNÇÃO, SUBFUNÇÃO E PROGRAMAS CONFORME O VINCULO COM OS RECURSOS

(Inc II § 2º Art 2º)

Código	Descrição	Ordemem	Vinculada	Adm. Indireta	Total
01	Legislativa	3.480.000,00			3.480.000,00
01.031	Ação Legislativa	3.480.000,00			3.480.000,00
01.031.0011	MANUTENÇÃO DO PODER LEGISLATIVO	3.480.000,00			3.480.000,00
04	Administração	14.607.476,21			14.607.476,21
04.002	Assessoria Jurídica	510.000,00			510.000,00
04.002.0140	ASSESSORIA JURÍDICA MUNICIPAL	510.000,00			510.000,00
04.102	Administração Geral	13.834.096,21			13.834.096,21
04.102.0003	MANUTENÇÃO GERAL DA ADMINISTRAÇÃO	6.166.753,50			6.166.753,50
04.102.0007	ADMINISTRAÇÃO GERAL	1.788.090,85			1.788.090,85
04.102.0021	ADMINISTRAÇÃO DO GABINETE DO PREFEITO	1.476.726,00			1.476.726,00
04.102.0045	SUPLENÇA E COORDENAÇÃO SUPERIOR	4.202.526,86			4.202.526,86
04.103	Administração Financeira	290.000,00			290.000,00
04.103.0004	ADMINISTRAÇÃO DE RECURSOS MUNICIPAIS	290.000,00			290.000,00
04.104	Controle Interno	203.620,00			203.620,00
04.104.0002	MANUTENÇÃO DO CONTROLE INTERNO	203.620,00			203.620,00
05	Segurança Pública	110.000,00			110.000,00
05.102	Defesa Civil	110.000,00			110.000,00
05.102.0017	GUARDA MUNICIPAL	110.000,00			110.000,00
06	Assistência Social	2.501.751,56			2.501.751,56
06.102	Administração Geral	1.247.149,00			1.247.149,00
06.102.0007	ADMINISTRAÇÃO GERAL	1.247.149,00			1.247.149,00
06.102.0056	OPERAÇÃO E MANUTENÇÃO ADMINISTRATIVA	1.247.149,00			1.247.149,00
06.103	Assistência Social	2.501.751,56			2.501.751,56
06.103.0050	SERVIÇO DE PROTEÇÃO SOCIAL ESPECIAL	336.000,00			336.000,00
06.103.0061	SERVIÇO DE PROTEÇÃO SOCIAL BÁSICA	888.000,00			888.000,00
06.103.0062	FORTALECIMENTO DE GESTÃO DO SUAS	1.274.467,36			1.274.467,36
06.243	Assistência à Criança e ao Adolescente	505.874,08			505.874,08
06.243.0059	CONTROLE SOCIAL	157.500,00			157.500,00
06.243.0060	SERVIÇO DE PROTEÇÃO SOCIAL ESPECIAL	165.000,00			165.000,00
06.243.0062	FORTALECIMENTO DE GESTÃO DO SUAS	233.374,08			233.374,08
06.244	Assistência Comunitária	1.379.401,43			1.379.401,43
06.244.0059	CONTROLE SOCIAL	165.000,00			165.000,00
06.244.0061	SERVIÇO DE PROTEÇÃO SOCIAL BÁSICA	469.111,80			469.111,80
06.244.0062	FORTALECIMENTO DE GESTÃO DO SUAS	745.299,63			745.299,63
07	Previdência Social	4.506.422,74			4.506.422,74
07.272	Previdência do Regime Estatutário	4.506.422,74			4.506.422,74
07.272.0457	PREVIDÊNCIA SOCIAL E RECURSOS	4.506.422,74			4.506.422,74
10	Saúde	41.217.548,53	56.718,48		41.274.267,01
10.102	Administração Geral	10.611.164,75			10.611.164,75
10.102.0013	PROGRAMAS DE SAÚDE	40.794,59			40.794,59
10.102.0043	ADMINISTRAÇÃO DA SAÚDE PÚBLICA MUNICIPAL	9.237.000,75			9.237.000,75
10.102.0067	PROGRAMA DE VIGILÂNCIA EM SAÚDE	400.000,00			400.000,00
10.102.0019	ATENÇÃO EM SAÚDE À FAMÍLIA E PESSOAS COM DEFICIÊNCIA	500.000,00			500.000,00
10.301	Atenção Primária	15.841.432,82			15.841.432,82
10.301.0013	PROGRAMAS DE SAÚDE	15.841.432,82			15.841.432,82

**PREFEITURA MUNICIPAL DE SANTA LUZIA**

AV. NÁGUEBA, 1061 - J. 104 - CENTRO - 64.000-000

Orçamento Programa - Exercício de 2021

Anexo 08

Página 7

Lei 848, Data 18/12/2020

**DESPESA POR FUNÇÃO, SUBFUNÇÃO E PROGRAMAS  
CONFORME O VÍNCULO COM OS RECURSOS**

(inc II § 2º Art 2º)

Código	Descrição	Orçamento	Vinculado	Adm. direta	Totais
10.301.0016	PREFEITURA SAÚDE PÚBLICA	3.440.616,36			3.440.616,36
10.301.0017	PREFEITURA SAÚDE PÚBLICA	3.440,00			3.440,00
10.301.0043	ADMINISTRAÇÃO SAÚDE PÚBLICA MUNICIPAL	730.961,00			730.961,00
10.301.0076	ASSISTÊNCIA FARMACÉUTICA	830.000,00			830.000,00
10.302	Assistência Hospitalar e Ambulatorial	12.434.330,34			12.434.330,34
10.302.0043	ADMINISTRAÇÃO SAÚDE PÚBLICA MUNICIPAL	7.954.677,00			7.954.677,00
10.302.0068	ORÇAMENTO RESERVA	1.093.699,00			1.093.699,00
10.302.0105	MANUTENÇÃO JORNALIDADE HOSPITALAR E AMBULATORIAL	3.375.953,98			3.375.953,98
10.304	Vigilância Sanitária	304.364,02			304.364,02
10.304.0134	VIGILÂNCIA EM SAÚDE	304.364,02			304.364,02
10.305	Vigilância Epidemiológica	1.644.103,40	34.114,28		1.678.217,68
10.305.0034	VIGILÂNCIA EM SAÚDE	1.644.103,40	34.114,28		1,678,217,68
10.307	Alimentação e Nutrição	27.890,80	25.894,20		47.885,00
10.307.0111	ALIMENTAÇÃO E NUTRIÇÃO	27.890,80	25.894,20		47,885,00
11	Trabalho	153.000,00			153.000,00
11.122	Administração Geral	153.000,00			153.000,00
11.122.0035	ATIVIDADES CULTURAIS E ESPORTIVAS	15.000,00			15.000,00
12	Educação	87.662.987,51			87.662.987,51
12.122	Administração Geral	291.140,33			291.140,33
12.122.0017	FIXAÇÃO DE QUALIDADE A SERVIÇO DO POVO	100.890,30			100.890,30
12.122.0035	TRANSPORTE E NUTRIÇÃO DE QUALIDADE	190.250,03			190.250,03
12.126	Formação de Recursos Humanos	200.804,59			200.804,59
12.126.0017	EDUCAÇÃO DE QUALIDADE A SERVIÇO DO POVO	200.804,59			200.804,59
12.361	Educação Fundamental	84.810.122,86			84.810.122,86
12.361.0017	FIXAÇÃO DE QUALIDADE A SERVIÇO DO POVO	76.415.462,06			76.415.462,06
12.361.0101	MANUTENÇÃO DOS RECURSOS HUMANOS	2.222.150,88			2.222.150,88
12.361.0011	EDUCAÇÃO DE QUALIDADE	3.940.999,34			3.940.999,34
12.361.0033	EDUCAÇÃO DE QUALIDADE A SERVIÇO DO POVO	64.234,25			64.234,25
12.361.0035	AVANÇAMENTO QUALIDADE E PREMATO NUTRIÇÃO E NUTRIÇÃO DE QUALIDADE EDUCAÇÃO E NUTRIÇÃO DE QUALIDADE	100.364,05			100.364,05
12.361.0056	TRANSPORTE E NUTRIÇÃO DE QUALIDADE	276.890,80			276.890,80
12.362	Educação Infantil	11.873.129,56			11.873.129,56
12.362.0017	FIXAÇÃO DE QUALIDADE A SERVIÇO DO POVO	6.422.571,40			6.422.571,40
12.362.0033	MANUTENÇÃO DOS RECURSOS HUMANOS	956.211,41			956.211,41
12.362.0011	EDUCAÇÃO DE QUALIDADE	110.810,53			110.810,53
12.362.0035	EDUCAÇÃO INFANTIL SANTA LUZENSE	1.163.977,14			1.163.977,14
12.362.0056	TRANSPORTE E NUTRIÇÃO DE QUALIDADE	121.522,07			121.522,07
12.363	Educação de Jovens e Adultos	715.367,35			715.367,35
12.366	EDUCAÇÃO DE QUALIDADE A SERVIÇO DO POVO	660.150,36			660.150,36
12.366.0033	MANUTENÇÃO DOS RECURSOS HUMANOS	22.611,97			22.611,97
12.367	Educação Especial	72.836,77			72.836,77
12.367.0017	FIXAÇÃO DE QUALIDADE A SERVIÇO DO POVO	72.836,77			72.836,77
13	Cultura	1.081.440,30			1.081.440,30
13.302	Divisão Cultural	1.081.440,30			1,081,440,30
13.302.0035	ATIVIDADES CULTURAIS E ESPORTIVAS	1.081.440,30			1,081,440,30
14	Urbanismo	6.645.504,77			6.645.504,77
14.451	Infra-Estrutura Urbana	3.060.050,54			3,060,050,54
14.451.0036	CEMENTIFÍCIO	77.170,41			77.170,41

**PREFEITURA MUNICIPAL DE SANTA LUZIA**

AV. NAUBER HARTKEIL, 300 - CEP: 05104-110/SP

Orçamento Programa - Exercício de 2021

Anexo 08

Página 3

Lei: 848, Data: 18/12/2020

**DESPESA POR FUNÇÃO, SUBFUNÇÃO E PROGRAMAS  
CONFORME O VÍNCULO COM OS RECURSOS  
(inc II § 2º, Art 2º)**

Código	Descrição	Ordinário	Vinculado	Adm. Indireta	Total
15.451.0046	MANUTENÇÃO DE JANELAS	1.373.671,38			1.373.671,38
15.451.0044	MANUTENÇÃO DE EQUIPAMENTOS PÚBLICOS	31.386,80			31.386,80
15.451.0045	MANUTENÇÃO DE BARRIADAS	2.202.817,55			2.202.817,55
15.462	Serviços Urbanos	2.669.446,23			2.669.446,23
16.401.0031	CONSERVAÇÃO	2.669.446,23			2.669.446,23
16	Manutenção	2.669.446,23			2.669.446,23
16.462	Manutenção Urbana	2.669.446,23			2.669.446,23
16.462.0072	MANUTENÇÃO	2.669.446,23			2.669.446,23
17	Saneamento	3.356.647,48			3.356.647,48
17.511	Saneamento Básico Rural	612.984,50			612.984,50
17.511.0008	ABASTECIMENTO D'ÁGUA	612.984,50			612.984,50
17.512	Saneamento Básico Urbano	2.701.496,91			2.701.496,91
17.512.0077	SANEAMENTO BÁSICO	512.503,39			512.503,39
17.512.0088	ABASTECIMENTO D'ÁGUA	1.647.066,42			1.647.066,42
17.512.0099	GERENCIAMENTO DE RESÍDUOS SÓLIDOS	541.927,10			541.927,10
17.542	Controle Ambiental	44.856,05			44.856,05
17.542.0099	GERENCIAMENTO DE RESÍDUOS SÓLIDOS	44.856,05			44.856,05
18	Gestão Ambiental	942.419,78			942.419,78
18.541	Preservação e Conservação Ambiental	842.538,66			842.538,66
18.541.0100	APRIMORAMENTO	292.884,56			292.884,56
18.541.0198	EDUCAÇÃO AMBIENTAL	549.654,12			549.654,12
18.542	Controle Ambiental	99.881,10			99.881,10
18.542.0099	GERENCIAMENTO DE RESÍDUOS SÓLIDOS	99.881,10			99.881,10
19	Agricultura	2.338.486,00			2.338.486,00
20.102	Administração Geral	1.253.154,63			1.253.154,63
20.102.0034	AQUIZIÇÃO DE EQUIPAMENTO E MOBILIÁRIO	32.183,41			32.183,41
20.102.0045	IMPLEMENTAÇÃO DE PRODUÇÃO AGRÍCOLA	150.275,65			150.275,65
20.102.0064	SUPRIMENTO E CONTROLE	1.070.695,27			1.070.695,27
20.106	Formação de Recursos Humanos	38.842,85			38.842,85
20.106.0016	MAIS PRODUÇÃO	38.842,85			38.842,85
20.906	Alimentação	1.013.958,54			1.013.958,54
20.906.0015	PROJETOS COMUNITÁRIOS	82.616,36			82.616,36
20.906.0016	MAIS PRODUÇÃO	113.158,58			113.158,58
20.906.0015	PROJETO DE AQUISIÇÃO DE ALIMENTOS PARA ESCOLAS RURAIS	72.136,35			72.136,35
20.906.0016	PROJETO NACIONAL DE ALIMENTAÇÃO ESCOLAR RURAIS	127.046,90			127.046,90
20.906.0054	MAIS SEMINTE	136.722,56			136.722,56
20.906.0011	MANUTENÇÃO DE EQUIPAMENTOS	111.029,44			111.029,44
20.906.0012	FEIRAS MENTAIS E MATA DOUROS	373.115,35			373.115,35
20.906	Alimentação	32.531,98			32.531,98
20.906.0011	MANUTENÇÃO DE EQUIPAMENTOS	32.531,98			32.531,98
21	Energia	750.136,81			750.136,81
21.752	Energia Elétrica	750.136,81			750.136,81
21.752.0039	PROJETO DE ILUMINAÇÃO PÚBLICA	750.136,81			750.136,81
22	Transporte	5.631.834,58			5.631.834,58
22.102	Administração Geral	135.844,30			135.844,30
22.102.0056	TRANSPORTE UNICO DE QUALIDADE	135.844,30			135.844,30

**PREFEITURA MUNICIPAL DE SANTA LUZIA**

AV. NALIB RAUKELEIN - CNPJ 08.910.013/0001-47

Orçamento Programa - Exercício de 2021

Anexo 08

Página 4

Lei: 848, Data: 18/12/2020

**DESPESA POR FUNÇÃO, SUBFUNÇÃO E PROGRAMAS  
CONFORME O VÍNCULO COM OS RECURSOS**

(Inc II § 2º, Art 2º)

Código	Descrição	Orçamento	Vinculado	Adm. Indireta	Total
26.451	MANT. LUMIN. URBANA	137.714,95			137.714,95
26.451.1003	MANT. LUMIN. URBANA	137.714,95			137.714,95
26.82	Transporte Rodoviário	5.363.229,93			5.363.229,93
26.82.0042	EXPEDIENTE DE VIAGENS	5.363.229,93			5.363.229,93
27	Ensino e Lazer	1.331.723,47			1.331.723,47
27.127	Administração Geral	584.727,26			584.727,26
27.127.0035	ATIVIDADES CULTURAIS E ESPORTIVAS	584.727,26			584.727,26
27.162	Expansão Cultural	196.762,20			196.762,20
27.162.0035	ATIVIDADES CULTURAIS E ESPORTIVAS	196.762,20			196.762,20
27.811	Desp. de Pessoal	23.581,04			23.581,04
27.811.0014	ESPORTE NA ESCOLA	23.581,04			23.581,04
27.811	Lazer	503.413,95			503.413,95
27.811.0035	ATIVIDADES CULTURAIS E ESPORTIVAS	183.413,95			183.413,95
27.811.0035.0013	EXPEDIENTE DE VIAGENS	34.313,95			34.313,95
28	Endógenas Educacionais	1.783.638,00			1.783.638,00
28.123	Administração Financeira	469.688,00			469.688,00
28.123.0047	AMORTIZAÇÃO DE DÍVIDAS	469.688,00			469.688,00
28.842	Transferências	413.750,00			413.750,00
28.842.0016	FORMAÇÃO DO PATRIMÔNIO DO SERVIDOR	413.750,00			413.750,00
28	Reserva de Contingência	505.200,00			505.200,00
28.909	Reserva de Contingência	505.200,00			505.200,00
28.909.9999	RESERVA DE CONTINGÊNCIA	505.200,00			505.200,00
<b>TOTAL</b>		<b>184.233.563,18</b>	<b>50.718,48</b>	<b>0,00</b>	<b>184.284.281,66</b>

**PREFEITURA MUNICIPAL DE SANTA LUZIA**

AV. NASSIR NAKREL BAY - CENTRO, 06710-000/11-47

Orçamento Programa - Exercício de 2021

Anexo 09

Página 1

**DEMONSTRATIVO DAS DESPESAS POR ORGÃO E FUNÇÕES DE GOVERNO**

(Inc II § 2º Art 2º)

Lei 545, Data: 18/12/2020

ORGÃO	01 01	CAMARA MUNICIPAL DE SANTA LUZIA	Valor
Função	01	Legislativa	3 450 000 00
ORGÃO	02 01	GABINETE DO PREFEITO	Valor
Função	04	Administração	1 476 720 00
ORGÃO	02 02	PROCURADORIA GERAL DO MUNICIPIO	Valor
Função	04	Administração	510 000 00
ORGÃO	02 03	CONTROLADORIA GERAL DO MUNICIPIO	Valor
Função	04	Administração	203 380 00
ORGÃO	02 04	SEC MUN DE ADMINISTRAÇÃO PLAN TRAN E MOB URBANA	Valor
Função	04	Administração	6 166 783 50
Função	06	Segurança Pública	110 000 00
Função	26	Transporte	137 714,85
Função	28	Encargos Especiais	413 750 00
ORGÃO	02 05	SEC MUN DE GOVERNO E GESTÃO	Valor
Função	04	Administração	123 410 00
ORGÃO	02 06	SEC MUN DE FAZENDA E FINANÇAS	Valor
Função	04	Administração	260 000 00
Função	28	Encargos Especiais	969 888 00
ORGÃO	02 07	SEC MUN DE SAUDE	Valor
Função	10	Saúde	4 361 725 42
ORGÃO	02 08	SEC MUN DE EDUCAÇÃO	Valor
Função	12	Educação	13 458 138 44
Função	26	Transporte	100 880 00
ORGÃO	02 09	SEC MUN DE ASSISTÊNCIA SOCIAL	Valor
Função	06	Assistência Social	2 109 649 00
ORGÃO	02 10	SEC MUN DE OBRAS INFRA-ESTRUTURA, URBANISMO E HABITAÇÃO	Valor
Função	04	Administração	4 202 304 08
Função	15	Urbanismo	3 853 319 74
Função	16	Habitação	855 597 86
Função	17	Saneamento	2 257 450 92

**PREFEITURA MUNICIPAL DE SANTA LUZIA**

AV. NADIR DE KAKEL 595 - CNPJ 06.957.070/0001-47

Orçamento Programa - Exercício de 2021

Anexo 09

Página 2

**DEMONSTRATIVO DAS DESPESAS POR ORGÃO E FUNÇÕES DE GOVERNO**

(Inc II § 2º Art 2º)

Lei: 848, Data: 18/12/2020

ORGÃO	02 10	SEC MUN DE OBRAS INFRA-ESTRUTURA URBANISMO E HABITAÇÃO	Valor
Função	25	Energia	750 135,81
Função	26	Transporte	5 393 229,83
ORGÃO	02 11	SEC. MUN. DE AGRICULTURA, PRODUÇÃO, PESCA E ABASTECIMENTO	Valor
Função	20	Agricultura	2 338 488,00
ORGÃO	02 12	SEC. MUN. DE MEIO AMBIENTE	Valor
Função	15	Urbanismo	2 992 185,93
Função	17	Saneamento	1 099 186,54
Função	18	Gestão Ambiental	787 419,78
ORGÃO	02 14	SEC. MUN. DE ESPORTE, LAZER E JUVENTUDE	Valor
Função	11	Trabalho	153 000,00
Função	27	Desporto e Lazer	1 331 723,47
ORGÃO	02 15	FUNDO DE MAN. E DES. DA EDUC. BAS. E VAL. PROF. EDUC. -FUNDEB	Valor
Função	12	Educação	84 504 858,07
ORGÃO	02 16	FUNDO MUNICIPAL DE SAÚDE	Valor
Função	10	Saúde	36 815 583,59
ORGÃO	02 17	FUNDO MUNICIPAL DE ASSISTÊNCIA SOCIAL	Valor
Função	08	Assistência Social	5 170 718,05
ORGÃO	02 18	INST. PREV. SOCIAL DOS SERVIDORES DE SANTA LUZIA-IPRESAL	Valor
Função	04	Administração	1 864 870,85
Função	09	Previdência Social	4 509 422,74
ORGÃO	02 21	FUNDO MUNICIPAL DE MEIO AMBIENTE	Valor
Função	18	Gestão Ambiental	175 000,00
ORGÃO	02 22	SECRETARIA DE CULTURA	Valor
Função	13	Cultura	1 081 440,38
ORGÃO	09 99	RESERVA DE CONTINGÊNCIA	Valor
Função	99	Reserva de Contingência	565 286,18
TOTAL GERAL			184 293 271,68

**PREFEITURA MUNICIPAL DE SANTA LUZIA**

AV. NAUTIMAR, 111 - SN - CENTRO - 33.333-47

Orçamento Programa - Exercício de 2021

Anexo 08

Página 3

**DEMONSTRATIVO DAS DESPESAS POR ÓRGÃO E FUNÇÕES DE GOVERNO**

(Inc II § 2º Art 2º)

Lei 548, Data: 18/12/2020

RESUMO DO TOTAL ORÇADO POR ÓRGÃO		
01 01	CAMARA MUNICIPAL DE SANTA LUZIA	3.480.000,00
02 01	GABINETE DO PREFEITO	1.478.720,00
02 02	PROCURADORIA GERAL DO MUNICIPIO	510.000,00
02 03	CONTROLADORIA GERAL DO MUNICIPIO	203.380,00
02 04	SEC. MUN. DE ADMINISTRAÇÃO, PLANEJAM. E MOB. URBANAS	828.258,35
02 05	SEC. MUN. DE GOVERNO E GESTÃO	123.410,00
02 06	SEC. MUN. DE FAZENDA E FINANÇAS	1.229.888,00
02 07	SEC. MUN. DE SAÚDE	4.381.725,42
02 08	SEC. MUN. DE EDUCAÇÃO	13.559.028,44
02 09	SEC. MUN. DE ASSISTÊNCIA SOCIAL	2.109.848,00
02 10	SEC. MUN. DE OBRAS, INFRA-ESTRUTURA, URBANISMO E HABITAÇÃO	8.580.801,35
02 11	SEC. MUN. DE AGRICULTURA, PRODUÇÃO, PISCICULTURA E ABASTECIMENTO	293.300,00
02 12	SEC. MUN. DE MEIO AMBIENTE	4.858.801,35
02 14	SEC. MUN. DE ESPORTE, LAZER E JUVENTUDE	1.484.723,47
02 15	FUNDO DE MANUTENÇÃO E DES. DA EDUC. BÁS. E VAL. PROF. EDUC. MUNIC.	30.913.583,59
02 16	FUNDO MUNICIPAL DE SAÚDE	5.170.718,05
02 17	FUNDO MUNICIPAL DE ASSISTÊNCIA SOCIAL	175.000,00
02 18	INST. PREV. SOCIAL DOS SERVIDORES DE SANTA LUZIA - IPRESS	595.289,18
02 21	FUNDO MUNICIPAL DE MEIO AMBIENTE	175.000,00
02 22	SECRETARIA DE CULTURA	1.081.440,38
09 99	RESERVA DE CONTINGÊNCIA	595.289,18
TOTAL		184.293.271,88

RESUMO DO TOTAL ORÇADO POR FUNÇÃO		
01	Legislativa	3.480.000,00
04	Administração	14.607.478,21
06	Segurança Pública	110.000,00
08	Assistência Social	2.280.388,05
09	Previdência Social	4.509.422,74
10	Saúde	41.277.308,01
11	Trabalho	153.000,00
12	Educação	87.982.997,51
13	Cultura	1.081.440,38
15	Urbanismo	8.645.504,77
16	Habitação	858.597,85
17	Saneamento	3.358.847,48
18	Gestão Ambiental	842.418,75
20	Agricultura	2.338.488,00
25	Energia	750.135,81
26	Transporte	5.831.834,88
27	Desporto e Lazer	1.331.723,47
28	Encargos Especiais	1.383.638,00
99	Reserva de Contingência	595.289,18

2017 年 4 月 15 日 星期一  
 2017 年 4 月 15 日 星期一

Answer: 0.09

Page 4

(NYC ■ § 2<sup>a</sup> Art 2<sup>a</sup>)

Law 545, Date 12/12/2020

TOTAL	194 293 271 06
-------	----------------

**PREFEITURA MUNICIPAL DE SANTA LUZIA**

AV. NAGIB MAHNE S/N - CNPJ 06191001/0001-47

Anexo 11

Orçamento Programa - Exercício de 2021

Page 1

**SEGURIDADE SOCIAL**

Lei: 846, Data: 18/12/2020

Código	Especificação	Categoria	Função
<b>08</b>	<b>Auxílio Social</b>		<b>7 280 365 05</b>
3 1 90 03 00	Pensões Do Rpps E Do Militar	2 774 47	
3 1 90 04 00	Contratação Por Tempo Determinado	1 232 875 78	
3 1 90 11 00	Vencimentos E Vantagens Fixas - Pessoal Civil	1 260 308 23	
3 1 90 13 00	Obrigações Patronais	37 068 98	
3 1 91 13 00	Contribuições Patronais	28 854 54	
3 3 90 14 00	Diárias - Civil	48 254 37	
3 3 90 30 00	Material De Consumo	1 348 808 40	
3 3 90 32 00	Material Bem Ou Serviço Para Distribuição Gratuita	313 737 84	
3 3 90 33 00	Passagens E Despesas Com Locomoção	21 243 58	
3 3 90 36 00	Outros Serviços De Terceiros - Pessoa Física	218 332 82	
3 3 90 39 00	Outros Serviços De Terceiros - Pessoa Jurídica	1 258 247 80	
3 3 90 48 00	Outros Auxílios Financeiros A Pessoas Físicas	428 383 38	
3 3 90 92 00	Despesas De Exercícios Anteriores	54 788 58	
4 4 90 51 00	Obras E Instalações	368 458 05	
4 4 90 52 00	Equipamentos E Material Permanente	870 150 58	
4 4 90 61 00	Aquisição De Imóveis	80 000 00	
<b>08</b>	<b>Previdência Social</b>		<b>4 509 422 74</b>
3 1 90 01 00	Aposentadorias Do Rpps Reserva Remunerada E Reformas	4 480 568 70	
3 1 90 05 00	Outros Benefícios Previdenciários Do Servidor Ou Do Militar	5 548 95	
3 3 90 08 00	Outros Benefícios Previdenciários Do Servidor E Do Militar	4 438 18	
3 3 90 46 00	Auxílio Transporte	3 328 37	
3 3 90 91 00	Sentenças Judiciais	11 087 80	
3 3 90 92 00	Despesas De Exercícios Anteriores	4 438 18	
<b>10</b>	<b>Saúde</b>		<b>41 277 308 01</b>
3 1 90 01 00	Aposentadorias Do Rpps Reserva Remunerada E Reformas	17 758 84	
3 1 90 03 00	Pensões Do Rpps E Do Militar	1 108 78	
3 1 90 04 00	Contratação Por Tempo Determinado	8 638 122 53	
3 1 90 04 99	Outras Contratações Por Tempo Determinado		
3 1 90 11 00	Vencimentos E Vantagens Fixas - Pessoal Civil	10 898 187 58	
3 1 90 11 01	Vencimentos E Salários		
3 1 90 13 00	Obrigações Patronais	1 843 831 21	
3 1 91 13 00	Contribuições Patronais	1 480 865 27	
3 3 90 14 00	Diárias - Civil	81 708 70	
3 3 90 30 00	Material De Consumo	8 151 532 28	
3 3 90 32 00	Material Bem Ou Serviço Para Distribuição Gratuita	28 510 32	
3 3 90 36 00	Outros Serviços De Terceiros - Pessoa Física	758 374 77	
3 3 90 39 00	Outros Serviços De Terceiros - Pessoa Jurídica	4 471 868 18	
3 3 90 48 00	Outros Auxílios Financeiros A Pessoas Físicas	215 000 00	
3 3 90 92 00	Despesa De Exercícios Anteriores	88 728 28	
4 4 90 51 00	Obras E Instalações	2 853 564 71	
4 4 90 52 00	Equipamentos E Material Permanente	3 330 880 78	
4 4 90 61 00	Aquisição De Imóveis	137 140 00	

**PREFEITURA MUNICIPAL DE SANTA LUZIA**  
AV. NAGIB HAKKEL S/N - CNPJ 06191001-0001-47

Orçamento Programa - Exercício de 2021

**SEGURIDADE SOCIAL**

Anexo 11

Page 2

Lei: 848, Data: 18/12/2020

Código	Especificação	Categoria	Função
TOTAL			63 067 098 80

**PREFEITURA MUNICIPAL DE SANTA LUZIA**  
Av. NATALINHA LACERDA - CENTRO - SANTA LUZIA - RJ

Orçamento Programa Exercício de 2021

**ANÁLISE DE APLICAÇÃO NO ENSINO**

Page 1

Lei 568 Data 18/12/2020

**RECEITAS RESULTANTES DE IMPOSTOS (Capítulo de art. 152 da Constituição)**

	Valor Previsto	Orcam. (100%)
<b>1. RECEITAS DE IMPOSTOS</b>	<b>5.287.694,91</b>	<b>1.315.673,79</b>
1.1. Receita Resultante do Imposto sobre a Propriedade Predial e Territorial Urbana - IPTU	116.184,28	29.047,67
1.1.1. IPTU	116.184,28	29.047,67
1.1.2. Multas, Juros de Mora, Divida Ativa e Outros Encargos do IPTU	0,00	0,00
1.2. Receitas Resultantes do Imposto sobre Transmissão Inter Vivos - ITBI	742.209,10	186.662,28
1.2.1. ITBI	742.209,10	186.662,28
1.2.2. Multas, Juros de Mora, Divida Ativa e Outros Encargos do ITBI	0,00	0,00
1.3. Receitas Resultantes do Imposto sobre Serviços de Qualquer Natureza - ISS	1.885.415,44	466.904,51
1.3.1. ISS	1.885.415,44	466.904,51
1.3.2. Multas, Juros de Mora, Divida Ativa e Outros Encargos do ISS	0,00	0,00
1.4. Receitas Resultantes do Imposto de Renda Retido na Fonte - IRRF	2.477.877,99	605.659,25
<b>2. RECEITAS DE TRANSFERÊNCIAS CONSTITUCIONAIS E LEGAIS</b>	<b>36.012.694,63</b>	<b>8.753.223,73</b>
2.1. Cota-Parte FPM	26.187.774,57	6.791.643,58
2.1.1. FPM - cota referente à CF art. 158 - série 0	26.187.774,57	6.791.643,58
2.1.2. FPM - cota referente à CF art. 158 - série 0	0,00	0,00
2.1.3. FPM - cota referente à CF art. 158 - série 0	0,00	0,00
2.2. Cota-Parte FPE	2.400.181,13	600.395,43
2.2.1. FPM - cota referente à CF art. 158 - série 0	2.400.181,13	600.395,43
2.2.2. FPM - cota referente à CF art. 158 - série 0	0,00	0,00
2.2.3. FPM - cota referente à CF art. 158 - série 0	0,00	0,00
2.3. Cota-Parte FPA	794.671,90	19.872,58
2.3.1. FPM - cota referente à CF art. 158 - série 0	794.671,90	19.872,58
2.3.2. FPM - cota referente à CF art. 158 - série 0	0,00	0,00
2.3.3. FPM - cota referente à CF art. 158 - série 0	0,00	0,00
<b>3. TOTAL DA RECEITA DE IMPOSTOS (1+2)</b>	<b>41.300.389,54</b>	<b>10.068.907,52</b>

**RECEITAS ADICIONAIS PARA FINANCIAMENTO DO ENSINO**

	Valor Previsto	Orcam. (100%)
<b>4. RECEITAS ADICIONAIS PARA FINANCIAMENTO DO ENSINO</b>	<b>0,00</b>	<b>0,00</b>
<b>5. RECEITA DE TRANSFERÊNCIA DO FNOF</b>	<b>2.273.664,79</b>	<b>2.273.664,79</b>
5.1. Transferência para o FNOF - FNOF	2.273.664,79	2.273.664,79
5.2. Transferência para o FNOF - FNOF	0,00	0,00
5.3. Transferência para o FNOF - FNOF	0,00	0,00
5.4. Transferência para o FNOF - FNOF	0,00	0,00
5.5. Transferência para o FNOF - FNOF	0,00	0,00
5.6. Transferência para o FNOF - FNOF	0,00	0,00
5.7. Transferência para o FNOF - FNOF	0,00	0,00
5.8. Transferência para o FNOF - FNOF	0,00	0,00
5.9. Transferência para o FNOF - FNOF	0,00	0,00
5.10. Transferência para o FNOF - FNOF	0,00	0,00
<b>6. RECEITA DE TRANSFERÊNCIAS DE CONVÊNIO</b>	<b>180.317,47</b>	<b>180.317,47</b>
6.1. Transferência para o Convênio	180.317,47	180.317,47
6.2. Transferência para o Convênio	0,00	0,00
6.3. Transferência para o Convênio	0,00	0,00
6.4. Transferência para o Convênio	0,00	0,00
6.5. Transferência para o Convênio	0,00	0,00
6.6. Transferência para o Convênio	0,00	0,00
6.7. Transferência para o Convênio	0,00	0,00
6.8. Transferência para o Convênio	0,00	0,00
6.9. Transferência para o Convênio	0,00	0,00
6.10. Transferência para o Convênio	0,00	0,00
<b>7. RECEITA DE TRANSFERÊNCIAS DE CONVÊNIO</b>	<b>0,00</b>	<b>0,00</b>
7.1. Transferência para o Convênio	0,00	0,00
7.2. Transferência para o Convênio	0,00	0,00
7.3. Transferência para o Convênio	0,00	0,00
7.4. Transferência para o Convênio	0,00	0,00
7.5. Transferência para o Convênio	0,00	0,00
7.6. Transferência para o Convênio	0,00	0,00
7.7. Transferência para o Convênio	0,00	0,00
7.8. Transferência para o Convênio	0,00	0,00
7.9. Transferência para o Convênio	0,00	0,00
7.10. Transferência para o Convênio	0,00	0,00
<b>8. TOTAL DAS OUTRAS RECEITAS ADICIONAIS DO ENSINO (4+5+6+7+8)</b>	<b>2.273.664,79</b>	<b>2.273.664,79</b>

# **PREFEITURA MUNICIPAL DE SANTA LUZIA**

Av. NÁCIO MACHADO, 100 - J. UNIDADE (OUTUBRO) 47

Orçamento Programa - Exercício de 2021

## **ANÁLISE DE APLICAÇÃO NO ENSINO**

Page 2

Lei 848, Data: 10/12/2020

### **RECEITAS DO FUNDEB**

#### **10 RECEITAS DESTINADAS AO FUNDEB**

Valor Previsto

- 10.1 - Cota-Parte FPM Destinada ao FUNDEB (20% de 2.1.1)
- 10.2 - Cota-Parte ICMS Destinada ao FUNDEB (20% de 2.2)
- 10.3 - ICMS - Desoneração Constituída ao FUNDEB (10% de 2.3)
- 10.4 - Cota-Parte IP-Estado, do Estado ao FUNDEB (20% de 2.4)
- 10.5 - Cota-Parte IR Destinada ao FUNDEB (20% de 2.5)
- 10.6 - Cota-Parte FPA Destinada ao FUNDEB (20% de 2.6)

3.468.474,14  
6.067.422,09  
50.848,11  
6.248,90  
14.412,42  
58.704,18  
172.121,41

#### **11 RECEITAS RECEBIDAS DO FUNDEB**

- 11.1 - Transferências de Recursos do FUNDEB
- 11.2 - Contribuintes, do UNIO ao FUNDEB
- 11.3 - Receita de Ato de Emissão de Recurso do FUNDEB

86.489.316,18  
0,00  
86.530.517,56  
192.191,46

#### **12 RESUMO LÍQUIDO DAS TRANSFERÊNCIAS DO FUNDEB (11.1+11.2)**

- 12.1 - Atos de Emissão de Recurso do FUNDEB
- 12.2 - RESUMO RESULTANTE DAS TRANSFERÊNCIAS DO FUNDEB

86.530.517,56  
0,00  
86.530.517,56

### **DESPESAS DO FUNDEB**

#### **13 ORÇAMENTO DOS PROFESSORES DO MAGISTÉRIO**

- 13.1 - Despesa com Pessoal
- 13.2 - Despesa com Material

Valor Previsto  
62.927.188,81  
0,00  
62.927.188,81

#### **14 OUTRAS DESPESAS**

- 14.1 - Despesa com Pessoal
- 14.2 - Despesa com Material

31.493.691,69  
0,00  
31.493.691,69

#### **15 TOTAL DAS DESPESAS DO FUNDEB (13+14)**

94.420.880,50

#### **16 TOTAL DAS DESPESAS DO FUNDEB PARA FINS DE LEI (15)**

94,42

#### **16.1 - Menos de 50% do FUNDEB na Remuneração do Magistério ((13)(11)>100%)**

82,64

#### **16.2 - Menos de 40% das Despesas com RGE, que não Remuneração do Magistério ((14)(11)>100%)**

27,16

### **DESPESAS COM MANUTENÇÃO DE SERV DO ENSINO CUSTEADAS COM RECEITA RESULTANTE DE IMPOSTOS E CONTRIBUIÇÃO DO FUNDEB**

#### **17 EDUCAÇÃO INFANTE**

Valor Previsto

- 17.1 - Creche
  - 17.1.1 - Despesas custeadas com Recursos do FUNDEB
  - 17.1.2 - Despesas custeadas com outros Recursos do Município
- 17.2 - Pré-escola
  - 17.2.1 - Despesas custeadas com Recursos do FUNDEB
  - 17.2.2 - Despesas custeadas com outros Recursos do Município

11.070.672,38  
0,00  
0,00  
11.070.672,38  
0,00  
0,00  
11.070.672,38

#### **18 ENSINO FUNDAMENTAL**

- 18.1 - Despesas custeadas com Recursos do FUNDEB
- 18.2 - Despesas custeadas com outros Recursos do Município

86.158.506,66  
14.000.000,00  
86.158.506,66

#### **OUTRAS DESPESAS DO MDE**

- 19.1 - Ensino Infantil
- 19.2 - Ensino Superior
- 20 - Ensino Profissional NÃO-INTÉRCAMIO (PNP) - FOLHA DE

Valor Previsto  
0,00  
0,00  
0,00

# **PREFEITURA MUNICIPAL DE SANTA LUZIA**

AV. PAULISTA MARQUES, 545 - CENTRO - SANTA LUZIA - GOIÁS - CEP: 74.600-000

Orçamento Programático Exercício de 2021

## **ANÁLISE DE APLICAÇÃO NO ENSINO**

Page 1

Lm 046 Data 18/12/2020

### **2. OUTRAS**

0,00

**26 TOTAL DAS DESPESAS COM AÇÕES TÍPICAS DE MANUTENÇÃO E DESENVOLVIMENTO (17+18+20+21+22)**

66.216.666,89

### **DEDUÇÕES CONSIDERADAS PARA FINS DE LIMITE CONSTITUCIONAL**

**24 RESULTADO LÍQUIDO DAS TRANSFERÊNCIAS DO FUNDEB (13)**

-7.845.674,16

**25 DEDUÇÃO DE OUTRAS AÇÕES COM FUNDOS DE OUTROS DESENVOLVIMENTO (14)**

16.717.117,15

**26 TOTAL DAS DEDUÇÕES CONSIDERADAS PARA FINS DE LIMITE (24+25)**

8.868.888,89

**27 TOTAL DAS DESPESAS PARA FINS DE LIMITE (17+18+26)**

62.184.666,16

**28 PORCENTUAL DE APLICAÇÃO EM MOEDAS SOBRE A RECEITA LÍQUIDA DE IMPOSTOS (27)(23)(100) - LIMITE 25%**

142,06

### **OUTRAS INFORMAÇÕES PARA CONTROLE**

**29 DEDUÇÃO DE OUTRAS AÇÕES COM APLICAÇÃO FINANCEIRA DE OUTROS DESENVOLVIMENTO DE IMPOSTOS E OUTROS DESENVOLVIMENTO**

0,00

**30 DEDUÇÃO DE OUTRAS AÇÕES COM CONTRIBUIÇÃO SOCIAL DO SALÁRIO E CONTRIBUIÇÃO**

534.717,06

**31 DEDUÇÃO DE OUTRAS AÇÕES COM CONTRIBUIÇÃO DE PRECATORIO**

0,00

**32 DEDUÇÃO DE OUTRAS AÇÕES COM CONTRIBUIÇÕES PARA FINANCIAMENTO DO ENSINO**

2.117.447,17

**33 TOTAL DAS OUTRAS DESPESAS CUSTEADAS COM RECEITAS ADICIONAIS PARA FINANCIAMENTO DO ENSINO (29+30+31+32)**

2.652.164,23

**34 TOTAL GERAL DAS DESPESAS COM RECURSOS**

68.838.830,12

# PREFEITURA MUNICIPAL DE SANTA LUZIA

AV. NAGIB MAUCKEL S/N - CNPJ 08191001-0001-47

Orçamento Programa - Exercício de 2021

Página 1

## DEMONSTRATIVO DO PROGRAMA ANUAL DE TRABALHO DO GOVERNO, Lei: 848, Data: 18/12/2020 EM TERMOS DE OBRAS E PRESTAÇÃO DE SERVIÇOS.

(Inc III, § 2º, Art 2º)

Programa	Obras	Outros Investimentos	Outras Despesas de Capital	Despesas Correntes	Reserva de Contingência	Total
0002 MANUTENÇÃO DO CONTROLE INTERNO	0,00	30.000,00	0,00	173.380,00	0,00	203.380,00
0003 MANUTENÇÃO GERAL DA ADMINISTRAÇÃO	25.000,00	209.110,00	0,00	5.932.683,50	0,00	6.166.793,50
0004 ADMINISTRAÇÃO DE RECURSOS MUNICIPAIS	0,00	0,00	0,00	260.000,00	0,00	260.000,00
0006 FORMAÇÃO DO PATRIMÔNIO DO SERVIDOR	0,00	0,00	0,00	413.750,00	0,00	413.750,00
0007 ADMINISTRAÇÃO GERAL	90.400,50	178.650,50	0,00	2.575.129,65	0,00	2.844.180,65
0010 GUARDA MUNICIPAL	0,00	59.000,00	0,00	51.000,00	0,00	110.000,00
0011 MANUTENÇÃO DO PODER LEGISLATIVO	49.881,19	23.782,70	0,00	3.406.736,20	0,00	3.680.400,09
0013 PROGRAMAS DE SAÚDE	457.898,98	238.500,00	0,00	10.957.625,43	0,00	11.654.024,41
0015 PROJETOS COMUNITÁRIOS	0,00	54.379,71	0,00	28.299,65	0,00	82.679,36
0016 MAIS PRODUÇÃO	0,00	0,00	0,00	152.041,23	0,00	152.041,23
0017 EDUCAÇÃO DE QUALIDADE A SERVIÇO DO F	29.841,46	828.004,40	0,00	88.136.476,94	0,00	89.004.322,80
0018 PROGRAMA SAÚDE DA FAMÍLIA	0,00	0,00	0,00	3.248.616,39	0,00	3.248.616,39
0020 MANUTENÇÃO DOS RECURSOS VINCULADO	0,00	109.869,22	0,00	3.091.166,85	0,00	3.201.036,07
0021 ADMINISTRAÇÃO DO GABINETE DO PREFEIT	0,00	56.720,00	0,00	1.420.000,00	0,00	1.476.720,00
0022 SANEAMENTO BÁSICO	332.917,00	0,00	0,00	177.566,39	0,00	510.483,39
0024 ESPORTE NA ESCOLA	0,00	0,00	0,00	23.583,04	0,00	23.583,04
0027 PROGRAMA SAÚDE NA ESCOLA	0,00	0,00	0,00	30.000,00	0,00	30.000,00
0031 AQUISIÇÃO DE EQUIPAMENTO E MOBILIÁRIO	0,00	32.183,91	0,00	0,00	0,00	32.183,91
0035 ATIVIDADES CULTURAIS E ESPORTIVAS	0,00	0,00	0,00	2.202.580,79	0,00	2.202.580,79
0036 SUPERVISÃO E COORDENAÇÃO SUPERIOR	0,00	0,00	0,00	4.202.304,06	0,00	4.202.304,06
0037 COLETA LÍQUIDA	0,00	42.272,91	0,00	2.917.173,22	0,00	2.959.446,13
0038 CEMITÉRIOS	55.489,50	0,00	0,00	21.640,91	0,00	77.130,41
0039 PROGRAMA LUZ PARA TODOS	110.880,10	0,00	0,00	639.275,71	0,00	750.155,81
0040 PRAÇAS, PARQUES E JARDINS	1.378.158,10	0,00	0,00	35.513,28	0,00	1.413.671,38
0042 ESTRADAS VICINAIS	4.040.000,00	0,00	0,00	1.301.229,83	0,00	5.341.229,83
0043 ADMINISTRAÇÃO DA SAÚDE PÚBLICA MUNIC	219.916,12	426.390,00	0,00	17.282.065,69	0,00	17.928.371,81
0044 URBANIZAÇÃO E LOGRADOUROS PÚBLICOS	0,00	0,00	0,00	32.738,80	0,00	32.738,80
0047 AMORTIZAÇÃO DE DÍVIDAS	0,00	0,00	692.985,40	278.892,60	0,00	971.878,00
0051 ESCOLA DE CENTE	3.296.028,71	410.289,46	0,00	55.489,50	0,00	3.761.807,67
0052 CUIDANDO DA CRIANÇA LUZIENSE	888.089,80	227.506,95	0,00	247.090,49	0,00	1.362.687,24
0053 EDUCAÇÃO DE QUALIDADE A SERVIÇO DO F	0,00	0,00	0,00	83.234,25	0,00	83.234,25
0054 ESPORTE AMADOR	140.000,00	0,00	0,00	0,00	0,00	140.000,00
0055 AVALIANDO, VALORIZANDO E PREMIANDO I	0,00	0,00	0,00	160.364,65	0,00	160.364,65
0056 TRANSPORTE ESCOLAR DE QUALIDADE	0,00	293.140,33	0,00	798.414,60	0,00	1.091.554,93
0058 ORGANIZAÇÃO E MODERNIZAÇÃO ADMINIS	85.000,00	82.149,00	0,00	1.600.000,00	0,00	1.767.149,00
0059 CONTROLE SOCIAL	0,00	0,00	0,00	362.500,00	0,00	362.500,00
0060 SERVIÇO DE PROTEÇÃO SOCIAL ESPECIAL	0,00	9.000,00	0,00	495.000,00	0,00	504.000,00
0061 SERVIÇO DE PROTEÇÃO SOCIAL BÁSICA	0,00	42.500,00	0,00	1.311.896,00	0,00	1.354.396,00
0062 FORTALECIMENTO DE GESTÃO DO SUAS	248.458,05	454.151,39	0,00	1.531.810,41	0,00	2.234.420,05
0065 PROGRAMA DE AQUISIÇÃO DE ALIMENTOS	0,00	0,00	0,00	72.136,35	0,00	72.136,35
0066 PROGRAMA NACIONAL DE ALIMENTAÇÃO ES	0,00	0,00	0,00	122.076,90	0,00	122.076,90
0067 PROGRAMA CONSULTÓRIO NA RUA	0,00	273.241,97	0,00	133.015,84	0,00	406.257,81
0068 CRIAÇÃO DA REDE RAPS	1.125.750,00	5.044,50	0,00	133.174,80	0,00	1.263.969,30
0076 ASSISTÊNCIA FARMACÊUTICA	0,00	0,00	0,00	830.000,00	0,00	830.000,00
0078 ATENÇÃO ESPECIALIZADA A REDE DE PESS	150.000,00	240.000,00	0,00	130.000,00	0,00	520.000,00
0088 ABASTECIMENTO D'ÁGUA	1.041.537,91	80.246,10	0,00	1.125.468,91	0,00	2.247.252,92
0090 MAIS SEMEANTES	0,00	84.233,06	0,00	55.489,50	0,00	139.722,56
0099 GERENCIAMENTO DE RESÍDUOS SÓLIDOS	541.787,10	44.896,05	0,00	99.881,10	0,00	686.564,25
0100 ÁREAS VERDES	0,00	0,00	0,00	292.984,56	0,00	292.984,56
0101 ALIMENTAÇÃO E NUTRIÇÃO	0,00	0,00	0,00	47.800,00	0,00	47.800,00
0105 MÉDIA E ALTA COMPLEXIDADE HOSPITALAR	1.000.000,00	2.067.624,87	0,00	148.059,11	0,00	3.115.683,98
0140 ASSESSORIA JURÍDICA MUNICIPAL	0,00	40.000,00	0,00	470.000,00	0,00	510.000,00
0180 INFRA-ESTRUTURA URBANA	2.015.484,56	55.489,50	0,00	111.533,89	0,00	2.182.507,95

**PREFEITURA MUNICIPAL DE SANTA LUZIA**

AV. NAGIB HAICKEL S/N - CNPJ 08181001/0001-47

Orçamento Programático - Exercício de 2021

Page 2

**DEMONSTRATIVO DO PROGRAMA ANUAL DE TRABALHO DO GOVERNO, Lei: 848, Data: 18/12/2020  
EM TERMOS DE OBRAS E PRESTAÇÃO DE SERVIÇOS.**

(Inc. III, § 2º, Art. 2º)

Programa	Obras	Outros Investimentos	Outras Despesas de Capital	Despesas Correntes	Reserva de Contingência	Total
0198 EDUCAÇÃO AMBIENTAL	0,00	75.000,00	0,00	474.554,12	0,00	549.554,12
0211 MECANIZAÇÃO AGRÍCOLA	0,00	55.388,61	0,00	88.172,81	0,00	143.561,42
0220 FEIRAS, MERCADOS E MATADOUROS	190.000,00	0,00	0,00	183.115,15	0,00	373.115,15
0231 VIGILÂNCIA EM SAÚDE	0,00	217.319,44	0,00	2.115.262,26	0,00	2.332.581,70
0245 INCENTIVO À PRODUÇÃO AGRÍCOLA	0,00	28.139,30	0,00	72.136,35	0,00	100.275,65
0384 SUPERVISÃO E CONTROLE	87.562,43	0,00	0,00	983.132,84	0,00	1.070.695,27
0492 PREVIDÊNCIA SOCIAL E SEGURADOS	0,00	0,00	0,00	4.509.422,74	0,00	4.509.422,74
0572 MORAR MELHOR	855.597,65	0,00	0,00	0,00	0,00	855.597,65
1003 MOBILIDADE URBANA	0,00	43.381,70	0,00	94.112,15	0,00	137.514,85
9999 RESERVA DE CONTINGÊNCIA	0,00	0,00	0,00	0,00	595.769,16	595.769,16
<b>TOTAL</b>	<b>18.517.678,68</b>	<b>7.155.209,68</b>	<b>842.985,40</b>	<b>167.332.121,74</b>	<b>595.769,16</b>	<b>194.293.271,66</b>

PREFEITURA MUNICIPAL DE SANTA LUZIA  
AV. NAGIB HAICKEL S/N - CNPJ 08191001/0001-47

Orçamento Programa - Exercício de 2021

CAMPO DE ATUAÇÃO E LEGISLAÇÃO  
(§ único Art.22)

Quadro 01

Page 1

Lei: 545 Data: 18.12.2020

PODER 01 PODER LEGISLATIVO  
ORGAO 01 CAMARA MUNICIPAL DE SANTA LUZIA  
UNIDADE 00 CAMARA MUNICIPAL

CAMPO DE ATUACAO

LEGISLACAO

PREFEITURA MUNICIPAL DE SANTA LUZIA  
AV. NAGIB HACHEL S/N - CNPJ 0612.061/0001-47

Orçamento Programa - Exercício de 2021

Quadro 01

CAMPO DE ATUAÇÃO E LEGISLAÇÃO

Page 2

(§ unico, Art 22)

Lei: 545 Data: 18-12-2020

PODER 02 PODER EXECUTIVO  
ORGÃO 01 GABINETE DO PREFEITO  
UNIDADE 00 GABINETE DO PREFEITO

CAMPO DE ATUAÇÃO

LEGISLAÇÃO

PREFEITURA MUNICIPAL DE SANTA LUZIA  
AV. MAGIB NAICKEL S/N - CNPJ 06191001/0001-47

Orçamento Programa - Exercício de 2021

Quadro 01

**CAMPO DE ATUAÇÃO E LEGISLAÇÃO**

Page 3

(§ único Art 22)

Lei: 545 Data: 18/12/2020

PODER 02 PODER EXECUTIVO  
ORGÃO 02 PROCURADORIA GERAL DO MUNICÍPIO  
UNIDADE 00 PROCURADORIA GERAL DO MUNICÍPIO

CAMPO DE ATUAÇÃO

LEGISLAÇÃO

PREFEITURA MUNICIPAL DE SANTA LUZIA  
AV. NAGIB MAICKEL S/N - CNPJ 08191001/0001-47

Orçamento Programa - Exercício de 2021

CAMPO DE ATUAÇÃO E LEGISLAÇÃO  
(§ único Art 22)

Quadro 01

Page 4

Lei 545, Data 18/12/2020

PODER 02 PODER EXECUTIVO  
ORGÃO 03 CONTROLADORIA GERAL DO MUNICIPIO  
UNIDADE 00 CONTROLADORIA GERAL DO MUNICIPIO

CAMPO DE ATUAÇÃO

LEGISLAÇÃO

PREFEITURA MUNICIPAL DE SANTA LUZIA  
AV. NAGIB HAICKEL S/N - CNPJ 08181001/0001-47

Orçamento Programa - Exercício de 2021

Quadro 01

CAMPO DE ATUAÇÃO E LEGISLAÇÃO

Page 5

(§ único, Art 22)

Lei 545, Data 18/12/2020

PODER	02	PODER EXECUTIVO
ORGÃO	04	SEC MUN DE ADMINISTRAÇÃO, PLAN.TRÂN E MOB URBANA
UNIDADE	00	SEC MUN DE ADMINISTRAÇÃO, PLAN.TRÂN E MOB URBANA

---

CAMPO DE ATUACAO

LEGISLACAO

---

PREFEITURA MUNICIPAL DE SANTA LUZIA  
AV. NAQIB HAICKEL S/N - CNPJ 06191001/0001-47

Orçamento Programa - Exercício de 2021  
CAMPO DE ATUAÇÃO E LEGISLAÇÃO  
(§ único Art 22)

Quadro 01

Page 6

Lei 545 Data 18/12/2020

PODER 02 PODER EXECUTIVO  
ORGÃO 05 SEC MUN DE GOVERNO E GESTÃO  
UNIDADE 00 SEC MUN DE GOVERNO E GESTÃO

CAMPO DE ATUACAO

LEGISLACAO

PREFEITURA MUNICIPAL DE SANTA LUZIA

AV. NAGIB MACHUEL S/N - CNPJ 06191001/0001-47

Orçamento Programa - Exercício de 2021

Quadro 01

CAMPO DE ATUAÇÃO E LEGISLAÇÃO

Page 7

(§ único Art 22)

Lei 545 Data 18/12/2020

PODER 02 PODER EXECUTIVO  
ORGÃO 06 SEC MUN DE FAZENDA E FINANÇAS  
UNIDADE 00 SEC MUN DE FAZENDA E FINANÇAS

CAMPO DE ATUAÇÃO

LEGISLAÇÃO

PREFEITURA MUNICIPAL DE SANTA LUZIA  
AV. NAGIB HACRUEL S/N - CNPJ 08191001-0001-47

Orçamento Programa - Exercício de 2021

CAMPO DE ATUAÇÃO E LEGISLAÇÃO

(§ único Art 22)

Quadro 01

Page 8

Lei 545 Data 18.12.2020

PODER 02 PODER EXECUTIVO  
ORGÃO 07 SEC MUN DE SAUDE  
UNIDADE 00 SEC MUN DE SAUDE

CAMPO DE ATUAÇÃO

LEGISLAÇÃO

PREFEITURA MUNICIPAL DE SANTA LUZIA  
AV. NAGIB HAICKEL S/N - CNPJ 08.91001/0001-47

Orçamento Programa - Exercício de 2021

Quadro 01

CAMPO DE ATUAÇÃO E LEGISLAÇÃO

Page 8

(§ único, Art 22)

Lei: 545, Data: 18/12/2020

PODER 02 PODER EXECUTIVO  
ORGÃO 08 SEC. MUN. DE EDUCAÇÃO  
UNIDADE 00 SEC. MUN. DE EDUCAÇÃO

CAMPO DE ATUAÇÃO

LEGISLAÇÃO

**PREFEITURA MUNICIPAL DE SANTA LUZIA**  
AV. NAGIB HAICKEL S/N - CNPJ 06191001/0001-47

Orçamento Programático - Exercício de 2021

Quadro 01

**CAMPO DE ATUAÇÃO E LEGISLAÇÃO**

Page 10

(§ único Art 22)

Lei 545, Data 18/12/2020

PODER 02 PODER EXECUTIVO  
ORGÃO 09 SEC MUN DE ASSISTÊNCIA SOCIAL  
UNIDADE 00 BPO MUN DE ASSISTÊNCIA SOCIAL

CAMPO DE ATUAÇÃO

LEGISLAÇÃO

PREFEITURA MUNICIPAL DE SANTA LUZIA  
AV. NAGIB HAICKEL S/N - CNPJ 06191001/0001-47

Orçamento Programa - Exercício de 2021

CAMPO DE ATUAÇÃO E LEGISLAÇÃO  
(§ único, Art 22)

Quadro 01

Page 11

Lei 545 Data 18/12/2020

PODER	02	PODER EXECUTIVO
ORGÃO	10	SEC MUN DE OBRAS, INFRA-ESTRUTURA, URBANISMO E HABITAÇÃO
UNIDADE	00	SEC MUN DE OBRAS, INFRA-ESTRUTURA, URBANISMO E HABITAÇÃO

CAMPO DE ATUAÇÃO

LEGISLAÇÃO

PREFEITURA MUNICIPAL DE SANTA LUZIA  
AV. NAGIB HACHEL S/N - CNPJ 06191031/0001-47

Orçamento Programa - Exercício de 2021

Quadro 01

CAMPO DE ATUAÇÃO E LEGISLAÇÃO

Page 12

(§ único, Art 22)

Lei 545, Data 18/12/2020

PODER 02 PODER EXECUTIVO

ORGÃO 11 SEC. MUN. DE AGRICULTURA, PRODUÇÃO, PESCA E ABASTECIMENTO

UNIDADE 00 SEC. MUN. DE AGRICULTURA, PRODUÇÃO, PESCA E ABASTECIMENTO

CAMPO DE ATUAÇÃO

LEGISLAÇÃO

PREFEITURA MUNICIPAL DE SANTA LUZIA  
AV. NAGIB HAICKEL S/N - CNPJ 06191001/0001-47

Orçamento Programa - Exercício de 2021

CAMPO DE ATUAÇÃO E LEGISLAÇÃO  
(§ único, Art 22)

Quadro 01

Page 13

Lei 945 Data 18/12/2020

PODER. 02 PODER EXECUTIVO  
ORGÃO 12 SEC. MUN. DE MEIO AMBIENTE  
UNIDADE 00 SEC. MUN. DE MEIO AMBIENTE

---

CAMPO DE ATUAÇÃO

LEGISLAÇÃO

---

PREFEITURA MUNICIPAL DE SANTA LUZIA  
AV. NAGIB HAICKEL S/N - CNPJ 08191001/0001-47

Orçamento Programa - Exercício de 2021

CAMPO DE ATUAÇÃO E LEGISLAÇÃO

(§ único Art 22)

Quadro 01

Page 14

Lei: 545 Data: 18/12/2020

PODER 02 PODER EXECUTIVO  
ORGÃO 14 SEC MUN DE ESPORTE LAZER E JUVENTUDE  
UNIDADE 00 SEC MUN DE ESPORTE LAZER E JUVENTUDE

CAMPO DE ATUAÇÃO

LEGISLAÇÃO

PREFEITURA MUNICIPAL DE SANTA LUZIA  
AV. NAGIB HAICHAEL S/N - CNPJ 081810010001-47

Orçamento Programa - Exercício de 2021

CAMPO DE ATUAÇÃO E LEGISLAÇÃO  
(§ único, Art 22)

Quadro 01

Página 15

Lei 545 Data 18/12/2020

PODER	02	PODER EXECUTIVO
ORGÃO	15	FUNDO DE MAN E DES DA EDUC BÁS E VAL PROF EDUC-FUNDEB
UNIDADE	00	FUNDO DE MAN E DES DA EDUC BÁS E VAL PROF EDUC-FUNDEB
CAMPO DE ATUAÇÃO		LEGISLAÇÃO

PREFEITURA MUNICIPAL DE SANTA LUZIA  
AV. NAGIB HACHTEL S/N - CNPJ 061910010001-47

Orçamento Programa - Exercício de 2021

CAMPO DE ATUAÇÃO E LEGISLAÇÃO  
(§ unico, Art 22)

Quadro 01

Page 18

Lei 545 Data 18-12-2020

PODER 02 PODER EXECUTIVO  
ORGÃO 16 FUNDO MUNICIPAL DE SAUDE  
UNIDADE 00 FUNDO MUNICIPAL DE SAUDE

CAMPO DE ATUACAO

LEGISLACAO

PREFEITURA MUNICIPAL DE SANTA LUZIA  
AV. NAGIB MAICKEL S/N - CNPJ 08191001/0001-47

Orçamento Programa - Exercício de 2021

Quadro 01

CAMPO DE ATUAÇÃO E LEGISLAÇÃO

Page 18

(§ único, Art 22)

Lei 545, Data 18/12/2020

PODER 02 PODER EXECUTIVO

ORGÃO 18 INST. PREV. SOCIAL DOS SERVIDORES DE SANTA LUZIA-IPRESAL

UNIDADE 00 INST. PREV. SOCIAL DOS SERVIDORES DE SANTA LUZIA - IPRESAL

CAMPO DE ATUAÇÃO

LEGISLAÇÃO

PREFEITURA MUNICIPAL DE SANTA LUZIA  
AV. NAGIB HAICKEL S/N - CNPJ 0619100110001-47

Orçamento Programa - Exercício de 2021

Quadro 01

CAMPO DE ATUAÇÃO E LEGISLAÇÃO

Page 17

(§ único, Art 22)

Lei 545, Data 18/12/2020

PODER 02 PODER EXECUTIVO  
ORGÃO 17 FUNDO MUNICIPAL DE ASSISTÊNCIA SOCIAL  
UNIDADE 00 FUNDO MUNICIPAL DE ASSISTÊNCIA SOCIAL

CAMPO DE ATUAÇÃO

LEGISLAÇÃO

PREFEITURA MUNICIPAL DE SANTA LUZIA  
AV. NAGIB HAICKEL S/N - CNPJ 08181001000147

Orçamento Programa - Exercício de 2021

Quadro 01

CAMPO DE ATUAÇÃO E LEGISLAÇÃO

Page 10

(§ único, Art 22)

Lei 545, Data 18/12/2020

PODER 02 PODER EXECUTIVO  
ORGÃO 21 FUNDO MUNICIPAL DE MEIO AMBIENTE  
UNIDADE 00 FUNDO MUNICIPAL DE MEIO AMBIENTE

CAMPO DE ATUACAO

LEGISLACAO

PREFEITURA MUNICIPAL DE SANTA LUZIA  
AV. NAGIB HAKNEL S/N - CNPJ 06.910.010/0001-47

Orçamento Programa - Exercício de 2021

Quadro D1

CAMPO DE ATUAÇÃO E LEGISLAÇÃO

Page 20

(§ único, Art 22)

Lei 545, Data 18/12/2020

PODER 02 PODER EXECUTIVO  
ORGÃO 22 SECRETARIA DE CULTURA  
UNIDADE 00 SECRETARIA DE CULTURA

CAMPO DE ATUAÇÃO

LEGISLAÇÃO

PREFEITURA MUNICIPAL DE SANTA LUZIA  
AV. NAGIB HAICKEL S/N - CNPJ 06191001/0001-47

Orçamento Programa - Exercício de 2021

Quadro 01

CAMPO DE ATUAÇÃO E LEGISLAÇÃO

Page 21

(§ unico, Art 22)

Lei 545, Data 18/12/2020

PODER 06 RESERVA DE CONTIGENCIA

ORGÃO 99 RESERVA DE CONTIGENCIA

UNIDADE 00 RESERVA DE CONTIGENCIA

---

CAMPO DE ATUACAO

LEGISLACAO

---

**PREFEITURA MUNICIPAL DE SANTA LUZIA**

AV. MAGIB HAICKEL S/N CNPJ 08191001-0001-47

Orçamento Programa - Exercício de 2021

Quadro 02

**DESPESA DO ÓRGÃO POR ATIVIDADE E PROJETO SEGUNDO OS GRUPOS**

Página 1

Lei 545 Data 18/12/2020

PODER 01 PODER LEGISLATIVO  
ÓRGÃO 01 CÂMARA MUNICIPAL DE SANTA LUZIA

Funcional Programática		Grupo de Despesa	Total
Cod	Descrição		
01	Legislativa		3.480.000,00
01 031	Ação Legislativa		3.480.000,00
01 031 0011	MANUTENÇÃO DO PODER LEGISLATIVO		3.480.000,00
1001	AMPLIAÇÃO E REFORMA DA CÂMARA MUNICIPAL		48.861,10
4 4 90	INVESTIMENTOS	48.861,10	
1029	Aquisição de Veículos Automotores		23.362,70
4 4 90	INVESTIMENTOS	23.362,70	
2001	MANUTENÇÃO E FUNCIONAMENTO DAS ATIVIDADES ADMINISTRATIVAS		1.244.756,90
3 1 90	PESSOAL E ENCARGOS SOCIAIS	783.075,37	
3 3 90	OUTRAS DESPESAS CORRENTES	461.681,53	
2002	MANUTENÇÃO DAS ATIVIDADES LEGISLATIVAS		2.181.878,30
3 1 90	PESSOAL E ENCARGOS SOCIAIS	2.140.522,40	
3 3 90	OUTRAS DESPESAS CORRENTES	21.453,90	
TOTAL			3.480.000,00

**PREFEITURA MUNICIPAL DE SANTA LUZIA**

AV. NAGIB HAKKEL S/N - CNPJ 08121001/0001-47

Orçamento Programs - Exercício de 2021

Quadro 02

**DESPESA DO ÓRGÃO POR ATIVIDADE E PROJETO SEGUNDO OS GRUPOS**

Page 2

Lei 545 Data 18/12/2020

PODER 02 PODER EXECUTIVO  
ÓRGÃO 01 GABINETE DO PREFEITO

Funções Programáticas		Grupo de Despesa	Total
Cod	Descrição		
04	Administração		1 476 720 00
04 122	Administração Geral		1 476 720 00
04 122 0021	ADMINISTRAÇÃO DO GABINETE DO PREFEITO		1 476 720 00
1014	Aquisição de Equipamentos para o Gabinete		56 720 00
4 4 80	INVESTIMENTOS	56 720 00	
2013	Manutenção de Funcionamento do Gabinete do Prefeito		1 420 000 00
3 1 80	PESSOAL E ENCARGOS SOCIAIS	1 285 041 70	
3 1 91	PESSOAL E ENCARGOS SOCIAIS	22 185 80	
3 3 90	OUTRAS DESPESAS CORRENTES	132 762 50	
TOTAL			1 476 720 00

**PREFEITURA MUNICIPAL DE SANTA LUZIA**

AV. NAGIB HAICKEL S/N - CNPJ 08181001/0001-47

Orçamento Programa - Exercício de 2021

Quadro 02

**DESPESA DO ÓRGÃO POR ATIVIDADE E PROJETO SEGUNDO OS GRUPOS**

Página 3

Lei: 545 Data: 18.12.2020

PODER	02	PODER EXECUTIVO	
ORGÃO	02	PROCURADORIA GERAL DO MUNICÍPIO	
Funções Programáticas		Grupo de Despesa	Total
Cod	Descrição		
04	Administração		510 000 00
04 092	Assessoria Jurídica		510 000 00
04 092 0140	ASSESSORIA JURIDICA MUNICIPAL		510 000 00
1113	Aquisição de equipamentos para a Procuradoria do Município		40 000 00
4 4 90	INVESTIMENTOS	40 000 00	
2116	Manutenção e Funcionamento da Procuradoria Geral do Município		470 000 00
3 1 90	PESSOAL E ENCARGOS SOCIAIS	383 438 38	
3 1 91	PESSOAL E ENCARGOS SOCIAIS	1 109 79	
3 3 90	OUTRAS DESPESAS CORRENTES	65 453 63	
TOTAL			510 000 00

**PREFEITURA MUNICIPAL DE SANTA LUZIA**

AV. NAGIB HACHEL S/N - CNPJ 08161001/0001-47

Orçamento Programa - Exercício de 2021

Quadro 02

**DESPESA DO ÓRGÃO POR ATIVIDADE E PROJETO SEGUNDO OS GRUPOS**

Page 4

Lei 545 Data 18/12/2020

PODER 02 PODER EXECUTIVO  
ÓRGÃO 03 CONTROLADORIA GERAL DO MUNICÍPIO

Funcional Programática		Grupo de Despesa	Total
Cod	Descrição		
04	Administração		203 380 00
04 124	Controle Interno		203 380 00
04 124 0002	MANUTENÇÃO DO CONTROLE INTERNO		203 380 00
1114	Aquisição de equipamentos para Controladores do Município		30 000 00
4 4 90	INVESTIMENTOS	30 000 00	
2117	Manutenção e funcionamento da Controladoria Geral do Município		173 380 00
3 1 90	PESSOAL E ENCARGOS SOCIAIS	148 110 88	
3 1 91	PESSOAL E ENCARGOS SOCIAIS	1 108 79	
3 3 90	OUTRAS DESPESAS CORRENTES	20 159 33	
TOTAL			203 380 00

**PREFEITURA MUNICIPAL DE SANTA LUZIA**

AV. NAGIB HAICKEL S/N - CNPJ 06191001/0001-47

Orçamento Programa - Exercício de 2021

Quadro 02

**DESPESA DO ÓRGÃO POR ATIVIDADE E PROJETO SEGUNDO OS GRUPOS**

Page 5

Lei 545 Data 18-12-2020

PODER 02  
ÓRGÃO 04

PODER EXECUTIVO  
SEC. MUN. DE ADMINISTRAÇÃO, PLANEJ. E MOB. URBANA

Funcional Programática		Grupo de Despesa	Total
Cod	Descrição		
04	Administração		R 166.793,50
04 122	Administração Geral		R 166.793,50
04 122 0003	MANUTENÇÃO GERAL DA ADMINISTRAÇÃO		R 166.793,50
1003	Aquisição de Equipamentos e Material Permanente para o Setor		209.110,00
4 4 90	INVESTIMENTOS	209.110,00	
1137	Implantar o Sistema de Atendimento ao Cidadão		25.000,00
4 4 90	INVESTIMENTOS	25.000,00	
2016	Man. e Func. da Sec. de Administração, Planej. Transp. e Mob. Urbana		5.870.683,50
3 1 90	PESSOAL E ENCARGOS SOCIAIS	2.827.443,50	
3 1 91	PESSOAL E ENCARGOS SOCIAIS	44.391,90	
3 2 90	JUROS E ENCARGOS DA DÍVIDA	105.414,70	
3 3 90	OUTRAS DESPESAS CORRENTES	2.893.433,70	
2182	Manutenção/Funcionamento do Sistema de Atendimento ao Cidadão		17.000,00
3 3 90	OUTRAS DESPESAS CORRENTES	17.000,00	
2708	Capacitação Profissional		45.000,00
3 3 90	OUTRAS DESPESAS CORRENTES	45.000,00	
06	Segurança Pública		110.000,00
06 182	Defesa Civil		110.000,00
06 182 0010	GUARDA MUNICIPAL		110.000,00
1129	Aquisição de Equipamentos e Materiais Permanente para a Guarda Municipal		59.000,00
4 4 90	INVESTIMENTOS	59.000,00	
2005	Manutenção e Funcionamento da Guarda Municipal		51.000,00
3 1 90	PESSOAL E ENCARGOS SOCIAIS	10.825,81	
3 1 91	PESSOAL E ENCARGOS SOCIAIS	887,83	
3 3 90	OUTRAS DESPESAS CORRENTES	39.286,56	
26	Transporte		137.714,85
26 451	Infra-Estrutura Urbana		137.714,85
26 451 1003	MOBILIDADE URBANA		137.714,85
1133	Aquisição de equipamentos para Sinalização Vertical e Horizontal		43.382,70
4 4 90	INVESTIMENTOS	43.382,70	
2198	Ordenamento no Trânsito		94.332,15
3 3 90	OUTRAS DESPESAS CORRENTES	94.332,15	
28	Encargos Especiais		413.750,00
28 845	Transferências		413.750,00
28 845 0008	FORMAÇÃO DO PATRIMÔNIO DO SERVIDOR PÚBLICO		413.750,00
2010	Contribuições ao PASEP		413.750,00
3 7 90	JUROS E ENCARGOS DA DÍVIDA	11.097,90	
3 3 90	OUTRAS DESPESAS CORRENTES	402.652,10	
<b>TOTAL</b>			<b>R 8.828.258,35</b>

**PREFEITURA MUNICIPAL DE SANTA LUZIA**

AV. NAGIB HAICKEL S/N - CNPJ 0819100140001-47

Orçamento Programa - Exercício de 2021

Quadro 02

**DESPESA DO ÓRGÃO POR ATIVIDADE E PROJETO SEGUNDO OS GRUPOS**

Page 8

Lei: 545 Data: 18/12/2020

PODER 02                      PODER EXECUTIVO  
ÓRGÃO 05                    SEC. MUN. DE GOVERNO E GESTÃO

Funcional Programática		Grupo de Despesa	Total
Cod	Descrição		
04	Administração		123 410 00
04 122	Administração Geral		123 410 00
04 122 0007	ADMINISTRAÇÃO GERAL		123 410 00
1003	Aquisição de Equipamentos e Material Permanente para o Setor		30 000 00
4 4 90	INVESTIMENTOS	30 000 00	
2011	Manutenção e Funcionamento da Secretaria de Governo e Gestão		93 410 00
3 1 90	PESSOAL E ENCARGOS SOCIAIS	87 365 98	
3 1 91	PESSOAL E ENCARGOS SOCIAIS	832 34	
3 3 90	OUTRAS DESPESAS CORRENTES	5 181 70	
TOTAL			123 410 00

**PREFEITURA MUNICIPAL DE SANTA LUZIA**

AV. MAGIB NAICKEL S/N - CNPJ 08191001/0001-47

Orçamento Programa - Exercício de 2021

Quadro 02

**DESPESA DO ÓRGÃO POR ATIVIDADE E PROJETO SEGUNDO OS GRUPOS**

Page 7

Lei 545 Data 18/12/2020

PODER 02                      PODER EXECUTIVO  
ÓRGÃO 08                    SEC. MUN. DE FAZENDA E FINANÇAS

Funcional Programática		Grupo de Despesa	Total
Cod	Descrição		
04	Administração		260 000 00
04 123	Administração Financeira		260 000 00
04 123 0004	ADMINISTRAÇÃO DE RECURSOS MUNICIPAIS		260 000 00
2003	Manutenção e Funcionamento da Sec. Mun. de Fazenda e Finanças		260 000 00
3 1 90	PESSOAL E ENCARGOS SOCIAIS	149 568 23	
3 1 91	PESSOAL E ENCARGOS SOCIAIS	5 548 95	
3 3 90	OUTRAS DESPESAS CORRENTES	104 882 82	
28	Encargos Especiais		969 868 00
28 123	Administração Financeira		969 868 00
28 123 0047	AMORTIZAÇÃO DE DIVIDAS		969 868 00
2005	Amortização de Dívida do INSS - IPRESAL		492 678 30
3 2 90	JUROS E ENCARGOS DA DIVIDA	54 934 60	
3 3 90	OUTRAS DESPESAS CORRENTES	33 263 70	
4 8 90	AMORTIZAÇÃO DA DIVIDA	404 450 00	
2009	Amortização de Dívida do PASEP		477 209 70
3 2 90	JUROS E ENCARGOS DA DIVIDA	180 895 77	
3 3 90	OUTRAS DESPESAS CORRENTES	7 768 53	
4 8 90	AMORTIZAÇÃO DA DIVIDA	288 545 40	
TOTAL			1 229 868 00

**PREFEITURA MUNICIPAL DE SANTA LUZIA**

AV. MAGIB HAICKEL S/N - CNPJ 06.191001/0001-47

Orçamento Programa - Exercício de 2021

Quadro 02

DESPESA DO ÓRGÃO POR ATIVIDADE E PROJETO SEGUNDO OS GRUPOS

Page 8

Lei 545, Data 15/12/2020

PODER 02  
ÓRGÃO 07

PODER EXECUTIVO  
SEC MUN DE SAUDE

Funcional Programática		Grupo de Despesa	Total
Cod	Descrição		
10	Saúde		4.361.725,42
10 122	Administração Geral		4.361.725,42
10 122 0043	ADMINISTRAÇÃO DA SAÚDE PÚBLICA MUNICIPAL		3.955.463,61
1007	AQUISIÇÃO DE IMOVEIS PARA O SETOR		47.400,00
4 4 90	INVESTIMENTOS	47.400,00	
1030	Aquisição de Equipamentos para a Secretaria de Saúde		49.250,00
4 4 90	INVESTIMENTOS	49.250,00	
1031	Construção, Reforma e/ou Ampliação da Sec. de Saúde		172.418,12
4 4 90	INVESTIMENTOS	172.418,12	
1138	Implantação, Reforma/Ampliação do Centro Marcação de Consultas		47.500,00
4 4 90	INVESTIMENTOS	47.500,00	
2032	Manutenção e Funcionamento da Secretaria de Saúde		3.636.897,49
3 1 90	PESSOAL E ENCARGOS SOCIAIS	2.339.336,43	
3 1 91	PESSOAL E ENCARGOS SOCIAIS	554,89	
3 3 90	OUTRAS DESPESAS CORRENTES	1.296.006,17	
10 122 0067	PROGRAMA CONSULTÓRIO NA RUA		406.261,81
1139	Aquisição de equipamentos para o Programa Consultório na RUA		273.241,97
4 4 90	INVESTIMENTOS	273.241,97	
2163	Manutenção e Funcionamento do Programa Consultório na Rua		133.019,84
3 3 90	OUTRAS DESPESAS CORRENTES	133.019,84	
TOTAL			4.361.725,42

**PREFEITURA MUNICIPAL DE SANTA LUZIA**

AV NAGIB HACHIKEL S/N - CNPJ 08.91001/0001-47

Orçamento Programa - Exercício de 2021

Quadro 02

DE SPESA DO ÓRGÃO POR ATIVIDADE E PROJETO SEGUNDO OS GRUPOS

Página 9

Lei 545 Data 18.12.2020

PODER 02  
ÓRGÃO 08

PODER EXECUTIVO  
BEC MUN DE EDUCAÇÃO

Funcional Programática		Grupo de Despesa	Total
Cod	Descrição		
12	Educação		13.458.138,44
12 122	Administração Geral		291.140,33
12 122 0017	EDUCAÇÃO DE QUALIDADE A SERVIÇO DO POVO		100.890,00
1029	Aquisição de Veículos Automotores		100.890,00
4 4 90	INVESTIMENTOS	100.890,00	
12 122 0058	TRANSPORTE ESCOLAR DE QUALIDADE		190.250,33
1088	Aquisição de Veículos para Transporte Escolar		190.250,33
4 4 90	INVESTIMENTOS	190.250,33	
12 128	Formação de Recursos Humanos		31.875,83
12 128 0017	EDUCAÇÃO DE QUALIDADE A SERVIÇO DO POVO		31.875,83
2031	Capacitação de Professores		31.875,83
3 3 90	OUTRAS DESPESAS CORRENTES	31.875,83	
12 361	Ensino Fundamental		10.743.090,85
12 361 0017	EDUCAÇÃO DE QUALIDADE A SERVIÇO DO POVO		4.349.451,63
1029	Aquisição de Veículos Automotores		78.676,40
4 4 90	INVESTIMENTOS	78.676,40	
1140	Reforma e Ampliação de Escola Técnica Agrícola		38.641,46
4 4 90	INVESTIMENTOS	38.641,46	
2091	Manutenção e Funcionamento da Secretaria Municipal de Educação		3.285.831,62
3 1 90	PESSOAL E ENCARGOS SOCIAIS	1.985.008,53	
3 1 91	PESSOAL E ENCARGOS SOCIAIS	11.047,90	
3 3 90	OUTRAS DESPESAS CORRENTES	1.279.725,39	
2092	Manutenção e Funcionamento do Ensino Fundamental		880.514,56
3 1 90	PESSOAL E ENCARGOS SOCIAIS	354.474,10	
3 1 91	PESSOAL E ENCARGOS SOCIAIS	1.109,79	
3 3 90	OUTRAS DESPESAS CORRENTES	524.930,67	
2184	Manutenção e Funcionamento dos Conselhos Educacionais		68.587,38
3 1 90	PESSOAL E ENCARGOS SOCIAIS	20.631,11	
3 3 90	OUTRAS DESPESAS CORRENTES	48.056,26	
12 361 0020	MANUTENÇÃO DOS RECURSOS VINCULADOS		2.222.152,89
1024	Aquisição de Equipamentos e Material Permanente - QSE		54.834,61
4 4 90	INVESTIMENTOS	54.834,61	
2025	Manutenção e Funcionamento do Salário Educação - QSE		250.812,53
3 3 90	OUTRAS DESPESAS CORRENTES	250.812,53	
2026	Manutenção e Funcionamento do Prog. Dinheiro Direto na Escola - PDDE		49.940,56
3 3 90	OUTRAS DESPESAS CORRENTES	49.940,56	
2028	Manutenção e Funcionamento do Prog. de Alimentação Escolar - PNAE		1.866.485,00
3 3 90	OUTRAS DESPESAS CORRENTES	1.866.485,00	
12 361 0051	ESCOLA DECENTE		3.850.985,04
1005	Construção, Reforma e/ou Ampliação de Escolas Municipais		3.145.341,42
4 4 90	INVESTIMENTOS	3.145.341,42	
1006	Aquisição de Equipamentos Materiais Permanentes para as Escolas		188.664,30
4 4 90	INVESTIMENTOS	188.664,30	
1123	Aquisição Cartões Escolares		110.812,53
4 4 90	INVESTIMENTOS	110.812,53	
1141	Construção, Reforma, Ampliação do Instituto Municipal de Estudos e Pesquisas		150.687,29
4 4 90	INVESTIMENTOS	150.687,29	
	Manutenção e Funcionamento do Instituto Municipal de Estudos e Pesquisas		

**PREFEITURA MUNICIPAL DE SANTA LUZIA**

AV. MAG. B. HAICKEL S/N - CNPJ 0819 001 0001-47

Orçamento Programa - Exercício de 2021

Quadro 02

**DESPESA DO ÓRGÃO POR ATIVIDADE E PROJETO SEGUNDO OS GRUPOS**

Página 10

Lei 546 Data 18/12/2020

PODER 02  
ÓRGÃO 08

MODER EXECUTIVO  
SEC. MUN. DE EDUCAÇÃO

Funcional Programática		Grupo de Despesa		Total
Cod	Descrição			
	2185			55 489 50
	3 3 90	OUTRAS DESPESAS CORRENTES	55 489 50	
12 361 0053	EDUCAÇÃO DE QUALIDADE A SERVIÇO DO POVO			83 234 25
	2174	Realizar Formação Continuada para Professores e Profissionais da Educação		83 234 25
	3 3 90	OUTRAS DESPESAS CORRENTES	83 234 25	
12 361 0055	AVALIANDO VALORIZANDO E PREMIANDO INCENTIVO E CONSTANTE BUSCA DE MELHORIA DOS INDICADORES EDUCACIONAIS LUZIENSES			160 364 65
	2175	Realizar Eventos voltados a Educação		77 130 40
	3 3 90	OUTRAS DESPESAS CORRENTES	77 130 40	
	2176	Aquisição de uniformes para alunos/Profissionais da Educação		83 234 25
	3 3 90	OUTRAS DESPESAS CORRENTES	83 234 25	
12 361 0058	TRANSPORTE ESCOLAR DE QUALIDADE			278 892 58
	2039	Manutenção e Funcionamento do Prog. de Transporte Escolar - PNAE		278 892 58
	3 3 90	OUTRAS DESPESAS CORRENTES	278 892 58	
12 365	Educação Infantil			2 352 173 19
12 365 0020	MANUTENÇÃO DOS RECURSOS VINCULADOS			956 271 41
	1024	Aquisição de Equipamentos e Material Permanente - QSE		54 934 61
	4 4 90	INVESTIMENTOS	54 934 61	
	2025	Manutenção e Funcionamento do Setor Educação - QSE		174 035 25
	3 3 90	OUTRAS DESPESAS CORRENTES	174 035 25	
	2026	Manutenção e Funcionamento do Prog. Dinheiro Direto na Escola - PDDE		32 940 55
	3 3 90	OUTRAS DESPESAS CORRENTES	32 940 55	
	2028	Manutenção e Funcionamento do Prog. de Alimentação Escolar - PNAE		694 361 00
	3 3 90	OUTRAS DESPESAS CORRENTES	694 361 00	
12 365 0051	ESCOLA DECENTE			110 812 53
	1123	Aquisição Cartões Escolares		110 812 53
	4 4 90	INVESTIMENTOS	110 812 53	
12 365 0052	CUIDANDO DA CRIANÇA LUZIENSE			1 163 587 24
	1121	Aquisição de Móveis, Equipamentos e Materiais Permanentes para o Ensino Infantil		122 078 90
	4 4 90	INVESTIMENTOS	122 078 90	
	1124	Construção de Creches e/ou Centros de Educação Infantil		432 818 10
	4 4 90	INVESTIMENTOS	432 818 10	
	1125	Reforma/Ampliação de Creches e Pré-escolas		255 251 70
	4 4 90	INVESTIMENTOS	255 251 70	
	1126	Aquisição de Livros Didáticos		105 430 05
	4 4 90	INVESTIMENTOS	105 430 05	
	2172	Manutenção e Funcionamento do Ensino Infantil		170 860 09
	3 1 80	PESSOAL E ENCARGOS SOCIAIS	101 545 78	
	3 1 91	PESSOAL E ENCARGOS SOCIAIS	1 664 68	
	3 3 90	OUTRAS DESPESAS CORRENTES	67 649 63	
	2173	Realização de eventos voltados à Educação Infantil		77 130 40
	3 3 90	OUTRAS DESPESAS CORRENTES	77 130 40	
12 365 0056	TRANSPORTE ESCOLAR DE QUALIDADE			121 522 01
	2039	Manutenção e Funcionamento do Prog. de Transporte Escolar - PNAE		121 522 01
	3 3 90	OUTRAS DESPESAS CORRENTES	121 522 01	
12 366	Educação de Jovens e Adultos			22 611 97
12 366 0020	MANUTENÇÃO DOS RECURSOS VINCULADOS			22 611 97

**PREFEITURA MUNICIPAL DE SANTA LUZIA**

AV. NAGIB HAICHAEL B.N. - CNPJ: 06.9100.0001-47

Orçamento Programa - Exercício de 2021

Quadro 02

**DESPESA DO ÓRGÃO POR ATIVIDADE E PROJETO SEGUNDO OS GRUPOS**

Página 11

Lei: 545 Data: 18/12/2020

PODER 02                      PODER EXECUTIVO  
ÓRGÃO 08                    SEC. MUN. DE EDUCAÇÃO

Funcional Programática		Grupo de Despesa	Total
Cod	Descrição		
2083	Manutenção e Funcionamento do Prog. Brasil Alfabetizado - BRALF		22.811,97
3 3 90	OUTRAS DESPESAS CORRENTES	22.811,97	
12 367	Educação Especial		17.148,27
12 367 0017	EDUCAÇÃO DE QUALIDADE A SERVIÇO DO POVO		17.148,27
2125	Manutenção e Funcionamento de Educação Especial		17.148,27
3 1 90	PESSOAL E ENCARGOS SOCIAIS	9.508,84	
3 3 90	OUTRAS DESPESAS CORRENTES	7.637,43	
26	Transporte		100.880,00
26 122	Administração Geral		100.880,00
26 122 0056	TRANSPORTE ESCOLAR DE QUALIDADE		100.880,00
1088	Aquisição de Veículos para Transporte Escolar		100.880,00
4 4 90	INVESTIMENTOS	100.880,00	
TOTAL			13.558.028,44

**PREFEITURA MUNICIPAL DE SANTA LUZIA**

AV. NAGIB MAICKEL S/N - CNPJ 06191001/0001-47

Orçamento Programa - Exercício de 2021

Quadro 02

**DESPESA DO ÓRGÃO POR ATIVIDADE E PROJETO SEGUNDO OS GRUPOS**

Page 12

Lei: 545, Data: 18/12/2020

PODER		PODER EXECUTIVO			
ORGÃO		08		SEC MUN DE ASSISTÊNCIA SOCIAL	
Funcional Programática		Grupo de Despesa		Total	
Cod	Descrição				
08	Assistência Social			2 109 849 00	
08 122	Administração Geral			1 747 149 00	
08 122 0058	ORGANIZAÇÃO E MODERNIZAÇÃO ADMINISTRATIVA			1 747 149 00	
1068	Construção, Reforma e Ampliação de Sec. de Assistência Social			85 000 00	
4 4 90	INVESTIMENTOS	85 000 00			
1080	Aquisição de Equipamentos para a Sec de Assistência Social			82 149 00	
4 4 90	INVESTIMENTOS	82 149 00			
2070	Manutenção e Funcionamento da Secretaria de Assistência Social			1 800 000 00	
3 1 90	PESSOAL E ENCARGOS SOCIAIS	1 340 071 42			
3 1 91	PESSOAL E ENCARGOS SOCIAIS	27 744 75			
3 3 90	OUTRAS DESPESAS CORRENTES	232 183 83			
08 243	Assistência à Criança e ao Adolescente			197 500 00	
08 243 0058	CONTROLE SOCIAL			197 500 00	
2020	Manutenção e Funcionamento do Cons. Munic. da Criança e do Adolescente			197 500 00	
3 3 90	OUTRAS DESPESAS CORRENTES	197 500 00			
08 244	Assistência Comunitária			185 000 00	
08 244 0058	CONTROLE SOCIAL			185 000 00	
2022	Manutenção e Funcionamento do Conselho Tutelar			120 000 00	
3 1 90	PESSOAL E ENCARGOS SOCIAIS	8 433 21			
3 3 90	OUTRAS DESPESAS CORRENTES	110 566 79			
2075	Manutenção e Funcionamento do Conselho Municipal de Assistência e Capacitação dos Conselheiros e Atores Sociais			45 000 00	
3 3 90	OUTRAS DESPESAS CORRENTES	45 000 00			
TOTAL				2 109 849 00	

**PREFEITURA MUNICIPAL DE SANTA LUZIA**

AV. NAGIB MAUCKEL S/N - CNPJ 06181001/0001-47

Orçamento Programa - Exercício de 2021

Quadro 02

**DESPESA DO ÓRGÃO POR ATIVIDADE E PROJETO SEGUNDO OS GRUPOS**

Page 13

Lei 345 Data 18-12-2020

PODER		PODER EXECUTIVO			
ORGÃO		SEC MUN DE OBRAS INFRA-ESTRUTURA, URBANISMO E HABITAÇÃO			
Funcional Programática		Grupo de Despesa		Total	
Cod	Descrição				
04	Administração			4 202 304,08	
04 122	Administração Geral			4 202 304,08	
04 122 0038	SUPERVISÃO E COORDENAÇÃO SUPERIOR			4 202 304,08	
2088	Manutenção e Funcionamento da Secretaria Municipal de Obras, Infra-Estrutura			4 202 304,08	
	Urbanismo e Habitação				
3 1 90	PESSOAL E ENCARGOS SOCIAIS	2 509 072,87			
3 1 91	PESSOAL E ENCARGOS SOCIAIS	9 433,22			
3 3 90	OUTRAS DESPESAS CORRENTES	1 653 796,17			
15	Urbanismo			3 853 319,74	
15 451	Infra-Estrutura Urbana			3 853 319,74	
15 451 0038	CEMITÉRIOS			77 130,41	
1008	Construção, Reforma-Ampliação em Cemitérios			55 488,50	
4 4 90	INVESTIMENTOS	55 488,50			
2099	Conservação e Manutenção de Cemitérios			21 640,91	
3 3 90	OUTRAS DESPESAS CORRENTES	21 640,91			
15 451 0040	PRAÇAS, PARQUES E JARDINS			1 373 671,38	
1065	Construção de Praças, Parques e Jardins			1 338 158,10	
4 4 90	INVESTIMENTOS	1 338 158,10			
2088	Conservação e Manutenção de Praças, Parques e Jardins			35 513,28	
3 3 90	OUTRAS DESPESAS CORRENTES	35 513,28			
15 451 0180	INFRA-ESTRUTURA URBANA			2 202 517,95	
1055	Construção de Mão-de-obra e Serviços em Vias Públicas			11 087,90	
4 4 90	INVESTIMENTOS	11 087,90			
1101	Aquisição de Imóveis e/ou Terrenos			55 488,50	
4 4 90	INVESTIMENTOS	55 488,50			
1131	Pavimentação de ruas e logradouros			1 802 438,68	
4 4 90	INVESTIMENTOS	1 802 438,68			
1134	Construção, Reforma e/ou Ampliação de Centro de Convenções			100 890,00	
4 4 90	INVESTIMENTOS	100 890,00			
1136	Reforma / Ampliação de Terminal Rodoviário			121 068,00	
4 4 90	INVESTIMENTOS	121 068,00			
2100	Manutenção de Logradouros e Edifícios Públicos			111 533,89	
3 3 90	OUTRAS DESPESAS CORRENTES	111 533,89			
16	Habitação			855 597,85	
16 482	Habitação Urbana			855 597,85	
16 482 0572	MORAR MELHOR			855 597,85	
1130	Construção de Casas Populares			855 597,85	
4 4 90	INVESTIMENTOS	855 597,85			
17	Saneamento			2 297 490,82	
17 511	Saneamento Básico Rural			810 384,50	
17 511 0088	ABASTECIMENTO D'ÁGUA			810 384,50	
1038	Construção e/ou Ampliação de Barragens e Açudes			86 587,40	
4 4 90	INVESTIMENTOS	86 587,40			
1039	Aterro de Poços Artesianais			543 797,10	
4 4 90	INVESTIMENTOS	543 797,10			
17 512	Saneamento Básico Urbano			1 647 098,42	
17 512 0088	ABASTECIMENTO D'ÁGUA			1 647 098,42	

**PREFEITURA MUNICIPAL DE SANTA LUZIA**

AV. NAGIB HAKEL S/N - CNPJ 06191001-0001-47

Orçamento Programa - Exercício de 2021

Quadro 02

**DESPESA DO ÓRGÃO POR ATIVIDADE E PROJETO SEGUNDO OS GRUPOS**

Página 14

Lei 545 Data 18/12/2020

PODER		PODER EXECUTIVO	
ORGÃO		SEC. MUN. DE OBRAS, INFRA-ESTRUTURA, URBANISMO E HABITAÇÃO	
Funcional Programática		Grupo de Despesa	Total
Cod	Descrição		
1037	Construção, Reforma e/ou Ampliação do Sistema de Abastecimento de água		431.153,41
4 4 90	INVESTIMENTOS	431.153,41	
1081	Aquisição de Equipamentos para Manutenção do Sistema de Abastecimento de água		90.248,10
4 4 90	INVESTIMENTOS	90.248,10	
2038	Manutenção e Funcionamento do Sistema de Abastecimento d'água		1.125.666,91
3 3 90	OUTRAS DESPESAS CORRENTES	1.125.666,91	
25	Energia		750.135,81
25 752	Energia Elétrica		750.135,81
25 752 0039	PROGRAMA LUZ PARA TODOS		750.135,81
1087	Implantação e/ou Ampliação do Sistema de Eletificação		110.860,10
4 4 90	INVESTIMENTOS	110.860,10	
2101	Manutenção e Funcionamento da Iluminação Pública		839.275,71
3 3 90	OUTRAS DESPESAS CORRENTES	839.275,71	
26	Transporte		5.393.229,83
26 782	Transporte Rodoviário		5.393.229,83
26 782 0042	ESTRADAS VICINAIS		5.393.229,83
1018	Construção e Restauração de Estradas, Pontes e Bueiros		4.090.000,00
4 4 90	INVESTIMENTOS	4.090.000,00	
2102	Manutenção e Conservação de Estradas, Pontes e Bueiros		1.303.229,83
3 3 90	OUTRAS DESPESAS CORRENTES	1.303.229,83	
TOTAL			17.112.038,01

**PREFEITURA MUNICIPAL DE SANTA LUZIA**

AV. NAGIB NAICKEL S/N - CNPJ 06191001/0001-47

Orçamento Programa - Exercício de 2021

Quadro 02

**DESPESA DO ÓRGÃO POR ATIVIDADE E PROJETO SEGUNDO OS GRUPOS**

Page 15

Lei 545, Data 18/12/2020

PODER		PODER EXECUTIVO	
ORGÃO		SEC. MUN. DE AGRICULTURA, PRODUÇÃO, PESCA E ABASTECIMENTO	
Funcional Programática		Grupo de Despesa	Total
Cod	Descrição		
20	Agricultura		2.338.468,00
20 122	Administração Geral		1.253.154,83
20 122 0031	AQUISIÇÃO DE EQUIPAMENTO E MOBILIÁRIO		32.183,91
1054	Aquisição de Equipamentos para a Secretaria		32.183,91
4 4 90	INVESTIMENTOS	32.183,91	
20 122 0245	INCENTIVO A PRODUÇÃO AGRÍCOLA		150.275,65
1132	Construção, Reforma, Ampliação da Casa do Agricultor		78.136,30
4 4 90	INVESTIMENTOS	78.136,30	
2179	Manutenção e Funcionamento da Casa do Agricultor		72.139,35
3 3 90	OUTRAS DESPESAS CORRENTES	72.139,35	
20 122 0354	SUPERVISÃO E CONTROLE		1.070.695,27
1084	Construção, Reforma e/ou Ampliação da Secretaria de Agricultura, Produção, Pesca e Abastecimento		87.562,43
4 4 90	INVESTIMENTOS	87.562,43	
2069	Manutenção e Funcionamento da Secretaria de Agricultura, Produção, Pesca e Abastecimento		983.132,84
3 1 90	PESSOAL E ENCARGOS SOCIAIS	787.254,91	
3 1 91	PESSOAL E ENCARGOS SOCIAIS	4.436,16	
3 3 90	OUTRAS DESPESAS CORRENTES	191.436,77	
20 128	Formação de Recursos Humanos		38.842,65
20 128 0018	MAIS PRODUÇÃO		38.842,65
2018	Capacitação de Produtores Rurais		38.842,65
3 3 90	OUTRAS DESPESAS CORRENTES	38.842,65	
20 805	Abastecimento		1.013.958,54
20 805 0015	PROJETOS COMUNITÁRIOS		82.679,36
1101	Aquisição de Imóveis e/ou Terrenos		54.379,71
4 4 90	INVESTIMENTOS	54.379,71	
2056	Participação em Projetos Comunitários		28.299,65
3 3 90	OUTRAS DESPESAS CORRENTES	28.299,65	
20 805 0018	MAIS PRODUÇÃO		113.198,58
2023	Incentivo às Atividades de Produção Animal		32.738,80
3 3 90	OUTRAS DESPESAS CORRENTES	32.738,80	
2058	Apoio à Atividade de Produção Agrícola		80.459,78
3 3 90	OUTRAS DESPESAS CORRENTES	80.459,78	
20 805 0085	PROGRAMA DE AQUISIÇÃO DE ALIMENTOS - PAA		72.136,35
2207	Manutenção e Funcionamento do Programa de Aquisição de Alimentos		72.136,35
3 3 90	OUTRAS DESPESAS CORRENTES	72.136,35	
20 805 0088	PROGRAMA NACIONAL DE ALIMENTAÇÃO ESCOLAR - PNAE		122.076,90
2178	Incentivos às Atividades de Produção		122.076,90
3 3 90	OUTRAS DESPESAS CORRENTES	122.076,90	
20 805 0090	MAIS SEMENTES		138.722,56
1101	Aquisição de Imóveis e/ou Terrenos		84.233,06
4 4 90	INVESTIMENTOS	84.233,06	
2178	Incentivos às Atividades de Produção		55.489,50
3 3 90	OUTRAS DESPESAS CORRENTES	55.489,50	
20 805 0211	MECANIZAÇÃO AGRÍCOLA		111.029,44
1052	Aquisição de Veículos, Tratores e Máquinas		49.436,10
4 4 90	INVESTIMENTOS	49.436,10	

**PREFEITURA MUNICIPAL DE SANTA LUZIA**

AV. NAGIB HAICKEL S/N - CNPJ 08161001/0001-47

Orçamento Programa - Exercício de 2021

Quadro 02

**DESPESA DO ÓRGÃO POR ATIVIDADE E PROJETO SEGUNDO OS GRUPOS**

Page 18

Lei 345, Data 18/12/2020

PODER 02                      PODER EXECUTIVO  
ÓRGÃO 11                    SEC. MUN. DE AGRICULTURA, PRODUÇÃO, PESCA E ABASTECIMENTO

Funcional Programática		Grupo de Despesa	Total
Cod	Descrição		
	2080 Implantação do Programa de Abastecimento		61.593,34
3 3 90	OUTRAS DESPESAS CORRENTES	61.593,34	
20 605 0220	FEIRAS, MERCADOS E MATADOUROS		373.115,35
1085	Construção, Reforma e/ou Ampliação de Feiras, Mercados e Matadouros		190.000,00
4 4 90	INVESTIMENTOS	190.000,00	
2029	Conservação e Manutenção de Feiras, Mercados e Matadouros		183.115,35
3 3 90	OUTRAS DESPESAS CORRENTES	183.115,35	
20 607	Irrigação		32.531,98
20 607 0211	MECANIZAÇÃO AGRÍCOLA		32.531,98
1104	Aquisição de Equipamentos		3.952,51
4 4 90	INVESTIMENTOS	3.952,51	
2090	Incentivos a Projetos de Irrigação		28.579,47
3 3 90	OUTRAS DESPESAS CORRENTES	28.579,47	
TOTAL			2.338.468,00

**PREFEITURA MUNICIPAL DE SANTA LUZIA**

AV. NAGIB NAICKEL S/N - CNPJ 08.91001/0001-47

Orçamento Programa - Exercício de 2021

Quadro 02

**DESPESA DO ÓRGÃO POR ATIVIDADE E PROJETO SEGUNDO OS GRUPOS**

Page 17

Lei 545 Data 18/12/2020

PODER 02  
ÓRGÃO 12

PODER EXECUTIVO  
SEC. MUN. DE MEIO AMBIENTE

Funcional Programática		Grupo de Despesa	Total
Cod	Descrição		
15	Urbanismo		2.992.185,03
15 451	Infra. Estrutura Urbana		32.738,80
15 451 0044	URBANIZAÇÃO E LOGRADOUROS PÚBLICOS		32.738,80
2017	Arborização de Logradouros Públicos		32.738,80
3 3 90	OUTRAS DESPESAS CORRENTES	32.738,80	
15 452	Serviços Urbanos		2.959.446,23
15 452 0037	COLETA LEGAL		2.959.446,23
1143	Aquisição de Veículos, Máquinas/Equipamentos		42.272,91
4 4 90	INVESTIMENTOS	42.272,91	
2067	Manutenção e Funcionamento do Serviço de Limpeza Pública		2.917.173,32
3 1 90	PESSOAL E ENCARGOS SOCIAIS	7.768,53	
3 3 90	OUTRAS DESPESAS CORRENTES	2.909.404,79	
17	Saneamento		1.009.108,54
17 512	Saneamento Básico Urbano		1.054.300,49
17 512 0022	SANEAMENTO BÁSICO		510.503,39
1180	Implantação do Sistema de Tratamento de Água Esgoto		332.937,00
4 4 90	INVESTIMENTOS	332.937,00	
2084	Manutenção e Funcionamento do Sistema de Saneamento Básico		177.566,39
3 3 90	OUTRAS DESPESAS CORRENTES	177.566,39	
17 512 0098	GERENCIAMENTO DE RESÍDUOS SÓLIDOS		543.797,10
1108	Construção Reforma e/ou Ampliação de Alento Sanitário		543.797,10
4 4 90	INVESTIMENTOS	543.797,10	
17 542	Controle Ambiental		44.896,05
17 542 0098	GERENCIAMENTO DE RESÍDUOS SÓLIDOS		44.896,05
1135	Aquisição de Veículos, Máquinas e Equipamentos		44.896,05
4 4 90	INVESTIMENTOS	44.896,05	
18	Gestão Ambiental		797.418,78
18 541	Preservação e Conservação Ambiental		667.536,68
18 541 0100	ÁREAS VERDES		292.984,56
2140	APOIO AS ATIVIDADES DE RECUPERAÇÃO DE MATAS CILIARES		49.940,55
3 3 90	OUTRAS DESPESAS CORRENTES	49.940,55	
2141	PLANO MUNICIPAL DE ARBORIZAÇÃO		77.685,30
3 3 90	OUTRAS DESPESAS CORRENTES	77.685,30	
2142	Implantação Áreas de Proteção Ambiental (APA)		185.358,71
3 3 90	OUTRAS DESPESAS CORRENTES	185.358,71	
18 541 0198	EDUCAÇÃO AMBIENTAL		374.554,12
2115	Manutenção e Funcionamento da Secretaria de Meio Ambiente		330.182,52
3 1 90	PESSOAL E ENCARGOS SOCIAIS	172.017,45	
3 1 91	PESSOAL E ENCARGOS SOCIAIS	5.548,95	
3 3 90	OUTRAS DESPESAS CORRENTES	152.596,12	
2143	Desenvolvimento da Gestão Ambiental Integrada		22.195,80
3 3 90	OUTRAS DESPESAS CORRENTES	22.195,80	
2144	Conhecendo o Ambiente de Santa Luzia		22.195,80
3 3 90	OUTRAS DESPESAS CORRENTES	22.195,80	
18 542	Controle Ambiental		99.881,10
18 542 0098	GERENCIAMENTO DE RESÍDUOS SÓLIDOS		99.881,10
2139	Manutenção do Sistema de Coleta Coletiva - Resíduo Sólido		99.881,10

**PREFEITURA MUNICIPAL DE SANTA LUZIA**

AV. NAGIB HAICKEL S/N - CNPJ 0819100110001-47

Orçamento Programa - Exercício de 2021

Quadro 02

**DESPESA DO ÓRGÃO POR ATIVIDADE E PROJETO SEGUNDO OS GRUPOS**

Page 18

Lei 545 Data 18/12/2020

PODER 02                      PODER EXECUTIVO  
ÓRGÃO 12                    SEC. MUN. DE MEIO AMBIENTE

Funcional Programática		Grupo de Despesa	Total
Cod	Descrição		
3 3 90	OUTRAS DESPESAS CORRENTES	99 881 10	
TOTAL			4 858 801 35

**PREFEITURA MUNICIPAL DE SANTA LUZIA**

AV. NAGIB HAICKEL S/N - CNPJ 08191001/0001-47

Orçamento Programa - Exercício de 2021

Quadro 02

**DE SPESA DO ÓRGÃO POR ATIVIDADE E PROJETO SEGUNDO OS GRUPOS**

Page 19

Lei 545 Data 18/12/2020

PODER 02                      PODER EXECUTIVO  
ÓRGÃO 14                    SEC. MUN. DE ESPORTE LAZER E JUVENTUDE

Funcional Programática		Grupo de Despesa	Total
Cod	Descrição		
11	Trabalho		153.000,00
11 122	Administração Geral		153.000,00
11 122 0036	ATIVIDADES CULTURAIS E ESPORTIVAS		153.000,00
2193	Implantação do Projeto Jovem Empreendedor		153.000,00
3 3 90	OUTRAS DESPESAS CORRENTES	153.000,00	
27	Desporto e Lazer		1.331.723,47
27 122	Administração Geral		564.707,96
27 122 0035	ATIVIDADES CULTURAIS E ESPORTIVAS		564.707,96
2095	Manutenção e Funcionamento das Sec. de Esportes, Lazer e Juventude		564.707,96
3 1 90	PESSOAL E ENCARGOS SOCIAIS	81.873,12	
3 1 91	PESSOAL E ENCARGOS SOCIAIS	554,89	
3 3 90	OUTRAS DESPESAS CORRENTES	502.179,97	
27 392	Difusão Cultural		199.762,20
27 392 0036	ATIVIDADES CULTURAIS E ESPORTIVAS		199.762,20
2194	Requalificação da Praça da Juventude / Complexo Esportivo		199.762,20
3 3 90	OUTRAS DESPESAS CORRENTES	199.762,20	
27 811	Desporto de Rendimento		23.583,04
27 811 0024	ESPORTE NA ESCOLA		23.583,04
2098	Apoio ao Desenvolvimento do Esporte na Escola		23.583,04
3 3 90	OUTRAS DESPESAS CORRENTES	23.583,04	
27 813	Lazer		523.670,25
27 813 0035	ATIVIDADES CULTURAIS E ESPORTIVAS		183.670,25
2195	Execução e Participação em Eventos Esportivos		183.670,25
3 3 90	OUTRAS DESPESAS CORRENTES	183.670,25	
27 813 0054	DESPORTO AMADOR		340.000,00
1088	Construção, Reforma e Ampliação de Áreas Poliesportivas		340.000,00
4 4 90	INVESTIMENTOS	340.000,00	
TOTAL			1.484.723,47

**PREFEITURA MUNICIPAL DE SANTA LUZIA**

AV. NAGIB HAKKEL S/N - CNPJ 08191001/0001-47

Orçamento Programa - Exercício de 2021

Quadro 02

DESPESA DO ÓRGÃO POR ATIVIDADE E PROJETO SEGUNDO OS GRUPOS

Página 20

Lei 345 Data 18/12/2020

PODER	02	PODER EXECUTIVO		
ORGÃO	15	FUNDO DE MAN E DES DA EDUC BAS E VAL PROF EDUC -FUNDEB		
Funcional Programática		Grupo de Despesa	Total	
Cod	Descrição			
12	Educação			84.504.859,07
12 128	Formação de Recursos Humanos			168.628,78
12 128 0017	EDUCAÇÃO DE QUALIDADE A SERVIÇO DO POVO			168.628,78
2124	Programa de Capacitação de Profissional			168.628,78
3 3 90	OUTRAS DESPESAS CORRENTES	168.628,78		
12 361	Ensino Fundamental			74.067.032,03
12 361 0017	EDUCAÇÃO DE QUALIDADE A SERVIÇO DO POVO			74.067.032,03
1029	Aquisição de Veículos Automotores			177.568,40
4 4 90	INVESTIMENTOS	177.568,40		
1047	Aquisição de Imóveis			110.879,00
4 4 90	INVESTIMENTOS	110.879,00		
1122	Aquisição de Equipamento para o Ensino Fundamental			77.130,40
4 4 90	INVESTIMENTOS	77.130,40		
2038	Manutenção e Funcionamento do Ensino Fundamental - 80%			51.051.170,18
3 1 90	PESSOAL E ENCARGOS SOCIAIS	30.441.380,18		
3 1 91	PESSOAL E ENCARGOS SOCIAIS	809.790,00		
2037	Manutenção e Funcionamento do Ensino Fundamental - 40%			20.578.969,25
3 1 90	PESSOAL E ENCARGOS SOCIAIS	17.914.087,75		
3 1 91	PESSOAL E ENCARGOS SOCIAIS	168.468,50		
3 3 90	OUTRAS DESPESAS CORRENTES	2.496.413,00		
2039	Manutenção e Funcionamento do Prog de Transporte Escolar - PNATE			2.034.374,15
3 3 90	OUTRAS DESPESAS CORRENTES	2.034.374,15		
2208	Capacitação Profissional			38.842,85
3 3 90	OUTRAS DESPESAS CORRENTES	38.842,85		
12 365	Educação Infantil			9.520.953,40
12 365 0017	EDUCAÇÃO DE QUALIDADE A SERVIÇO DO POVO			9.520.953,40
1047	Aquisição de Imóveis			85.000,00
4 4 90	INVESTIMENTOS	85.000,00		
1127	Aquisição de Veículos para o Transporte Escolar			199.782,20
4 4 90	INVESTIMENTOS	199.782,20		
2111	Manutenção e Funcionamento do Ensino Infantil - 80%			8.758.502,20
3 1 90	PESSOAL E ENCARGOS SOCIAIS	8.719.778,45		
3 1 91	PESSOAL E ENCARGOS SOCIAIS	38.723,75		
2112	Manutenção e Funcionamento do Ensino Infantil - 40%			2.477.888,00
3 1 90	PESSOAL E ENCARGOS SOCIAIS	1.288.408,74		
3 1 91	PESSOAL E ENCARGOS SOCIAIS	49.940,55		
3 3 90	OUTRAS DESPESAS CORRENTES	1.141.538,71		
12 368	Educação de Jovens e Adultos			692.755,38
12 368 0017	EDUCAÇÃO DE QUALIDADE A SERVIÇO DO POVO			692.755,38
2081	Manutenção e Funcionamento do Ensino de Jovens e Adultos - EJA 80%			421.728,83
3 1 90	PESSOAL E ENCARGOS SOCIAIS	419.509,25		
3 1 91	PESSOAL E ENCARGOS SOCIAIS	2.219,58		
2113	Manutenção e Funcionamento do Ensino de Jovens e Adultos - 40%			271.026,55
3 1 90	PESSOAL E ENCARGOS SOCIAIS	250.822,78		
3 1 91	PESSOAL E ENCARGOS SOCIAIS	2.219,58		
3 3 90	OUTRAS DESPESAS CORRENTES	17.984,19		
12 367	Educação Especial			55.489,50
12 367 0017	EDUCAÇÃO DE QUALIDADE A SERVIÇO DO POVO			55.489,50

**PREFEITURA MUNICIPAL DE SANTA LUZIA**

AV. NAGIB HAUCKEL S/N - CNPJ 08191001/0001-47

Orçamento Programa - Exercício de 2021

Quadro 02

**DESPESA DO ÓRGÃO POR ATIVIDADE E PROJETO SEGUNDO OS GRUPOS**

Page 21

Lei 545 Data 18/12/2020

PODER	02	PODER EXECUTIVO		
ORGÃO	15	FUNDO DE MAN E DES DA EDUC BAS E VAL PROF EDUC -FUNDEB		
Funções Programáticas			Grupo de Despesa	Total
Cod	Descrição			
	2125	Mantenção e Funcionamento de Educação Especial		55 489 50
	3 1 90	PESSOAL E ENCARGOS SOCIAIS	22 064 82	
	3 3 90	OUTRAS DESPESAS CORRENTES	33 404 68	
TOTAL				84 504 859 07

**PREFEITURA MUNICIPAL DE SANTA LUZIA**

AV. NAGIB MAICKEL S/N - CNPJ 06.191.001/0001-47

Orçamento Programa - Exercício de 2021

Quadro 02

DESPESA DO ÓRGÃO POR ATIVIDADE E PROJETO SEGUNDO OS GRUPOS

Page 22

Lei 545 Data 18/12/2020

PODER		PODER EXECUTIVO	
ORGÃO		FUNDO MUNICIPAL DE SAUDE	
Funcional Programática		Grupo de Despesa	Total
Cod	Descrição		
10	Saúde		30 815 583 59
10 122	Administração Geral		6 259 438 73
10 122 0013	PROGRAMAS DE SAUDE		457 898 59
1115	Construção Reforma/Ampliação de postos de saúde e/ou Hospital		457 898 59
4 4 90	INVESTIMENTOS	457 898 59	
10 122 0043	ADMINISTRAÇÃO DA SAUDE PUBLICA MUNICIPAL		5 281 540 14
1028	AQUISIÇÃO DE IMOVEIS		89 740 00
4 4 90	INVESTIMENTOS	89 740 00	
1029	Aquisição de Veiculos Automotores		160 000 00
4 4 90	INVESTIMENTOS	160 000 00	
1161	Aquisição de Equipamentos para o Fundo Municipal de Saude		80 000 00
4 4 90	INVESTIMENTOS	80 000 00	
1182	ENFRENTAMENTO DA EMERGENCIA COVID19		0 00
3 1 90	PESSOAL E ENCARGOS SOCIAIS	0 00	
3 3 90	OUTRAS DESPESAS CORRENTES	0 00	
4 4 90	INVESTIMENTOS	0 00	
2171	Manutenção e Funcionamento do Fundo Municipal de Saude		4 906 800 14
3 1 90	PESSOAL E ENCARGOS SOCIAIS	2 386 537 83	
3 1 91	PESSOAL E ENCARGOS SOCIAIS	262 969 63	
3 3 90	OUTRAS DESPESAS CORRENTES	2 257 292 68	
2208	Capacitação Profissional		45 000 00
3 3 90	OUTRAS DESPESAS CORRENTES	45 000 00	
10 122 0078	ATENÇÃO ESPECIALIZADA A REDE DE PESSOAS COM DEFICIENCIA		520 000 00
1150	Construção Reforma / Ampliação de CER II		150 000 00
4 4 90	INVESTIMENTOS	150 000 00	
1151	Aquisição de equipamentos para o CER II		240 000 00
4 4 90	INVESTIMENTOS	240 000 00	
2199	Manutenção e Funcionamento do CER II		130 000 00
3 3 90	OUTRAS DESPESAS CORRENTES	130 000 00	
10 301	Atenção Básica		15 841 432 82
10 301 0013	PROGRAMAS DE SAUDE		11 196 125 43
1082	Aquisição de Equipamento para a Atenção Básica		130 000 00
4 4 90	INVESTIMENTOS	130 000 00	
1083	Aquisição de Equipamentos para o Programa Saude Bucal		108 500 00
4 4 90	INVESTIMENTOS	108 500 00	
2040	Manutenção e Funcionamento do Prog de Saude Bucal - PSB		1 900 001 00
3 1 90	PESSOAL E ENCARGOS SOCIAIS	1 501 788 17	
3 1 91	PESSOAL E ENCARGOS SOCIAIS	15 537 06	
3 3 90	OUTRAS DESPESAS CORRENTES	382 675,77	
2043	Manutenção e Funcionamento do Prog Agentes Comun de Saude - PACS		5 200 000 00
3 1 90	PESSOAL E ENCARGOS SOCIAIS	3 771 216 88	
3 1 91	PESSOAL E ENCARGOS SOCIAIS	403 560 00	
3 3 90	OUTRAS DESPESAS CORRENTES	1 025 223,31	
2085	Manutenção da Rede Municipal de Saude - PAB FIXO		3 857 824 43
3 1 90	PESSOAL E ENCARGOS SOCIAIS	1 585 070 80	
3 1 91	PESSOAL E ENCARGOS SOCIAIS	12 712 14	
3 3 90	OUTRAS DESPESAS CORRENTES	2 249 841 39	
10 301 0018	PROGRAMA SAUDE DA FAMILIA		3 248 618 39

**PREFEITURA MUNICIPAL DE SANTA LUZIA**

AV. NAGIB NAICKEL S/N - CNPJ: 08.91001/0001-47

Orçamento Programa - Exercício de 2021

Quadro 02

**DESPESA DO ÓRGÃO POR ATIVIDADE E PROJETO SEGUNDO OS GRUPOS**

Page 23

Lei 345 Data 18/12/2020

PODER 02  
ÓRGÃO 18

PODER EXECUTIVO  
FUNDO MUNICIPAL DE SAÚDE

Funções Programáticas		Grupo de Despesa	Total
Cod	Descrição		
2042	Manutenção e Funcionamento do Prog. Saúde da Família - PSF		2.850.000,00
3 1 90	PESSOAL E ENCARGOS SOCIAIS	2.514.178,80	
3 1 91	PESSOAL E ENCARGOS SOCIAIS	58.777,26	
3 3 90	OUTRAS DESPESAS CORRENTES	277.043,94	
2088	Manutenção e Funcionamento do NASF		308.618,38
3 1 90	PESSOAL E ENCARGOS SOCIAIS	387.037,82	
3 1 91	PESSOAL E ENCARGOS SOCIAIS	18.142,40	
3 3 90	OUTRAS DESPESAS CORRENTES	15.438,17	
10 301 0027	PROGRAMA SAÚDE NA ESCOLA		30.000,00
2044	Manutenção e Funcionamento do Prog. Saúde na Escola - PSE		30.000,00
3 1 90	PESSOAL E ENCARGOS SOCIAIS	4.984,05	
3 3 90	OUTRAS DESPESAS CORRENTES	25.005,95	
10 301 0043	ADMINISTRAÇÃO DA SAÚDE PÚBLICA MUNICIPAL		736.881,00
2033	Manutenção e Func. de PROSFAN/BENFAM/APARCROM/CEDESS		181.881,00
3 3 90	OUTRAS DESPESAS CORRENTES	181.881,00	
2034	Manutenção do Atendimento Tratamento Fora Domicílio - TFD		215.000,00
3 3 90	OUTRAS DESPESAS CORRENTES	215.000,00	
2129	Manutenção e Funcionamento do Programa mais Médicos		330.000,00
3 1 90	PESSOAL E ENCARGOS SOCIAIS	48.183,87	
3 3 90	OUTRAS DESPESAS CORRENTES	280.816,13	
10 301 0078	ASSISTÊNCIA FARMACÊUTICA		630.000,00
2087	Manutenção e Funcionamento do Programa Farmácia Básica		630.000,00
3 1 90	PESSOAL E ENCARGOS SOCIAIS	13.518,25	
3 1 91	PESSOAL E ENCARGOS SOCIAIS	1.864,68	
3 3 90	OUTRAS DESPESAS CORRENTES	614.616,07	
10 302	Assistência Hospitalar e Ambulatorial		12.434.330,34
10 302 0043	ADMINISTRAÇÃO DA SAÚDE PÚBLICA MUNICIPAL		7.954.677,06
2035	Manutenção e Funcionamento da Média e Alta Complexidade		7.954.677,06
3 1 90	PESSOAL E ENCARGOS SOCIAIS	5.718.445,20	
3 1 91	PESSOAL E ENCARGOS SOCIAIS	443.918,00	
3 3 90	OUTRAS DESPESAS CORRENTES	1.792.313,86	
10 302 0068	criação da rede RAPS		1.283.999,30
1158	Construção, Reforma/Ampliação do CAPS A D III/ U A ADULTO		1.125.750,00
4 4 90	INVESTIMENTOS	1.125.750,00	
1157	Aquisição de Equipamentos para o CAPS AD III/ U A ADULTO		5.044,50
4 4 90	INVESTIMENTOS	5.044,50	
2202	Manutenção e Funcionamento do CAPS A D III/ U A ADULTO		133.174,80
3 3 90	OUTRAS DESPESAS CORRENTES	133.174,80	
10 302 0105	MÉDIA E ALTA COMPLEXIDADE HOSPITALAR E AMBULATORIAL		3.215.663,96
1119	Aquisição de Equipamentos para Média e Alta Complexidade - Hospitalar e Ambulatorial		1.312.000,00
4 4 90	INVESTIMENTOS	1.312.000,00	
1149	Aquisição de equipamentos para o Laboratório Regional de Prótese Dentária - LRPD		33.283,70
4 4 90	INVESTIMENTOS	33.283,70	
1152	Aquisição de Veículos/Ambulância para o SAMU		433.000,00
4 4 90	INVESTIMENTOS	433.000,00	
1153	Aquisição de Equipamentos para o Serviço de Atendimento Móvel de Urgência - SAMU		223.450,00
4 4 90	INVESTIMENTOS	223.450,00	

**PREFEITURA MUNICIPAL DE SANTA LUZIA**

AV. MAGB. MACIEL S.M. - CNPJ 08191001/0001-47

Orçamento Programa - Exercício de 2021

Quadro 02

**DESPESA DO ÓRGÃO POR ATIVIDADE E PROJETO SEGUNDO OS GRUPOS**

Page 24

Lei 545 Data 18/12/2020

PODER 02  
ORGÃO 16

PODER EXECUTIVO  
FUNDO MUNICIPAL DE SAÚDE

Funcional Programática		Grupo de Despesa	Total
Cod	Descrição		
	1154 Construção, Reforma e Ampliação de Maternidades		1 000 000 00
4 4 90	INVESTIMENTOS	1 000 000 00	
	1155 Aquisição de Equipamentos para a Maternidade		85 881 17
4 4 90	INVESTIMENTOS	85 881 17	
	2198 Manutenção e Funcionamento do Laboratório Regional de Prótese Dentária		125 408 27
3 3 90	OUTRAS DESPESAS CORRENTES	125 408 27	
	2200 Manutenção e Funcionamento do Serviço de Atendimento Móvel de Urgência		18 415 48
3 1 90	PESSOAL E ENCARGOS SOCIAIS	4 838 57	
3 1 91	PESSOAL E ENCARGOS SOCIAIS	499 41	
3 3 90	OUTRAS DESPESAS CORRENTES	12 977 48	
	2201 Manutenção e Funcionamento da Maternidade		4 237 38
3 3 90	OUTRAS DESPESAS CORRENTES	4 237 38	
10 304	Vigilância Sanitária		354 364 02
10 304 0231	VIGILANCIA EM SAUDE		354 364 02
	1053 Aquisição de Equipamentos para Vigilância Sanitária		99 918 44
4 4 90	INVESTIMENTOS	99 918 44	
	2051 Manutenção e Funcionamento da Vigilância Sanitária		254 444 58
3 1 90	PESSOAL E ENCARGOS SOCIAIS	196 348 74	
3 1 91	PESSOAL E ENCARGOS SOCIAIS	38 338 20	
3 3 90	OUTRAS DESPESAS CORRENTES	17 756 64	
10 305	Vigilância Epidemiológica		1 978 217 68
10 305 0231	VIGILANCIA EM SAUDE		1 978 217 68
	1120 Aquisição de Equipamentos para a Vigilância Epidemiológica		117 400 00
4 4 90	INVESTIMENTOS	117 400 00	
	2054 Manutenção e Funcionamento da Vigilância Epidemiológica		1 790 817 68
3 1 90	PESSOAL E ENCARGOS SOCIAIS	1 132 510 43	
3 1 91	PESSOAL E ENCARGOS SOCIAIS	225 983 80	
3 3 90	OUTRAS DESPESAS CORRENTES	432 313 65	
	2068 Manutenção e Funcionamento do Programa de Vacinação		70 000 00
3 3 90	OUTRAS DESPESAS CORRENTES	70 000 00	
10 306	Alimentação e Nutrição		47 800 00
10 306 0101	ALIMENTAÇÃO E NUTRIÇÃO		47 800 00
	2055 Manutenção do Prog. de Alimentação e Nutrição		47 800 00
3 3 90	OUTRAS DESPESAS CORRENTES	47 800 00	
TOTAL			38 915 563 59

**PREFEITURA MUNICIPAL DE SANTA LUZIA**

AV. MAGIB HAECKEL S/N - CNPJ 06191001/0001-47

Orçamento Programático - Exercício de 2021

Quadro 02

**DESPESA DO ÓRGÃO POR ATIVIDADE E PROJETO SEGUNDO OS GRUPOS**

Página 25

Lei: 845, Data: 18/12/2020

PODER		PODER EXECUTIVO		Grupo de Despesa	Total
ORGÃO	17	FUNDO MUNICIPAL DE ASSISTÊNCIA SOCIAL			
Funcional Programática					
Cod	Descrição				
08	Assistência Social				5 170 718 08
08 122	Administração Geral				1 056 100 00
08 122 0007	ADMINISTRAÇÃO GERAL				1 056 100 00
	1028	AQUISIÇÃO DE MOVEIS			45 000 00
	4 4 90	INVESTIMENTOS		45 000 00	
	1112	Aquisição de Equipamentos para o Fundo Municipal de Assistência Social			62 350 00
	4 4 90	INVESTIMENTOS		62 350 00	
	2104	Manutenção e Funcionamento do Fundo Municipal de Assistência Social			903 750 00
	3 1 90	PESSOAL E ENCARGOS SOCIAIS		19 988 11	
	3 1 91	PESSOAL E ENCARGOS SOCIAIS		1 109 79	
	3 3 90	OUTRAS DESPESAS CORRENTES		882 652 10	
	2208	Capacitação Profissional			45 000 00
	3 3 90	OUTRAS DESPESAS CORRENTES		45 000 00	
08 132	Assistência Social				2 501 751 58
08 132 0060	SERVIÇO DE PROTEÇÃO SOCIAL ESPECIAL				339 000 00
	2105	MANUT. E FUNC. DO CREAS			339 000 00
	3 1 90	PESSOAL E ENCARGOS SOCIAIS		180 865 77	
	3 3 90	OUTRAS DESPESAS CORRENTES		158 134 23	
08 132 0061	SERVIÇO DE PROTEÇÃO SOCIAL BÁSICA				886 284 20
	1108	Aquisição de equipamentos para o Serviço de Convivência e Fortalecimento de Vínculos - SCFV			42 500 00
	4 4 90	INVESTIMENTOS		42 500 00	
	2024	Benefícios Eventuais			53 980 00
	3 3 90	OUTRAS DESPESAS CORRENTES		53 980 00	
	2080	Serviço de Convivência e Fortalecimento de Vínculo - SCFV			726 804 20
	3 1 90	PESSOAL E ENCARGOS SOCIAIS		377 328 60	
	3 3 90	OUTRAS DESPESAS CORRENTES		349 475 60	
	2109	Manutenção e Funcionamento do Centro de Ref. de Asst. Social - CRAS			85 000 00
	3 3 90	OUTRAS DESPESAS CORRENTES		85 000 00	
08 132 0062	FORTALECIMENTO DE GESTÃO DO SUAS				1 274 487 38
	1142	Construção, Reforma / Ampliação de Novos Centros assistenciais			80 000 00
	4 4 90	INVESTIMENTOS		80 000 00	
	1159	Construção e equipamentação das estruturas físicas dos CRAS e CREAS com garantia de acessibilidade			106 836 04
	4 4 90	INVESTIMENTOS		106 836 04	
	2106	Manutenção e Funcionamento da Gestão do Suas			82 314 70
	3 1 90	PESSOAL E ENCARGOS SOCIAIS		8 547 75	
	3 3 90	OUTRAS DESPESAS CORRENTES		73 766 95	
	2107	Gestão do Bona Fama			2 219 58
	3 3 90	OUTRAS DESPESAS CORRENTES		2 219 58	
	2157	Realização de concurso público para os trabalhadores do SUAS			99 980 00
	3 3 90	OUTRAS DESPESAS CORRENTES		99 980 00	
	2181	Construção e equipamentação da estrutura física de um Centro de Convivência para idosos com garantia de acessibilidade			193 308 64
	4 4 90	INVESTIMENTOS		193 308 64	
	2182	Reforma ou Ampliação de Prédios que funcionem para atendimentos dos Programas de Assistência Social			80 300 00
	4 4 90	INVESTIMENTOS		80 300 00	
	2177	Capacitação Permanente para Trabalhadores do SUAS			73 027 10

**PREFEITURA MUNICIPAL DE SANTA LUZIA**

AV. NAGIB NAICKEL S/N - CNPJ 06.191.001/0001-47

Orçamento Programa - Exercício de 2021

Quadro 02

**DESPESA DO ÓRGÃO POR ATIVIDADE E PROJETO SEGUNDO OS GRUPOS**

Página 28

Lei: 545 Data: 18/12/2020

PODER		PODER EXECUTIVO			
ÓRGÃO		FUNDO MUNICIPAL DE ASSISTÊNCIA SOCIAL			
Funcional Programática		Grupo de Despesa		Total	
Cod	Descrição				
	3 3 90 OUTRAS DESPESAS CORRENTES	73 027 10			
2106	Realização de Conferências Municipais			74 180 00	
	3 3 90 OUTRAS DESPESAS CORRENTES	74 180 00			
2197	Auxílio Bolsa Municipal			425 000 00	
	3 3 90 OUTRAS DESPESAS CORRENTES	425 000 00			
2208	Desenvolver e Ampliar a Formação, Qualificação e Capacitação do Servidor			77 500 30	
	3 3 90 OUTRAS DESPESAS CORRENTES	77 500 30			
08 243	Assistência a Crianças e ao Adolescente			398 374,08	
08 243 0060	SERVIÇO DE PROTEÇÃO SOCIAL ESPECIAL			165 000,00	
2027	Ações Estratégicas do Peti			130 000,00	
	3 1 90 PESSOAL E ENCARGOS SOCIAIS	5 124 85			
	3 3 90 OUTRAS DESPESAS CORRENTES	115 875 15			
	4 4 90 INVESTIMENTOS	9 000 00			
2204	Serviços de Medidas Socioeducativas			36 000 00	
	3 3 90 OUTRAS DESPESAS CORRENTES	36 000 00			
08 243 0062	FORTELECIMENTO DE GESTÃO DO SUAS			233 374 08	
2135	Manutenção e Funcionamento do Programa Primeira Infância			233 374 08	
	3 1 90 PESSOAL E ENCARGOS SOCIAIS	23 204 70			
	3 3 90 OUTRAS DESPESAS CORRENTES	180 169 38			
	4 4 90 INVESTIMENTOS	30 000 00			
08 244	Assistência Comunitária			1 214 490 43	
08 244 0061	SERVIÇO DE PROTEÇÃO SOCIAL BÁSICA			468 111 80	
2080	Serviço de Convivência e Fortalecimento de Vínculo - SCFV			22 195 80	
	3 1 90 PESSOAL E ENCARGOS SOCIAIS	3 329 37			
	3 3 90 OUTRAS DESPESAS CORRENTES	18 866 43			
2108	Manutenção e Funcionamento do Centro de Ref. de Asst. Social - CRAS			443 918 00	
	3 1 90 PESSOAL E ENCARGOS SOCIAIS	280 776 87			
	3 3 90 OUTRAS DESPESAS CORRENTES	163 139 13			
08 244 0062	FORTELECIMENTO DE GESTÃO DO SUAS			748 378 63	
1109	Aquisição de equipamentos para a Gestão SUAS			75 000 00	
	4 4 90 INVESTIMENTOS	75 000 00			
1110	Aquisição de Equipamentos para a Gestão do Bolsa Família			76 000 00	
	4 4 90 INVESTIMENTOS	76 000 00			
1159	Construção e equipamentação das estruturas físicas dos CRAS e CREAS com garantia de acessibilidade			101 383 98	
	4 4 90 INVESTIMENTOS	101 383 98			
2106	Manutenção e Funcionamento da Gestão do Suas			77 685 30	
	3 3 90 OUTRAS DESPESAS CORRENTES	77 685 30			
2107	Gestão do Bolsa Família			412 780 42	
	3 1 90 PESSOAL E ENCARGOS SOCIAIS	286 325 62			
	3 3 90 OUTRAS DESPESAS CORRENTES	126 454 80			
2177	Capacitação Permanente para Trabalhadores do SUAS			5 548 95	
	3 3 90 OUTRAS DESPESAS CORRENTES	5 548 95			
TOTAL				5 170 718 05	

**PREFEITURA MUNICIPAL DE SANTA LUZIA**

AV. NAGIB HAKKEL S/N - CNPJ 08191061/0001-47

Orçamento Programa - Exercício de 2021

Quadro 02

**DESPESA DO ÓRGÃO POR ATIVIDADE E PROJETO SEGUNDO OS GRUPOS**

Page 27

Lei: 545 Data: 18.12.2020

PODER 02  
ÓRGÃO 18

PODER EXECUTIVO  
INST. PREV. SOCIAL DOS SERVIDORES DE SANTA LUZIA IPRESAL

Funcional Programática		Grupo de Despesa	Total
Cod	Descrição		
04	Administração		1.864.870,65
04 122	Administração Geral		1.864.870,65
04 122 0007	ADMINISTRAÇÃO GERAL		1.864.870,65
1029	Aquisição de Veículos Automotores		25.400,50
4 4 90	INVESTIMENTOS	25.400,50	
1102	CONSTRUÇÃO, REFORMA E/OU AMPLIAÇÃO DO PRÉDIO DO INSTITUTO		45.400,50
4 4 90	INVESTIMENTOS	45.400,50	
1103	AQUISIÇÃO DE EQUIPAMENTOS PARA O IPRESAL		60.900,00
4 4 90	INVESTIMENTOS	60.900,00	
2118	MANUTENÇÃO E FUNCIONAMENTO DO IPRESAL		1.533.169,65
3 1 90	PESSOAL E ENCARGOS SOCIAIS	1.006.120,29	
3 1 91	PESSOAL E ENCARGOS SOCIAIS	100.890,00	
3 3 90	OUTRAS DESPESAS CORRENTES	426.159,36	
09	Providência Social		4.509.422,74
09 272	Providência do Regime Estatutário		4.509.422,74
09 272 0492	PREVIDENCIA SOCIAL E SEGURADOS		4.509.422,74
2119	APOSENTADOS E BENEFÍCIOS ASSISTENCIAIS		4.509.422,74
3 1 90	PESSOAL E ENCARGOS SOCIAIS	4.488.117,15	
3 3 90	OUTRAS DESPESAS CORRENTES	21.305,59	
TOTAL			8.174.293,39

**PREFEITURA MUNICIPAL DE SANTA LUZIA**

AV. NAGIB NAICKEL S/N - CNPJ 06.91001/0001-47

Orçamento Programa - Exercício de 2021

Quadro 02

**DESPESA DO ÓRGÃO POR ATIVIDADE E PROJETO SEGUNDO OS GRUPOS**

Page 28

Lei: 545 Data: 18.12.2020

PODER	02	PODER EXECUTIVO	
ORGÃO	21	FUNDO MUNICIPAL DE MEIO AMBIENTE	
Funcional Programática		Grupo de Despesa	Total
Cod	Descrição		
18	Gestão Ambiental		175 000 00
18 541	Preservação e Conservação Ambiental		175 000 00
18 541 0198	EDUCAÇÃO AMBIENTAL		175 000 00
1158	Aquisição de Equipamentos para o Fundo Municipal de Meio Ambiente		75 000 00
4 4 90	INVESTIMENTOS		75 000 00
2203	Manutenção e Funcionamento do Fundo municipal do Meio Ambiente		100 000 00
3 1 90	PESSOAL E ENCARGOS SOCIAIS		12 429 64
3 3 90	OUTRAS DESPESAS CORRENTES		87 570 36
TOTAL			175 000 00

**PREFEITURA MUNICIPAL DE SANTA LUZIA**

AV. NAGIB HAICKEL S/N - CNPJ 06191001.0001-47

Orçamento Programa - Exercício de 2021

Quadro 02

**DESPESA DO ÓRGÃO POR ATIVIDADE E PROJETO SEGUNDO OS GRUPOS**

Page 29

Lei: 545 Data: 16/12/2020

PODER 02 PODER EXECUTIVO  
ORGÃO 22 SECRETARIA DE CULTURA

Funcional Programática		Grupo de Despesa	Total
Cod	Descrição		
13	Cultura		1 081 440,36
13 392	Difusão Cultural		1 081 440,36
13 392 0035	ATIVIDADES CULTURAIS E ESPORTIVAS		1 081 440,36
2076	MANUTENÇÃO E FUNCIONAMENTO DA SECRETARIA DE CULTURA		221 205,36
3 1 90	PESSOAL E ENCARGOS SOCIAIS	170 760,36	
3 3 90	OUTRAS DESPESAS CORRENTES	50 445,00	
2191	Apoio, Incentivo à Produção e à Difusão das Manifestações Culturais		860 235,00
3 3 90	OUTRAS DESPESAS CORRENTES	860 235,00	
TOTAL			1 081 440,36

**PREFEITURA MUNICIPAL DE SANTA LUZIA**

AV NAGIB HAICKEL S/N - CNPJ 06191001/0001-47

Orçamento Programa - Exercício de 2021

Quadro 02

**DESPESA DO ÓRGÃO POR ATIVIDADE E PROJETO SEGUNDO OS GRUPOS**

Page 30

Lei 345, Data 18/12/2020

PODER	00	RESERVA DE CONTIGENCIA		
ORGÃO	99	RESERVA DE CONTIGENCIA		
Funcional Programática			Grupo de Despesa	Total
Cod	Descrição			
00	Reserva de Contingência			595 269 18
00 999	Reserva de Contingência			595 269 18
00 999 9999	RESERVA DE CONTINGÊNCIA			595 269 18
	9999	Reserva de Contingência		595 269 18
	0 0 99	RESERVA DE CONTINGÊNCIA	595 269 18	
TOTAL				595 269 18

**PREFEITURA MUNICIPAL DE SANTA LUZIA**

AV. NAGIB HAICKEL S/N - CEFJ 06121001/0001-47

Orçamento Programa - Exercício de 2021

**DESPESA DA UNIDADE ORÇAMENTÁRIA  
POR ATIVIDADE E PROJETO SEGUNDO OS GRUPOS**

Quadro 03

Página 1

Lei: 545 Data: 18/12/2020

PODER	01	PODER LEGISLATIVO		
ORÇÃO	01	CÂMARA MUNICIPAL DE SANTA LUZIA		
UNIDADE	00	CÂMARA MUNICIPAL		

Funcional Programática		Grupo de Despesa		
Cod	Descrição	F R		Valor
01	Legislativa			<u>3.480.000,00</u>
01 031	Ação Legislativa			<u>3.480.000,00</u>
01 031 0011	MANUTENÇÃO DO PODER LEGISLATIVO			<u>3.480.000,00</u>
1001	AMPLIAÇÃO E REFORMA DA CÂMARA MUNICIPAL			<u>49.881,10</u>
4 4 90	INVESTIMENTOS	0 1 00	49.881,10	
1029	Aquisição de Veículos Automotores			<u>23.382,70</u>
4 4 90	INVESTIMENTOS	0 1 00	23.382,70	
2001	MANUTENÇÃO E FUNCIONAMENTO DAS ATIVIDADES ADMINISTRATIVAS			<u>1.244.159,90</u>
3 1 90	PESSOAL E ENCARGOS SOCIAIS	0 1 00	783.075,37	
3 3 90	OUTRAS DESPESAS CORRENTES	0 1 00	461.084,53	
2002	MANUTENÇÃO DAS ATIVIDADES LEGISLATIVAS			<u>2.161.875,30</u>
3 1 90	PESSOAL E ENCARGOS SOCIAIS	0 1 00	2.140.522,40	
3 3 90	OUTRAS DESPESAS CORRENTES	0 1 00	21.453,90	
TOTAL				<u>3.480.000,00</u>

**PREFEITURA MUNICIPAL DE SANTA LUZIA**

AV. NAGIB HAKEL S/N - CNP. 08161001000147

Orçamento Programa - Exercício de 2021

**DESPESA DA UNIDADE ORÇAMENTÁRIA****POR ATIVIDADE E PROJETO SEGUNDO OS GRUPOS**

Quadro 03

Page 2

Lei 545 Data 18.12.2020

PODER 02 PODER EXECUTIVO  
ORGÃO 01 GABINETE DO PREFEITO  
UNIDADE 00 GABINETE DO PREFEITO

Funcional Programática		Grupo de Despesa		
Cod	Descrição	F R		Valor
04	Administração			<u>1.478.720,00</u>
04 122	Administração Geral			<u>1.478.720,00</u>
04 122 0021	ADMINISTRAÇÃO DO GABINETE DO PREFEITO			<u>1.478.720,00</u>
1014	Aquisição de Equipamentos para o Gabinete			<u>58.720,00</u>
4 4 00	INVESTIMENTOS	0 1 00	58.720,00	
2015	Manutenção de Funcionamento do Gabinete do Prefeito			<u>1.420.000,00</u>
3 1 00	PESSOAL E ENCARGOS SOCIAIS	0 1 00	1.285.041,70	
3 1 01	PESSOAL E ENCARGOS SOCIAIS	0 1 00	22.185,80	
3 3 00	OUTRAS DESPESAS CORRENTES	0 1 00	112.782,50	
TOTAL				<u>1.478.720,00</u>

**PREFEITURA MUNICIPAL DE SANTA LUZIA**

AV. NAGIB HAKKEL S/N - CNPJ 06191001/0001-47

Orçamento Programa - Exercício de 2021

**DESPESA DA UNIDADE ORÇAMENTÁRIA  
POR ATIVIDADE E PROJETO SEGUNDO OS GRUPOS**

Quadro 03

Página 3

Lei 545 Data 18/12/2020

PODER	02	PODER EXECUTIVO			
ORGÃO	02	PROCURADORIA GERAL DO MUNICÍPIO			
UNIDADE	00	PROCURADORIA GERAL DO MUNICÍPIO			
Funcional Programática			Grupo de Despesa		
Cod	Descrição		F R		Valor
04	Administração				<u>510.000,00</u>
04 062	Assessoria Jurídica				<u>510.000,00</u>
04 062 0140	ASSESSORIA JURÍDICA MUNICIPAL				<u>510.000,00</u>
1113	Aquisição de equipamentos para a Procuradoria do Município				<u>40.000,00</u>
4 4 90	INVESTIMENTOS		0 1 00	40.000,00	
2118	Manutenção e Funcionamento da Procuradoria Geral do Município				<u>470.000,00</u>
3 1 90	PESSOAL E ENCARGOS SOCIAIS		0 1 00	383.438,38	
3 1 91	PESSOAL E ENCARGOS SOCIAIS		0 1 00	1.169,78	
3 3 90	OUTRAS DESPESAS CORRENTES		0 1 00	85.453,83	
TOTAL					<u>510.000,00</u>

**PREFEITURA MUNICIPAL DE SANTA LUZIA**

AV. NAGIB MAICKEL S/N - CNPJ 08181001/0001-47

Orçamento Programa - Exercício de 2021

**DESPESA DA UNIDADE ORÇAMENTÁRIA****POR ATIVIDADE E PROJETO SEGUNDO OS GRUPOS**

Quadro 03

Página 4

Lei 545 Data 18/12/2020

PODER 02 PODER EXECUTIVO  
ÓRGÃO 03 CONTROLADORIA GERAL DO MUNICÍPIO  
UNIDADE 00 CONTROLADORIA GERAL DO MUNICÍPIO

Funcional Programática		Grupo de Despesa		Valor
Cod	Descrição	F R		
04	Administração			<u>203.380,00</u>
04 124	Controle Interno			203.380,00
04 124 0002	MANUTENÇÃO DO CONTROLE INTERNO			<u>203.380,00</u>
1114	Aquisição de equipamentos para Controladoria do Município			<u>30.000,00</u>
4 4 90	INVESTIMENTOS	0 1 00	30.000,00	
2117	Manutenção e Funcionamento da Controladoria Geral do Município			<u>173.380,00</u>
3 1 90	PESSOAL E ENCARGOS SOCIAIS	0 1 00	148.110,88	
3 1 91	PESSOAL E ENCARGOS SOCIAIS	0 1 00	1.109,79	
3 3 90	OUTRAS DESPESAS CORRENTES	0 1 00	24.159,33	
TOTAL				203.380,00

# PREFEITURA MUNICIPAL DE SANTA LUZIA

AV. NAGIB MAHMOUD S/N - CNPJ 06.91001/0001-47

Orçamento Programa - Exercício de 2021

DESPESA DA UNIDADE ORÇAMENTÁRIA

POR ATIVIDADE E PROJETO SEGUNDO OS GRUPOS

Quadro 03

Page 5

Lei 545, Data 18/12/2020

PODER 02 PODER EXECUTIVO  
 ORÇÃO 04 SEC MUN DE ADMINISTRAÇÃO, PLAN TRÂE MOB URBANA  
 UNIDADE 00 SEC MUN DE ADMINISTRAÇÃO PLAN TRÂE MOB URBANA

Funcional Programática		Grupo de Despesa	
Cod	Descrição	F R	Valor
04	Administração		6.166.793,50
04 122	Administração Geral		6.166.793,50
04 122 0005	MANUTENÇÃO GERAL DA ADMINISTRAÇÃO		6.166.793,50
1003	Aquisição de Equipamentos e Material Permanente para o Setor		209.110,00
4 4 90	INVESTIMENTOS	0 1 00	209.110,00
1137	Implantar o Sistema de Atendimento ao Cidadão		25.000,00
4 4 90	INVESTIMENTOS	0 1 00	25.000,00
2018	Man e Func da Sec de Administração Planejamento Transito e Mob Urbana		5.870.683,50
3 1 90	PESSOAL E ENCARGOS SOCIAIS	0 1 00	2.827.443,50
3 1 91	PESSOAL E ENCARGOS SOCIAIS	0 1 00	44.391,60
3 2 90	JUROS E ENCARGOS DA DÍVIDA	0 1 00	105.414,70
3 3 90	OUTRAS DESPESAS CORRENTES	0 1 00	2.893.433,70
2182	Manutenção Funcionamento do Sistema de Atendimento ao Cidadão		17.000,00
3 3 90	OUTRAS DESPESAS CORRENTES	0 1 00	17.000,00
2206	Capacitação Profissional		45.000,00
3 3 90	OUTRAS DESPESAS CORRENTES	0 1 00	45.000,00
06	Segurança Pública		110.000,00
06 182	Defesa Civil		110.000,00
06 182 0010	GUARDA MUNICIPAL		110.000,00
1129	Aquisição de Equipamentos e Materiais Permanente para a guarda Municipal		50.000,00
4 4 90	INVESTIMENTOS	0 1 00	50.000,00
2006	Manutenção e Funcionamento da Guarda Municipal		51.000,00
3 1 90	PESSOAL E ENCARGOS SOCIAIS	0 1 00	10.825,81
3 1 91	PESSOAL E ENCARGOS SOCIAIS	0 1 00	667,83
3 3 90	OUTRAS DESPESAS CORRENTES	0 1 00	39.506,36
28	Transporte		137.714,65
28 451	Infra Estrutura Urbana		137.714,65
28 451 1003	MOBILIDADE URBANA		137.714,65
1133	Aquisição de equipamentos para Sinalização Vertical e Horizontal		43.382,70
4 4 90	INVESTIMENTOS	0 1 00	43.382,70
2196	Ordenamento no Trânsito		94.332,15
3 3 90	OUTRAS DESPESAS CORRENTES	0 1 00	94.332,15
28	Encargos Especiais		413.750,00
28 845	Transferências		413.750,00
28 845 0006	FORMAÇÃO DO PATRIMÔNIO DO SERVIDOR PÚBLICO		413.750,00
2010	Contribuições ao PASEP		413.750,00
3 2 90	JUROS E ENCARGOS DA DÍVIDA	0 1 00	11.087,80
3 3 90	OUTRAS DESPESAS CORRENTES	0 1 00	402.662,10
TOTAL			6.628.258,35

**PREFEITURA MUNICIPAL DE SANTA LUZIA**

AV. NAGIB MAICKEL S/N - CNPJ 06.810011/0001-47

Orçamento Programa - Exercício de 2022

**DESPESA DA UNIDADE ORÇAMENTÁRIA****POR ATIVIDADE E PROJETO SEGUNDO OS GRUPOS**

Quadro 03

Página 5

Lei 545 Data 18/12/2020

PODER 02 PODER EXECUTIVO  
ORGÃO 05 SEC. MUN. DE GOVERNO E GESTÃO  
UNIDADE 00 SEC. MUN. DE GOVERNO E GESTÃO

Funcional Programática		Grupo da Despesa		
Cod	Descrição	F R		Valor
04	Administração			123.410,00
04 122	Administração Geral			123.410,00
04 122 0007	ADMINISTRAÇÃO GERAL			123.410,00
1003	Aquisição de Equipamentos e Material Permanente para o Setor			30.000,00
4 4 90	INVESTIMENTOS	0 1 00	30.000,00	
2011	Manutenção e Funcionamento da Secretaria de Governo e Gestão			93.410,00
3 1 90	PESSOAL E ENCARGOS SOCIAIS	0 1 00	87.395,98	
3 1 91	PESSOAL E ENCARGOS SOCIAIS	0 1 00	832,34	
3 3 90	OUTRAS DESPESAS CORRENTES	0 1 00	5.181,70	
TOTAL				123.410,00

**PREFEITURA MUNICIPAL DE SANTA LUZIA**

AV. NAGIB MAUCKEL S/N - CNPJ 08.191.921/0001-47

Orçamento Programa - Exercício de 2021

**DESPESA DA UNIDADE ORÇAMENTÁRIA  
POR ATIVIDADE E PROJETO SEGUNDO OS GRUPOS**

Quadro 03

Page 7

Lei 545, Data 18/12/2020

PODER 02 PODER EXECUTIVO  
ORGÃO 08 SEC MUN DE FAZENDA E FINANÇAS  
UNIDADE 00 SEC MUN DE FAZENDA E FINANÇAS

Funcional Programática		Grupo da Despesa		
Cod	Descrição	F.R		Valor
04	Administração			<u>280.000,00</u>
04 123	Administração Financeira			<u>280.000,00</u>
04 123 0004	ADMINISTRAÇÃO DE RECURSOS MUNICIPAIS			<u>280.000,00</u>
2003	Manutenção e Funcionamento da Sec. Mun. de Fazenda e Finanças			<u>260.882,82</u>
3 1 90	PESSOAL E ENCARGOS SOCIAIS	0 1 00	149.568,73	
3 1 91	PESSOAL E ENCARGOS SOCIAIS	0 1 00	5.548,95	
3 3 90	OUTRAS DESPESAS CORRENTES	0 1 00	104.882,82	
28	Encargos Especiais			<u>99.888,00</u>
28 123	Administração Financeira			<u>99.888,00</u>
28 123 0047	AMORTIZAÇÃO DE DIVIDAS			<u>99.888,00</u>
2008	Amortização de Dívida do INSS / IPRESAL			<u>404.456,00</u>
3 2 90	JUROS E ENCARGOS DA DÍVIDA	0 1 00	54.934,80	
3 3 90	OUTRAS DESPESAS CORRENTES	0 1 00	33.292,70	
4 6 90	AMORTIZAÇÃO DA DÍVIDA	0 1 00	404.456,00	
2009	Amortização de Dívida do PASEP			<u>477.209,70</u>
3 2 90	JUROS E ENCARGOS DA DÍVIDA	0 1 00	180.805,77	
3 3 90	OUTRAS DESPESAS CORRENTES	0 1 00	7.768,53	
4 6 90	AMORTIZAÇÃO DA DÍVIDA	0 1 00	288.545,40	
TOTAL				<u>1.229.888,00</u>

**PREFEITURA MUNICIPAL DE SANTA LUZIA**

AV. NAGIB MAICKEL S/N - CNPJ 09191001/0001-47

Orçamento Programa - Exercício de 2021

**DESPESA DA UNIDADE ORÇAMENTÁRIA  
POR ATIVIDADE E PROJETO SEGUNDO OS GRUPOS**

Quadro 03

Page 8

Lei 545 Data 18/12/2020

PODER 02 PODER EXECUTIVO  
ORGÃO 07 SEC MUN DE SAUDE  
UNIDADE 00 SEC MUN DE SAUDE

Funcional Programática			Grupo da Despesa	
Cod	Descrição	F R	Valor	
10	Saúde			<u>4.361.725,42</u>
10 122	Administração Geral			<u>4.361.725,42</u>
10 122 0043	ADMINISTRAÇÃO DA SAUDE PUBLICA MUNICIPAL			<u>3.855.403,61</u>
1007	AQUISICÃO DE IMOVEIS PARA O SETOR			<u>47.400,00</u>
4 4 90	INVESTIMENTOS	0 1 00	47.400,00	
1030	Aquisição de Equipamentos para a Secretaria de Saúde			<u>48.250,00</u>
4 4 90	INVESTIMENTOS	0 1 00	48.250,00	
1031	Construção, Reforma e/ou Ampliação de Sec de Saúde			<u>172.418,12</u>
4 4 90	INVESTIMENTOS	0 1 00	88.418,12	
4 4 90	INVESTIMENTOS	0 1 00	84.000,00	
1138	Implantação, Reforma/Ampliação do Centro Marcação de Consultas			<u>47.500,00</u>
4 4 90	INVESTIMENTOS	0 1 00	47.500,00	
2032	Manutenção e Funcionamento da Secretaria de Saúde			<u>3.638.897,49</u>
3 1 90	PESSOAL E ENCARGOS SOCIAIS	0 1 02	2.338.338,43	
3 1 91	PESSOAL E ENCARGOS SOCIAIS	0 1 02	354,89	
3 3 90	OUTRAS DESPESAS CORRENTES	0 1 02	1.299.308,17	
10 122 0067	PROGRAMA CONSULTORIO NA RUA			<u>406.261,81</u>
1138	Aquisição de equipamentos para o Programa Consultório na Rua			<u>273.241,97</u>
4 4 90	INVESTIMENTOS	0 1 02	273.241,97	
2183	Manutenção e Funcionamento do Programa Consultório na Rua			<u>133.019,84</u>
3 3 90	OUTRAS DESPESAS CORRENTES	0 1 00	45.000,00	
3 3 90	OUTRAS DESPESAS CORRENTES	0 1 02	88.019,84	
TOTAL				<u>4.361.725,42</u>

# PREFEITURA MUNICIPAL DE SANTA LUZIA

AV. NAGIB HAICKEL S/N - CNPJ 06191001/0001-47

Orçamento Programa - Exercício de 2021

DESPESA DA UNIDADE ORÇAMENTÁRIA  
POR ATIVIDADE E PROJETO SEGUNDO OS GRUPOS

Quadro 03

Page 9

Lei 545, Data 18/12/2020

PODER 02 PODER EXECUTIVO  
ORGÃO 08 SEC. MUN. DE EDUCAÇÃO  
UNIDADE 00 SEC. MUN. DE EDUCAÇÃO

Funcional Programática			Grupo de Despesa		Valor
Cod	Descrição	F R			
12	Educação				13 458 138,44
12 122	Administração Geral				291 140,33
12 122 0017	EDUCAÇÃO DE QUALIDADE A SERVIÇO DO POVO				100 890,00
1029	Aquisição de Veículos Automotores				100 890,00
4 4 90	INVESTIMENTOS	0 1 22	100 890,00		
12 122 0058	TRANSPORTE ESCOLAR DE QUALIDADE				190 250,33
1086	Aquisição de Veículos para Transporte Escolar				190 250,33
4 4 90	INVESTIMENTOS	0 1 00	190 250,33		
12 128	Formação de Recursos Humanos				31 975,83
12 128 0017	EDUCAÇÃO DE QUALIDADE A SERVIÇO DO POVO				31 975,83
2031	Capacitação de Professores				31 975,83
3 3 90	OUTRAS DESPESAS CORRENTES	0 1 01	31 975,83		
12 361	Ensino Fundamental				10 743 090,85
12 361 0017	EDUCAÇÃO DE QUALIDADE A SERVIÇO DO POVO				4 349 451,63
1029	Aquisição de Veículos Automotores				76 676,40
4 4 90	INVESTIMENTOS	0 1 01	76 676,40		
1140	Reforma e Ampliação de Escola Técnica Agrícola				38 541,46
4 4 90	INVESTIMENTOS	0 1 01	38 541,46		
2091	Manutenção e Funcionamento da Secretaria Municipal de Educação				3 285 831,82
3 1 90	PESSOAL E ENCARGOS SOCIAIS	0 1 01	1 995 008,53		
3 1 91	PESSOAL E ENCARGOS SOCIAIS	0 1 01	11 097,90		
3 3 90	OUTRAS DESPESAS CORRENTES	0 1 01	1 279 725,39		
2092	Manutenção e Funcionamento do Ensino Fundamental				880 514,56
3 1 90	PESSOAL E ENCARGOS SOCIAIS	0 1 01	354 474,10		
3 1 91	PESSOAL E ENCARGOS SOCIAIS	0 1 01	1 109,79		
3 3 90	OUTRAS DESPESAS CORRENTES	0 1 01	524 930,67		
2184	Manutenção e Funcionamento dos Conselhos Educacionais				66 587,39
3 1 90	PESSOAL E ENCARGOS SOCIAIS	0 1 01	20 531,11		
3 3 90	OUTRAS DESPESAS CORRENTES	0 1 01	46 056,28		
12 361 0020	MANUTENÇÃO DOS RECURSOS VINCULADOS				2 222 152,69
1024	Aquisição de Equipamentos e Material Permanente - QSE				54 934,61
4 4 90	INVESTIMENTOS	0 1 15	54 934,61		
2025	Manutenção e Funcionamento do Satisfio Educação - QSE				250 812,53
3 3 90	OUTRAS DESPESAS CORRENTES	0 1 15	250 812,53		
2026	Manutenção e Funcionamento do Prog. Onheiro Direto na Escola - PDDE				48 940,55
3 3 90	OUTRAS DESPESAS CORRENTES	0 1 15	48 940,55		
2028	Manutenção e Funcionamento do Prog. de Alimentação Escolar - PNAE				1 686 465,00
3 3 90	OUTRAS DESPESAS CORRENTES	0 1 01	806 010,00		
3 3 90	OUTRAS DESPESAS CORRENTES	0 1 15	880 455,00		
12 361 0051	ESCOLA DECENTE				3 650 996,04
1005	Construção, Reforma e/ou Ampliação de Escolas Municipais				3 145 341,42
4 4 90	INVESTIMENTOS	0 1 01	3 145 341,42		
1006	Aquisição de Equipamentos Materiais Permanentes para as Escolas				188 664,30
4 4 90	INVESTIMENTOS	0 1 01	188 664,30		
1123	Aquisição Carteiras Escolares				110 812,53
4 4 90	INVESTIMENTOS	0 1 01	110 812,53		
1141	Construção, Reforma/Ampliação do Instituto Municipal de Estudos e Pesquisas				150 687,29
4 4 90	INVESTIMENTOS	0 1 01	150 687,29		
2185	Manutenção e Funcionamento do Instituto Municipal de Estudos e Pesquisas				55 489,50
3 3 90	OUTRAS DESPESAS CORRENTES	0 1 01	55 489,50		
12 361 0053	EDUCAÇÃO DE QUALIDADE A SERVIÇO DO POVO				83 234,25

# PREFEITURA MUNICIPAL DE SANTA LUZIA

AV. NAGIB HAICKEL S/N - CNPJ: 06181001/0001-47

Orçamento Programa - Exercício de 2021

DESPESA DA UNIDADE ORÇAMENTÁRIA  
POR ATIVIDADE E PROJETO SEGUNDO OS GRUPOS

Quadro 03

Page 10

Lei 545 Data: 16/12/2020

PODER 02 PODER EXECUTIVO  
ORGÃO 06 SEC. MUN. DE EDUCAÇÃO  
UNIDADE 00 SEC. MUN. DE EDUCAÇÃO

Funcional Programática		Grupo de Despesa		
Cod	Descrição	F R		Valor
2174	Realizar Formação Continuada para Professores e Profissionais de Educação			83.234,25
3 3 90	OUTRAS DESPESAS CORRENTES	0 1 01		
12 361 0055	Realizar Avaliação Valorizando e Premiar Incentivo e Constância Busca de Melhoria dos Indicadores Educacionais Luzienses		83.234,25	160.364,85
2175	Realizar Eventos voltados à Educação			77.130,40
3 3 90	OUTRAS DESPESAS CORRENTES	0 1 01		
2176	Aquisição de Uniformes para alunos/Profissionais de Educação			83.234,25
3 3 90	OUTRAS DESPESAS CORRENTES	0 1 01		
12 361 0056	TRANSPORTE ESCOLAR DE QUALIDADE			276.892,50
2039	Manutenção e Funcionamento do Prog. de Transporte Escolar - PNATE			276.892,50
3 3 90	OUTRAS DESPESAS CORRENTES	0 1 15	276.892,50	
12 365	Educação Infantil			2.352.173,18
12 365 0020	MANUTENÇÃO DOS RECURSOS VINCULADOS			800.271,41
1024	Aquisição de Equipamentos e Material Permanente - QSE			54.934,61
4 4 90	INVESTIMENTOS	0 1 15		
2025	Manutenção e Funcionamento do Salário Educação - QSE			174.035,25
3 3 90	OUTRAS DESPESAS CORRENTES	0 1 15	174.035,25	
2026	Manutenção e Funcionamento do Prog. Dinheiro Direto na Escola - PDDE			32.940,55
3 3 90	OUTRAS DESPESAS CORRENTES	0 1 15	32.940,55	
2028	Manutenção e Funcionamento do Prog. de Alimentação Escolar - PNAE			884.361,00
3 3 90	OUTRAS DESPESAS CORRENTES	0 1 00	884.361,00	
3 3 90	OUTRAS DESPESAS CORRENTES	0 1 01	312.759,00	
12 365 0051	ESCOLA DECENTE			110.812,53
1123	Aquisição Cartões Escolares			110.812,53
4 4 90	INVESTIMENTOS	0 1 01	110.812,53	
12 365 0052	CUIDANDO DA CRIANÇA LUZIENSE			1.163.567,74
1121	Aquisição de Móveis Equipamentos e Materiais Permanentes para o Ensino Infantil			122.078,90
4 4 90	INVESTIMENTOS	0 1 01	122.078,90	
1124	Constituição de Creches e/ou Centros de Educação Infantil			432.818,10
4 4 90	INVESTIMENTOS	0 1 01	343.490,63	
4 4 90	INVESTIMENTOS	0 1 22	89.327,47	
1125	Reforma/Ampliação de Creches e Pré-escolas			255.251,70
4 4 90	INVESTIMENTOS	0 1 01	255.251,70	
1126	Aquisição de Livros Didáticos			105.430,05
4 4 90	INVESTIMENTOS	0 1 01	105.430,05	
2172	Manutenção e Funcionamento do Ensino Infantil			170.690,09
3 1 90	PESSOAL E ENCARGOS SOCIAIS	0 1 01	101.545,78	
3 1 91	PESSOAL E ENCARGOS SOCIAIS	0 1 01	1.084,88	
3 3 90	OUTRAS DESPESAS CORRENTES	0 1 01	67.649,63	
2173	Realização de eventos voltados à Educação Infantil			77.130,40
3 3 90	OUTRAS DESPESAS CORRENTES	0 1 01	77.130,40	
12 365 0056	TRANSPORTE ESCOLAR DE QUALIDADE			121.522,01
2039	Manutenção e Funcionamento do Prog. de Transporte Escolar - PNATE			121.522,01
3 3 90	OUTRAS DESPESAS CORRENTES	0 1 15	121.522,01	
12 366	Educação de Jovens e Adultos			22.611,97
12 366 0020	MANUTENÇÃO DOS RECURSOS VINCULADOS			22.611,97
2063	Manutenção e Funcionamento do Prog. Brasil Alfabetizado - BRALF			22.611,97
3 3 90	OUTRAS DESPESAS CORRENTES	0 1 01	22.611,97	
12 367	Educação Especial			17.146,77
12 367 0017	EDUCAÇÃO DE QUALIDADE A SERVIÇO DO POVO			17.146,77
2125	Manutenção e Funcionamento da Educação Especial			

**PREFEITURA MUNICIPAL DE SANTA LUZIA**

AV. NAGIB HAKREL S/N - CNPJ: 08181001/0001-47

Orçamento Programa - Exercício de 2021

**DESPESA DA UNIDADE ORÇAMENTÁRIA  
POR ATIVIDADE E PROJETO SEGUNDO OS GRUPOS**

Quadro 03

Page 11

Lei 545 Data 18-12-2020

PODER 02 PODER EXECUTIVO  
ORGÃO 08 SEC. MUN. DE EDUCAÇÃO  
UNIDADE 00 SEC. MUN. DE EDUCAÇÃO

Funcional Programática		Grupo de Despesa			Valor
Cod	Descrição	F	R		
	3 1 90 PESSOAL E ENCARGOS SOCIAIS	0	1	01	8.508,64
	3 3 90 OUTRAS DESPESAS CORRENTES	0	1	01	7.631,43
26	Transporte				100.890,00
26 122	Administração Geral				100.890,00
26 122 0058	TRANSPORTE ESCOLAR DE QUALIDADE				100.890,00
1068	Aquisição de Veículos para Transporte Escolar				100.890,00
4 4 90	INVESTIMENTOS	0	1	15	100.890,00
TOTAL					13.559.026,44

**PREFEITURA MUNICIPAL DE SANTA LUZIA**

AV. NAGIB HAKKEL S/N - CNPJ: 06191001-0001-47

Orçamento Programa - Exercício de 2021

DESPESA DA UNIDADE ORÇAMENTÁRIA

POR ATIVIDADE E PROJETO SEGUNDO OS GRUPOS

Quadro 03

Page 12

Lei 545 Data 18/12/2020

PODER 02 PODER EXECUTIVO  
 ORGÃO 09 SEC. MUN. DE ASSISTÊNCIA SOCIAL  
 UNIDADE 00 SEC. MUN. DE ASSISTÊNCIA SOCIAL

Funcional Programática		Grupo de Despesa	
Cod	Descrição	F.R.	Valor
08	Assistência Social		2.109.549,00
08 122	Administração Geral		1.747.149,00
08 122 0058	ORGANIZAÇÃO E MODERNIZAÇÃO ADMINISTRATIVA		1.747.149,00
1086	Construção, Reforma e Ampliação de Sec. de Assistência Social		85.000,00
4 4 90	INVESTIMENTOS 0 1 00	85.000,00	
1089	Aquisição de Equipamentos para a Sec. de Assistência Social		82.149,00
4 4 90	INVESTIMENTOS 0 1 00	82.149,00	
2070	Manutenção e Funcionamento da Secretaria de Assistência Social		1.600.000,00
3 1 90	PESSOAL E ENCARGOS SOCIAIS 0 1 00	1.340.071,42	
3 1 91	PESSOAL E ENCARGOS SOCIAIS 0 1 00	27.744,75	
3 3 90	OUTRAS DESPESAS CORRENTES 0 1 00	232.183,83	
08 243	Assistência à Criança e ao Adolescente		197.500,00
08 243 0059	CONTROLE SOCIAL		197.500,00
2020	Manutenção e Funcionamento do Cons. Munic. da Criança e do Adolescente		197.500,00
3 3 90	OUTRAS DESPESAS CORRENTES 0 1 00	197.500,00	
08 244	Assistência Comunitária		165.000,00
08 244 0058	CONTROLE SOCIAL		165.000,00
2022	Manutenção e Funcionamento do Conselho Tutelar		120.000,00
3 1 90	PESSOAL E ENCARGOS SOCIAIS 0 1 00	9.433,21	
3 3 90	OUTRAS DESPESAS CORRENTES 0 1 00	110.566,79	
2075	Manutenção e Funcionamento do Conselho Municipal de Assistência e Capacitação dos Conselheiros e Atores Sociais		45.000,00
3 3 90	OUTRAS DESPESAS CORRENTES 0 1 00	45.000,00	
TOTAL			2.109.549,00

# PREFEITURA MUNICIPAL DE SANTA LUZIA

AV. NAGIB HACHEL S/N - CNPJ: 08.910010001-47

Orçamento Programa - Exercício de 2021

DESPESA DA UNIDADE ORÇAMENTÁRIA  
POR ATIVIDADE E PROJETO SEGUNDO OS GRUPOS

Quadro 03

Página 13

Lei 545 Data 18/12/2020

PODER	02	PODER EXECUTIVO			
ORGAO	10	SEC. MUN. DE OBRAS, INFRA-ESTRUTURA, URBANISMO E HABITAÇÃO			
UNIDADE	00	SEC. MUN. DE OBRAS, INFRA-ESTRUTURA, URBANISMO E HABITAÇÃO			
Funcional Programática		Grupo de Despesa			
Cod	Descrição	F.R.			Valor
04	Administração				4.202.304,06
04 122	Administração Geral				4.202.304,06
04 122 0036	SUPERVISÃO E COORDENAÇÃO SUPERIOR				4.202.304,06
2098	Manutenção e Funcionamento da Secretaria Municipal de Obras, Infra-Estrutura, Urbanismo e Habitação				4.202.304,06
3 1 90	PESSOAL E ENCARGOS SOCIAIS	0 1 00		2.508.072,67	
3 1 91	PESSOAL E ENCARGOS SOCIAIS	0 1 00		9.433,22	
3 3 90	OUTRAS DESPESAS CORRENTES	0 1 00		1.683.798,17	
15	Urbanismo				3.653.319,74
15 461	Infra-Estrutura Urbana				3.653.319,74
15 461 0036	CEMITERIOS				77.130,41
1008	Construção, Reforma, Ampliação em Cemitérios				55.489,50
4 4 90	INVESTIMENTOS	0 1 00		55.489,50	
2098	Conservação e Manutenção de Cemitérios				21.640,91
3 3 90	OUTRAS DESPESAS CORRENTES	0 1 00		21.640,91	
15 461 0040	PRACAS, PARQUES E JARDINS				1.373.671,38
1065	Construção de Praças, Parques e Jardins				1.338.158,10
4 4 90	INVESTIMENTOS	0 1 00		130.148,10	
4 4 90	INVESTIMENTOS	0 1 24		1.208.010,00	
2098	Conservação e Manutenção de Praças, Parques e Jardins				35.513,28
3 3 90	OUTRAS DESPESAS CORRENTES	0 1 00		35.513,28	
15 461 0180	INFRA-ESTRUTURA URBANA				2.202.517,95
1055	Construção de Meio-Fio e Sarjetas em Vias Públicas				11.087,90
4 4 90	INVESTIMENTOS	0 1 00		11.087,90	
1101	Aquisição de Imóveis e/ou Terrenos				55.489,50
4 4 90	INVESTIMENTOS	0 1 00		55.489,50	
1131	Pavimentação de ruas e logradouros				1.802.438,68
4 4 90	INVESTIMENTOS	0 1 00		151.335,00	
4 4 90	INVESTIMENTOS	0 1 24		1.651.103,68	
1134	Construção, Reforma e/ou Ampliação de Centro de Convenções				100.890,00
4 4 90	INVESTIMENTOS	0 1 00		100.890,00	
1136	Reforma e Ampliação do Terminal Rodoviário				121.068,00
4 4 90	INVESTIMENTOS	0 1 00		121.068,00	
2100	Manutenção de Logradouros e Edifícios Públicos				111.533,89
3 3 90	OUTRAS DESPESAS CORRENTES	0 1 00		111.533,89	
16	Habitação				855.597,65
16 462	Habitação Urbana				855.597,65
16 462 0572	MORAR MELHOR				855.597,65
1130	Construção de Casas Populares				855.597,65
4 4 90	INVESTIMENTOS	0 1 00		855.597,65	
17	Saneamento				2.257.450,92
17 511	Saneamento Básico Rural				610.364,50
17 511 0068	ABASTECIMENTO D'ÁGUA				610.364,50
1038	Construção e/ou Ampliação de Barragens e Açudes				66.587,40
4 4 90	INVESTIMENTOS	0 1 00		66.587,40	
1039	Abertura de Poços Artesianos				543.797,10
4 4 90	INVESTIMENTOS	0 1 00		543.797,10	
17 512	Saneamento Básico Urbano				1.647.066,42
17 512 0068	ABASTECIMENTO D'ÁGUA				1.647.066,42
1037	Construção, Reforma e/ou Ampliação de Sistema de Abastecimento D'água				

**PREFEITURA MUNICIPAL DE SANTA LUZIA**

AV. NAGIB HAICKEL S/N - CNPJ 08161001/0001-47

Orçamento Programa - Exercício de 2021

DESPESA DA UNIDADE ORÇAMENTÁRIA

POR ATIVIDADE E PROJETO SEGUNDO OS GRUPOS

Quadro 03

Page 14

Lei 545 Data: 18/12/2020

PODER 02 PODER EXECUTIVO  
 ORGÃO 10 SEC MUN DE OBRAS, INFRA-ESTRUTURA, URBANISMO E HABITAÇÃO  
 UNIDADE 00 SEC MUN DE OBRAS, INFRA-ESTRUTURA, URBANISMO E HABITAÇÃO

Funcional Programática		Grupo de Despesa		
Cod	Descrição	F.R.		Valor
	4 4 90 INVESTIMENTOS	0 1 00	431.153,41	<u>431.153,41</u>
1081	Aquisição de Equipamentos para Manutenção do Sistema de Abastecimento			<u>90.248,10</u>
	Dagua			
	4 4 90 INVESTIMENTOS	0 1 00	90.248,10	
2036	Manutenção e Funcionamento do Sistema de Abastecimento d'água			<u>1.125.898,91</u>
	3 3 90 OUTRAS DESPESAS CORRENTES	0 1 00	1.125.898,91	
25	Energia			<u>750.135,81</u>
25 752	Energia Elétrica			<u>750.135,81</u>
25 752 0039	PROGRAMA LUZ PARA TODOS			<u>750.135,81</u>
1087	Implantação e/ou Ampliação do Sistema de Eletificação			<u>110.060,10</u>
	4 4 90 INVESTIMENTOS	0 1 00	110.060,10	
2101	Manutenção e Funcionamento de Iluminação Pública			<u>639.275,71</u>
	3 3 90 OUTRAS DESPESAS CORRENTES	0 1 17	639.275,71	
26	Transporte			<u>5.393.229,53</u>
26 782	Transporte Rodoviário			<u>5.393.229,53</u>
26 782 0042	ESTRADAS VICINAIS			<u>5.393.229,53</u>
1018	Construção e Restauração de Estradas, Pontes e Bueiros			<u>4.080.000,00</u>
	4 4 90 INVESTIMENTOS	0 1 00	4.080.000,00	
2102	Manutenção e Conservação de Estradas, Pontes e Bueiros			<u>1.303.229,53</u>
	3 3 90 OUTRAS DESPESAS CORRENTES	0 1 00	1.303.229,53	
TOTAL				<u>17.112.038,01</u>

**PREFEITURA MUNICIPAL DE SANTA LUZIA**

AV. NAGIB HAKEL S/N - CNPJ 26.191.001/0001-47

Orçamento Programa - Exercício de 2021

**DESPESA DA UNIDADE ORÇAMENTÁRIA  
POR ATIVIDADE E PROJETO SEGUNDO OS GRUPOS**

Quadro 03

Página 15

Lei 545 Data 18/12/2020

PODER	02	PODER EXECUTIVO			
ORGÃO	11	SEC. MUN. DE AGRICULTURA, PRODUÇÃO, PESCA E ABASTECIMENTO			
UNIDADE	00	SEC. MUN. DE AGRICULTURA, PRODUÇÃO, PESCA E ABASTECIMENTO			
Funcional Programática			Grupo de Despesa		
Cod	Descrição		FR		Valor
20	Agricultura				<u>2.336.488,00</u>
20 122	Administração Geral				<u>1.253.154,83</u>
20 122 0031	AQUISIÇÃO DE EQUIPAMENTO E MOBILIÁRIO				<u>32.183,91</u>
1034	Aquisição de Equipamentos para a Secretaria				<u>32.183,91</u>
4 4 90	INVESTIMENTOS		0 1 00	32.183,91	
20 122 0245	INCENTIVO A PRODUÇÃO AGRÍCOLA				<u>150.275,65</u>
1132	Construção, Reforma, Ampliação de Casa do Agricultor				<u>78.136,35</u>
4 4 90	INVESTIMENTOS		0 1 00	78.136,35	
2179	Manutenção e Funcionamento de Casa do Agricultor				<u>72.136,35</u>
3 3 90	OUTRAS DESPESAS CORRENTES		0 1 00	72.136,35	
20 122 0384	SUPERVISÃO E CONTROLE				<u>1.070.695,27</u>
1084	Construção, Reforma e ou Ampliação da Secretaria de Agricultura, Produção, Pesca e Abastecimento				<u>87.562,43</u>
4 4 90	INVESTIMENTOS		0 1 00	87.562,43	
2088	Manutenção e Funcionamento da Secretaria de Agricultura, Produção, Pesca e Abastecimento				<u>983.132,84</u>
3 1 90	PESSOAL E ENCARGOS SOCIAIS		0 1 00	787.254,91	
3 1 91	PESSOAL E ENCARGOS SOCIAIS		0 1 00	4.439,16	
3 3 90	OUTRAS DESPESAS CORRENTES		0 1 00	191.438,77	
20 128	Formação de Recursos Humanos				<u>38.842,65</u>
20 128 0016	MAIS PRODUÇÃO				<u>38.842,65</u>
2016	Capacitação de Produtores Rurais				<u>38.842,65</u>
3 3 90	OUTRAS DESPESAS CORRENTES		0 1 00	38.842,65	
20 805	Abastecimento				<u>1.013.958,54</u>
20 805 0015	PROJETOS COMUNITÁRIOS				<u>82.619,36</u>
1101	Aquisição de Imóveis e/ou Terrenos				<u>54.379,71</u>
4 4 90	INVESTIMENTOS		0 1 00	54.379,71	
2058	Participação em Projetos Comunitários				<u>28.299,65</u>
3 3 90	OUTRAS DESPESAS CORRENTES		0 1 00	28.299,65	
20 805 0018	MAIS PRODUÇÃO				<u>113.196,58</u>
2023	Incentivo às Atividades de Produção Animal				<u>32.736,80</u>
3 3 90	OUTRAS DESPESAS CORRENTES		0 1 00	32.736,80	
2058	Apoio à Atividade de Produção Agrícola				<u>80.459,78</u>
3 3 90	OUTRAS DESPESAS CORRENTES		0 1 00	80.459,78	
20 805 0085	PROGRAMA DE AQUISIÇÃO DE ALIMENTOS - PAA				<u>72.136,35</u>
2207	Manutenção e Funcionamento do Programa de Aquisição de Alimentos				<u>72.136,35</u>
3 3 90	OUTRAS DESPESAS CORRENTES		0 1 00	72.136,35	
20 805 0088	PROGRAMA NACIONAL DE ALIMENTAÇÃO ESCOLAR - PNAE				<u>122.076,90</u>
2178	Incentivos às Atividades de Produção				<u>122.076,90</u>
3 3 90	OUTRAS DESPESAS CORRENTES		0 1 00	122.076,90	
20 805 0090	MAIS SEMENTES				<u>138.722,56</u>
1101	Aquisição de Imóveis e/ou Terrenos				<u>84.233,08</u>
4 4 90	INVESTIMENTOS		0 1 00	84.233,08	
2178	Incentivos às Atividades de Produção				<u>55.489,50</u>
3 3 90	OUTRAS DESPESAS CORRENTES		0 1 00	55.489,50	
20 805 0211	MECANIZAÇÃO AGRÍCOLA				<u>111.029,44</u>
1052	Aquisição de Veículos, Tratores e Máquinas				<u>46.438,10</u>
4 4 90	INVESTIMENTOS		0 1 00	46.438,10	
2088	Implantação do Programa de Abastecimento				<u>61.593,34</u>
3 3 90	OUTRAS DESPESAS CORRENTES		0 1 00	61.593,34	
20 805 0220	FEIRAS, MERCADOS E MATADOUROS				<u>373.115,35</u>

**PREFEITURA MUNICIPAL DE SANTA LUZIA**

AV. NAGIB HAKKEL S/N - CNPJ: 05191001/0001-47

Orçamento Programa - Exercício de 2021

DESPESA DA UNIDADE ORÇAMENTÁRIA

POR ATIVIDADE E PROJETO SEGUNDO OS GRUPOS

Quadro 03

Página 16

Lei 545 Data 18/12/2020

PODER	02	PODER EXECUTIVO
ORGÃO	11	SEC. MUN. DE AGRICULTURA, PRODUÇÃO, PESCA E ABASTECIMENTO
UNIDADE	00	SEC. MUN. DE AGRICULTURA, PRODUÇÃO, PESCA E ABASTECIMENTO

Funcional Programática		Grupo de Despesa		
Cod	Descrição	F.R.		Valor
1085	Construção, Reforma e/ou Ampliação de Feiras, Mercados e Matadouros			190.000,00
4 4 90	INVESTIMENTOS	0 1 00	190.000,00	
2029	Conservação e Manutenção de Feiras, Mercados e Matadouros			183.115,35
3 3 90	OUTRAS DESPESAS CORRENTES	0 1 00	183.115,35	
20 607	irrigação			32.531,60
20 607 0211	MECANIZAÇÃO AGRÍCOLA			32.531,60
1104	Aquisição de Equipamentos			5.952,51
4 4 90	INVESTIMENTOS	0 1 00	5.952,51	
2090	Incentivos a Projetos de Irrigação			26.579,47
3 3 90	OUTRAS DESPESAS CORRENTES	0 1 00	26.579,47	
TOTAL				2.358.488,00

# PREFEITURA MUNICIPAL DE SANTA LUZIA

AV. NAGIB MAHREL S/N - CNPJ 06.91001/0001-47

Orçamento Programa - Exercício de 2021

## DESPESA DA UNIDADE ORÇAMENTÁRIA POR ATIVIDADE E PROJETO SEGUNDO OS GRUPOS

Quadro 03

Página 17

Lei 545, Data: 18/12/2020

PODER 02 PODER EXECUTIVO  
ORGÃO 12 SEC. MUN. DE MEIO AMBIENTE  
UNIDADE 00 SEC. MUN. DE MEIO AMBIENTE

Funcional Programática		Grupo de Despesa			Valor
Cnd	Descrição	F R			
15	Urbanismo				2.992.185,03
15 451	Infra-Estrutura Urbana				32.738,80
15 451 0044	URBANIZAÇÃO E LOGRADOUROS PÚBLICOS				32.738,80
2017	Arborização de Logradouros Públicos				32.738,80
3 3 90	OUTRAS DESPESAS CORRENTES	0 1 00		32.738,80	
15 452	Serviços Urbanos				2.959.446,23
15 452 0037	COLETA LEGAL				2.959.446,23
1143	Aquisição de Veículos, Máquinas/Equipamentos				42.272,91
4 4 90	INVESTIMENTOS	0 1 00		42.272,91	
2067	Manutenção e Funcionamento do Serviço de Limpeza Pública				2.917.173,32
3 1 90	PESSOAL E ENCARGOS SOCIAIS	0 1 00		7.768,53	
3 3 90	OUTRAS DESPESAS CORRENTES	0 1 00		2.909.404,79	
17	Saneamento				1.099.198,54
17 512	Saneamento Básico Urbano				1.044.300,48
17 512 0022	SANEAMENTO BÁSICO				3.025,09
1160	Implantação do Sistema de Tratamento de Água Esgoto				332.937,00
4 4 90	INVESTIMENTOS	0 1 00		332.937,00	
2064	Manutenção e Funcionamento do Sistema de Saneamento Básico				177.568,39
3 3 90	OUTRAS DESPESAS CORRENTES	0 1 00		177.568,39	
17 512 0099	GERENCIAMENTO DE RESÍDUOS SÓLIDOS				543.797,10
1108	Construção, Reforma e/ou Ampliação de Alamo Sanitário				543.797,10
4 4 90	INVESTIMENTOS	0 1 00		543.797,10	
17 542	Controle Ambiental				44.598,05
17 542 0099	GERENCIAMENTO DE RESÍDUOS SÓLIDOS				44.598,05
1135	Aquisição de Veículos, Máquinas e Equipamentos				44.598,05
4 4 90	INVESTIMENTOS	0 1 00		44.598,05	
18	Gestão Ambiental				767.419,78
18 541	Preservação e Conservação Ambiental				667.516,68
18 541 0100	ÁREAS VERDES				292.984,56
2140	APOIO AS ATIVIDADES DE RECUPERAÇÃO DE MATAS CILIARES				49.940,15
3 3 90	OUTRAS DESPESAS CORRENTES	0 1 00		49.940,15	
2141	PLANO MUNICIPAL DE ARBORIZAÇÃO				77.685,30
3 3 90	OUTRAS DESPESAS CORRENTES	0 1 00		77.685,30	
2142	Implantação Áreas de Proteção Ambiental (APA)				165.358,71
3 3 90	OUTRAS DESPESAS CORRENTES	0 1 00		165.358,71	
18 541 0199	EDUCAÇÃO AMBIENTAL				374.454,12
2115	Manutenção e Funcionamento da Secretaria de Meio Ambiente				330.182,52
3 1 90	PESSOAL E ENCARGOS SOCIAIS	0 1 00		172.017,45	
3 1 91	PESSOAL E ENCARGOS SOCIAIS	0 1 00		5.548,95	
3 3 90	OUTRAS DESPESAS CORRENTES	0 1 00		152.596,12	
2143	Desenvolvimento da Gestão Ambiental Integrada				22.195,80
3 3 90	OUTRAS DESPESAS CORRENTES	0 1 00		22.195,80	
2144	Conhecendo o Ambiente de Santa Luzia				22.195,80
3 3 90	OUTRAS DESPESAS CORRENTES	0 1 00		22.195,80	
18 542	Controle Ambiental				99.881,10
18 542 0099	GERENCIAMENTO DE RESÍDUOS SÓLIDOS				99.881,10
2149	Manutenção do Sistema de Coleta Coletiva - Resíduo Sólido				99.881,10
3 3 90	OUTRAS DESPESAS CORRENTES	0 1 00		99.881,10	

**PREFEITURA MUNICIPAL DE SANTA LUZIA**

AV. NAGIB HAKREL S/N - CNPJ 061910010001-47

Orçamento Programa - Exercício de 2021

DESPESA DA UNIDADE ORÇAMENTÁRIA

POR ATIVIDADE E PROJETO SEGUNDO OS GRUPOS

Quadro 03

Page 18

Lei 545 Data 18/12/2020

PODER 02 PODER EXECUTIVO  
ORGÃO 12 SEC MUN DE MEIO AMBIENTE  
UNIDADE 00 SEC MUN DE MEIO AMBIENTE

Funcional Programática		Grupo de Despesa	
Cod	Descrição	F R	Valor
TOTAL			4 858 801 35

**PREFEITURA MUNICIPAL DE SANTA LUZIA**

AV. NAGIB MAICKEL S/N - CNPJ 06191001/0001-47

Orçamento Programa - Exercício de 2021

**DESPESA DA UNIDADE ORÇAMENTÁRIA  
POR ATIVIDADE E PROJETO SEGUNDO OS GRUPOS**

Quadro 03

Página 19

Lei 545, Data 18/12/2020

PODER 02 PODER EXECUTIVO  
ORGÃO 14 SEC. MUN. DE ESPORTE, LAZER E JUVENTUDE  
UNIDADE 00 SEC. MUN. DE ESPORTE, LAZER E JUVENTUDE

Funcional Programática		Grupo da Despesa	
Cod	Descrição	F R	Valor
11	Trabalho		153.000,00
11 122	Administração Geral		153.000,00
11 122 0035	ATIVIDADES CULTURAIS E ESPORTIVAS		153.000,00
2193	Implementação do Projeto Jovem Empreendedor		153.000,00
3 3 90	OUTRAS DESPESAS CORRENTES 0 1 00	153.000,00	
27	Desporto e Lazer		1.331.723,47
27 122	Administração Geral		584.707,98
27 122 0035	ATIVIDADES CULTURAIS E ESPORTIVAS		584.707,98
2095	Manutenção e Funcionamento das Sec. de Esportes, Lazer e Juventude		584.707,98
3 1 90	PESSOAL E ENCARGOS SOCIAIS 0 1 00	81.973,12	
3 1 91	PESSOAL E ENCARGOS SOCIAIS 0 1 00	554,89	
3 3 90	OUTRAS DESPESAS CORRENTES 0 1 00	502.179,97	
27 392	Difusão Cultural		199.762,20
27 392 0035	ATIVIDADES CULTURAIS E ESPORTIVAS		199.762,20
2194	Revitalização do Praça da Juventude - Complexo Esportivo		199.762,20
3 3 90	OUTRAS DESPESAS CORRENTES 0 1 00	199.762,20	
27 811	Desporto de Rendimento		23.583,04
27 811 0024	ESPORTE NA ESCOLA		23.583,04
2098	Apoio ao Desenvolvimento do Esporte nas Escolas		23.583,04
3 3 90	OUTRAS DESPESAS CORRENTES 0 1 00	23.583,04	
27 813	Lazer		523.670,25
27 813 0035	ATIVIDADES CULTURAIS E ESPORTIVAS		523.670,25
2195	Execução e Participação em Eventos Esportivos		523.670,25
3 3 90	OUTRAS DESPESAS CORRENTES 0 1 00	183.870,25	
27 813 0054	DESPORTO AMADOR		340.000,00
1088	Construção, Reforma e Ampliação de Áreas Poliesportivas		340.000,00
4 4 90	INVESTIMENTOS 0 1 00	340.000,00	
<b>TOTAL</b>			<b>1.484.723,47</b>

**PREFEITURA MUNICIPAL DE SANTA LUZIA**

AV. NAGIB HAKEL S/N - CNPJ 06.191.001/0001-47

Orçamento Programa - Exercício de 2021

**DESPESA DA UNIDADE ORÇAMENTÁRIA  
POR ATIVIDADE E PROJETO SEGUNDO OS GRUPOS**

Quadro 03

Page 20

Lei 545 Data 18/12/2020

PODER 02 PODER EXECUTIVO  
ORGÃO 15 FUNDO DE MAN E DES DA EDUC BAS E VAL PROF EDUC-FUNDES  
UNIDADE 00 FUNDO DE MAN E DES DA EDUC BAS E VAL PROF EDUC-FUNDES

Funcional Programática		Grupo de Despesa		
Cod	Descrição	F.R		Valor
12	Educação			<u>84.504.659,07</u>
12 128	Formação de Recursos Humanos			158.628,76
12 128 0017	EDUCAÇÃO DE QUALIDADE A SERVIÇO DO POVO			<u>158.628,76</u>
2124	Programa de Capacitação de Profissional			<u>158.628,76</u>
3 3 90	OUTRAS DESPESAS CORRENTES 0 1 05		25.788,84	
3 3 90	OUTRAS DESPESAS CORRENTES 0 1 06		142.842,12	
12 361	Ensino Fundamental			<u>74.067.032,03</u>
12 361 0017	EDUCAÇÃO DE QUALIDADE A SERVIÇO DO POVO			<u>74.067.032,03</u>
1029	Aquisição de Veículos Automotores			<u>177.566,40</u>
4 4 90	INVESTIMENTOS 0 1 05		177.566,40	
1047	Aquisição de Imóveis			<u>110.979,00</u>
4 4 90	INVESTIMENTOS 0 1 05		110.979,00	
1122	Aquisição de Equipamento para o Ensino Fundamental			<u>77.130,40</u>
4 4 90	INVESTIMENTOS 0 1 05		77.130,40	
2036	Manutenção e Funcionamento do Ensino Fundamental - 80%			<u>51.051.170,18</u>
3 1 90	PESSOAL E ENCARGOS SOCIAIS 0 1 05		25.246.267,32	
3 1 90	PESSOAL E ENCARGOS SOCIAIS 0 1 05		4.217.202,00	
3 1 90	PESSOAL E ENCARGOS SOCIAIS 0 1 18		20.977.860,86	
3 1 91	PESSOAL E ENCARGOS SOCIAIS 0 1 05		809.750,00	
2037	Manutenção e Funcionamento do Ensino Fundamental - 40%			<u>20.576.989,25</u>
3 1 90	PESSOAL E ENCARGOS SOCIAIS 0 1 05		7.264.060,00	
3 1 90	PESSOAL E ENCARGOS SOCIAIS 0 1 18		10.649.967,75	
3 1 91	PESSOAL E ENCARGOS SOCIAIS 0 1 05		166.468,50	
3 3 90	OUTRAS DESPESAS CORRENTES 0 1 05		1.176.020,70	
3 3 90	OUTRAS DESPESAS CORRENTES 0 1 18		1.320.412,30	
2039	Manutenção e Funcionamento do Prog de Transporte Escolar - PNATE			<u>2.034.374,15</u>
3 3 90	OUTRAS DESPESAS CORRENTES 0 1 00		1.550.430,04	
3 3 90	OUTRAS DESPESAS CORRENTES 0 1 18		483.944,11	
2206	Capacitação Profissional			<u>38.542,65</u>
3 3 90	OUTRAS DESPESAS CORRENTES 0 1 18		33.293,70	
3 3 90	OUTRAS DESPESAS CORRENTES 0 1 29		5.248,95	
12 365	Educação Infantil			<u>9.420.953,40</u>
12 365 0017	EDUCAÇÃO DE QUALIDADE A SERVIÇO DO POVO			<u>9.420.953,40</u>
1047	Aquisição de Imóveis			<u>85.000,00</u>
4 4 90	INVESTIMENTOS 0 1 00		85.000,00	
1127	Aquisição de Veículos para o Transporte Escolar			<u>199.782,20</u>
4 4 90	INVESTIMENTOS 0 1 18		199.782,20	
2111	Manutenção e Funcionamento do Ensino Infantil - 80%			<u>8.758.502,20</u>
3 1 90	PESSOAL E ENCARGOS SOCIAIS 0 1 05		477.209,70	
3 1 90	PESSOAL E ENCARGOS SOCIAIS 0 1 18		6.242.568,75	
3 1 91	PESSOAL E ENCARGOS SOCIAIS 0 1 18		38.723,75	
2112	Manutenção e Funcionamento do Ensino Infantil - 40%			<u>2.477.688,20</u>
3 1 90	PESSOAL E ENCARGOS SOCIAIS 0 1 18		1.266.406,74	
3 1 91	PESSOAL E ENCARGOS SOCIAIS 0 1 18		46.640,55	
3 3 90	OUTRAS DESPESAS CORRENTES 0 1 18		1.141.239,71	
12 366	Educação de Jovens e Adultos			<u>692.755,38</u>
12 366 0017	EDUCAÇÃO DE QUALIDADE A SERVIÇO DO POVO			<u>692.755,38</u>
2081	Manutenção e Funcionamento do Ensino de Jovens e Adultos - EJA 80%			<u>421.778,83</u>
3 1 90	PESSOAL E ENCARGOS SOCIAIS 0 1 18		419.509,25	
3 1 91	PESSOAL E ENCARGOS SOCIAIS 0 1 18		2.219,58	
2113	Manutenção e Funcionamento do Ensino de Jovens e Adultos - 40%			<u>271.026,55</u>
3 1 90	PESSOAL E ENCARGOS SOCIAIS 0 1 18		250.822,78	

**PREFEITURA MUNICIPAL DE SANTA LUZIA**

AV. NAGIB NAICKEL S/N - CNPJ: 07.103.001/0001-47

Orçamento Programa - Exercício de 2021

**DESPESA DA UNIDADE ORÇAMENTÁRIA**

**POR ATIVIDADE E PROJETO SEGUNDO OS GRUPOS**

Quadro 03

Página 21

Lei: 545 Data: 18.12.2020

PODER 02 PODER EXECUTIVO  
 ORGÃO 15 FUNDO DE MAN E DES DA EDUC BAS E VAL PROF EDUC-FUNDEB  
 UNIDADE 00 FUNDO DE MAN E DES DA EDUC BAS E VAL PROF EDUC-FUNDEB

Funcional Programática		Grupo de Despesa			
Cod	Descrição	F R			Valor
	3 1 91 PESSOAL E ENCARGOS SOCIAIS	0 1 19		2 219 58	
	3 3 90 OUTRAS DESPESAS CORRENTES	0 1 19		17 984 19	
12 367	Educação Especial				55 489 50
12 367 0017	EDUCAÇÃO DE QUALIDADE A SERVIÇO DO POVO				55 489 50
2125	Manutenção e funcionamento da Educação Especial				55 489 50
	3 1 90 PESSOAL E ENCARGOS SOCIAIS	0 1 19		22 084 82	
	3 3 90 OUTRAS DESPESAS CORRENTES	0 1 19		33 404 68	
TOTAL					84 504 858 07

**PREFEITURA MUNICIPAL DE SANTA LUZIA**

AV. NAGIB HACKEL S/N - CNPJ: 08191001/0001-47

Orçamento Programático - Exercício de 2021

**DESPESA DA UNIDADE ORÇAMENTÁRIA  
POR ATIVIDADE E PROJETO SEGUNDO OS GRUPOS**

Quadro 03

Página 22

Lei 545 Data: 18/12/2020

PODER 02 PODER EXECUTIVO  
ORGÃO 16 FUNDO MUNICIPAL DE SAÚDE  
UNIDADE 00 FUNDO MUNICIPAL DE SAÚDE

Funcional Programática			Grupo de Despesa	
Cod	Descrição	FR	Valor	
10	Saúde			<u>36.815.523,59</u>
10 122	Administração Geral			<u>6.259.438,13</u>
10 122 0013	PROGRAMAS DE SAÚDE			<u>457.508,58</u>
1115	Construção, Reforma, Ampliação de postos de saúde ou Hospital			<u>457.508,58</u>
4 4 90	INVESTIMENTOS	0 1 00	457.508,58	
10 122 0043	ADMINISTRAÇÃO DA SAÚDE PÚBLICA MUNICIPAL			<u>5.281.540,14</u>
1028	AQUISIÇÃO DE IMOVEIS			<u>89.740,00</u>
4 4 90	INVESTIMENTOS	0 1 00	89.740,00	
1029	Aquisição de Veículos Automotores			<u>180.000,00</u>
4 4 90	INVESTIMENTOS	0 1 00	180.000,00	
1181	Aquisição de Equipamentos para o Fundo Municipal de Saúde			<u>90.000,00</u>
4 4 90	INVESTIMENTOS	0 1 00	48.219,85	
4 4 90	INVESTIMENTOS	0 1 14	31.780,35	
1182	ENFRENTAMENTO DA EMERGÊNCIA COVID19			<u>0,00</u>
3 1 90	PESSOAL E ENCARGOS SOCIAIS	0 1 14	0,00	
3 3 90	OUTRAS DESPESAS CORRENTES	0 1 14	0,00	
4 4 90	INVESTIMENTOS	0 1 14	0,00	
2171	Manutenção e Funcionamento do Fundo Municipal de Saúde			<u>4.906.800,14</u>
3 1 90	PESSOAL E ENCARGOS SOCIAIS	0 1 00	1.660.129,80	
3 1 90	PESSOAL E ENCARGOS SOCIAIS	0 1 14	728.408,03	
3 1 91	PESSOAL E ENCARGOS SOCIAIS	0 1 14	262.969,63	
3 3 90	OUTRAS DESPESAS CORRENTES	0 1 00	228.374,52	
3 3 90	OUTRAS DESPESAS CORRENTES	0 1 00	1.199.438,98	
3 3 90	OUTRAS DESPESAS CORRENTES	0 1 00	266.465,18	
3 3 90	OUTRAS DESPESAS CORRENTES	0 1 14	161.424,00	
3 3 90	OUTRAS DESPESAS CORRENTES	0 1 14	403.560,00	
2208	Capacitação Profissional			<u>45.000,00</u>
3 3 90	OUTRAS DESPESAS CORRENTES	0 1 00	45.000,00	
10 122 0078	ATENÇÃO ESPECIALIZADA A REDE DE PESSOAS COM DEFICIÊNCIA			<u>520.000,00</u>
1150	Construção, Reforma / Ampliação de CER III			<u>150.000,00</u>
4 4 90	INVESTIMENTOS	0 1 00	150.000,00	
1151	Aquisição de equipamentos para o CER III			<u>240.000,00</u>
4 4 90	INVESTIMENTOS	0 1 00	240.000,00	
2198	Manutenção e Funcionamento do CER III			<u>130.000,00</u>
3 3 90	OUTRAS DESPESAS CORRENTES	0 1 00	130.000,00	
10 301	Atenção Básica			<u>15.841.432,82</u>
10 301 0013	PROGRAMAS DE SAÚDE			<u>11.156.225,43</u>
1082	Aquisição de Equipamento para a Atenção Básica			<u>130.000,00</u>
4 4 90	INVESTIMENTOS	0 1 00	130.000,00	
1083	Aquisição de Equipamentos para o Programa Saúde Bucal			<u>108.500,00</u>
4 4 90	INVESTIMENTOS	0 1 00	108.500,00	
2040	Manutenção e Funcionamento do Prog de Saúde Bucal - PSB			<u>1.900.001,00</u>
3 1 90	PESSOAL E ENCARGOS SOCIAIS	0 1 00	887.102,88	
3 1 90	PESSOAL E ENCARGOS SOCIAIS	0 1 14	534.685,46	
3 1 91	PESSOAL E ENCARGOS SOCIAIS	0 1 14	15.537,08	
3 3 90	OUTRAS DESPESAS CORRENTES	0 1 14	382.875,77	
2043	Manutenção e Funcionamento do Prog Agentes Comuns de Saúde - PACS			<u>5.200.000,00</u>
3 1 90	PESSOAL E ENCARGOS SOCIAIS	0 1 00	3.569.703,88	
3 1 90	PESSOAL E ENCARGOS SOCIAIS	0 1 14	171.513,00	
3 1 91	PESSOAL E ENCARGOS SOCIAIS	0 1 14	403.560,00	
3 3 90	OUTRAS DESPESAS CORRENTES	0 1 14	1.025.223,31	
2085	Manutenção da Rede Municipal de Saúde - PAB FIXO			<u>3.857.624,43</u>

**PREFEITURA MUNICIPAL DE SANTA LUZIA**

AV. MAGIE HAICKEL S/N - CNPJ 06181001-0001-47

Orçamento Programa - Exercício de 2021

**DESPESA DA UNIDADE ORÇAMENTÁRIA  
POR ATIVIDADE E PROJETO SEGUNDO OS GRUPOS**

Quadro 03

Página 23

Lei 545 Data 18/12/2020

PODER 02 PODER EXECUTIVO  
ORÇÃO 16 FUNDO MUNICIPAL DE SAÚDE  
UNIDADE 00 FUNDO MUNICIPAL DE SAÚDE

Funcional Programática				Grupo de Despesa	
Cod	Descrição	P R			Valor
	3 1 90 PESSOAL E ENCARGOS SOCIAIS	0 1 14		1 595 070 80	
	3 1 91 PESSOAL E ENCARGOS SOCIAIS	0 1 14		12 712,14	
	3 3 90 OUTRAS DESPESAS CORRENTES	0 1 14		1 847 171 39	
	3 3 90 OUTRAS DESPESAS CORRENTES	0 1 14		302 870 00	
10 301 0018	PROGRAMA SAUDE DA FAMILIA				<u>3 248 618,39</u>
2042	Manutenção e Funcionamento do Prog Saúde da Família - PSF				<u>2 811 000,00</u>
	3 1 90 PESSOAL E ENCARGOS SOCIAIS	0 1 14		2 514 178 80	
	3 1 91 PESSOAL E ENCARGOS SOCIAIS	0 1 00		58 777 26	
	3 3 90 OUTRAS DESPESAS CORRENTES	0 1 14		178 153 94	
	3 3 90 OUTRAS DESPESAS CORRENTES	0 1 14		100 860 00	
2086	Manutenção e Funcionamento do NASF				<u>398 816,39</u>
	3 1 90 PESSOAL E ENCARGOS SOCIAIS	0 1 14		367 037 82	
	3 1 91 PESSOAL E ENCARGOS SOCIAIS	0 1 14		16 142 40	
	3 3 90 OUTRAS DESPESAS CORRENTES	0 1 14		15 438 17	
10 301 0027	PROGRAMA SAUDE NA ESCOLA				<u>30 000,00</u>
2044	Manutenção e Funcionamento do Prog Saúde na Escola - PSE				<u>30 000,00</u>
	3 1 90 PESSOAL E ENCARGOS SOCIAIS	0 1 14		4 994 05	
	3 3 90 OUTRAS DESPESAS CORRENTES	0 1 00		15 623 18	
	3 3 90 OUTRAS DESPESAS CORRENTES	0 1 14		8 382 77	
10 301 0043	ADMINISTRAÇÃO DA SAÚDE PÚBLICA MUNICIPAL				<u>736 881,00</u>
2033	Manutenção e Func do PROSFAN BENEFAM APARCROM/CEDESS				<u>191 681,00</u>
	3 3 90 OUTRAS DESPESAS CORRENTES	0 1 14		181 881 00	
2034	Manutenção do Auxílio Tratamento Fora Domicílio - TFD				<u>215 000,00</u>
	3 3 90 OUTRAS DESPESAS CORRENTES	0 1 00		215 000 00	
2129	Manutenção e Funcionamento do Programa mais Médicos				<u>330 000,00</u>
	3 1 90 PESSOAL E ENCARGOS SOCIAIS	0 1 14		48 183 87	
	3 3 90 OUTRAS DESPESAS CORRENTES	0 1 00		287 044 85	
	3 3 90 OUTRAS DESPESAS CORRENTES	0 1 14		13 771 48	
10 301 0078	ASSISTENCIA FARMACEUTICA				<u>830 000,00</u>
2087	Manutenção e Funcionamento do Programa Farmácia Básica				<u>830 000,00</u>
	3 1 90 PESSOAL E ENCARGOS SOCIAIS	0 1 14		13 519 25	
	3 1 91 PESSOAL E ENCARGOS SOCIAIS	0 1 14		1 664 68	
	3 3 90 OUTRAS DESPESAS CORRENTES	0 1 00		584 555 10	
	3 3 90 OUTRAS DESPESAS CORRENTES	0 1 14		50 260 97	
10 302	Assistência Hospitalar e Ambulatorial				<u>12 434 330,34</u>
10 302 0043	ADMINISTRAÇÃO DA SAÚDE PÚBLICA MUNICIPAL				<u>7 954 617,06</u>
2035	Manutenção e Funcionamento de Média e Alta Complexidade				<u>7 954 617,06</u>
	3 1 90 PESSOAL E ENCARGOS SOCIAIS	0 1 14		5 718 445 20	
	3 1 91 PESSOAL E ENCARGOS SOCIAIS	0 1 14		443 916 00	
	3 3 90 OUTRAS DESPESAS CORRENTES	0 1 14		1 712 547 22	
	3 3 90 OUTRAS DESPESAS CORRENTES	0 1 14		79 768 64	
10 302 0088	criação da rede RAPS				<u>1 263 968,30</u>
1156	Construção, Reforma Ampliação do CAPS A.D.III - U.A. ADULTO				<u>1 112 150,00</u>
	4 4 90 INVESTIMENTOS	0 1 14		1 125 750 00	
1157	Aquisição de Equipamentos para o CAPS ADIII - U.A. ADULTO				<u>5 044,50</u>
	4 4 90 INVESTIMENTOS	0 1 14		5 044 50	
2202	Manutenção e Funcionamento do CAPS A.D.III - U.A. ADULTO				<u>133 174,80</u>
	3 3 90 OUTRAS DESPESAS CORRENTES	0 1 14		133 174 80	
10 302 0105	MÉDIA E ALTA COMPLEXIDADE HOSPITALAR E AMBULATORIAL				<u>3 215 663,98</u>
1119	Aquisição de Equipamentos para Média e Alta Complexidade - Hospitalar e Ambulatorial				<u>1 312 000,00</u>
	4 4 90 INVESTIMENTOS	0 1 14		1 312 000 00	

**PREFEITURA MUNICIPAL DE SANTA LUZIA**

AV. NAGIB HAICKEL S/N - CNPJ 08181001/0001-47

Orçamento Programa - Exercício de 2021

**DESPESA DA UNIDADE ORÇAMENTÁRIA  
POR ATIVIDADE E PROJETO SEGUNDO OS GRUPOS**

Quadro 03

Página 24

Lei 545 Data 18/12/2020

PODER 02 PODER EXECUTIVO  
ORGÃO 18 FUNDO MUNICIPAL DE SAÚDE  
UNIDADE 00 FUNDO MUNICIPAL DE SAÚDE

Funcional Programação		Grupo de Despesa	
Cod	Descrição	F.R.	Valor
1149	Aquisição de equipamentos para o Laboratório Regional de Prótese Dentária- LRPD		33.293,70
4 4 90	INVESTIMENTOS	0 1 14	33.293,70
1152	Aquisição de Veículos-Ambulância para o SAMU		433.000,00
4 4 90	INVESTIMENTOS	0 1 00	433.000,00
1153	Aquisição de Equipamentos para o Serviço de Atendimento Móvel de Urgência - SAMU		223.450,00
4 4 90	INVESTIMENTOS	0 1 00	223.450,00
1154	Construção, Reforma e Ampliação da Maternidade		1.000.000,00
4 4 90	INVESTIMENTOS	0 1 00	1.000.000,00
1155	Aquisição de Equipamentos para a Maternidade		85.881,17
4 4 90	INVESTIMENTOS	0 1 14	85.881,17
2198	Manutenção e Funcionamento do Laboratório Regional de Prótese Dentária		125.408,27
3 3 90	OUTRAS DESPESAS CORRENTES	0 1 14	125.408,27
2200	Manutenção e Funcionamento do Serviço de Atendimento Móvel de Urgência		16.415,46
3 1 90	PESSOAL E ENCARGOS SOCIAIS	0 1 14	4.936,57
3 1 91	PESSOAL E ENCARGOS SOCIAIS	0 1 14	499,41
3 3 90	OUTRAS DESPESAS CORRENTES	0 1 14	12.977,48
2201	Manutenção e Funcionamento da Maternidade		4.237,38
3 3 90	OUTRAS DESPESAS CORRENTES	0 1 14	4.237,38
10 304	Vigilância Sanitária		354.354,02
10 304 0231	VIGILÂNCIA EM SAÚDE		354.354,02
1053	Aquisição de Equipamentos para Vigilância Sanitária		96.919,44
4 4 90	INVESTIMENTOS	0 1 14	54.518,94
4 4 90	INVESTIMENTOS	0 1 23	45.400,50
2051	Manutenção e Funcionamento da Vigilância Sanitária		254.444,58
3 1 90	PESSOAL E ENCARGOS SOCIAIS	0 1 14	108.349,74
3 1 91	PESSOAL E ENCARGOS SOCIAIS	0 1 14	38.336,20
3 3 90	OUTRAS DESPESAS CORRENTES	0 1 14	17.758,64
10 305	Vigilância Epidemiológica		1.978.217,68
10 305 0231	VIGILÂNCIA EM SAÚDE		1.978.217,68
1120	Aquisição de Equipamentos para a Vigilância Epidemiológica		117.400,00
4 4 90	INVESTIMENTOS	0 1 00	81.810,50
4 4 90	INVESTIMENTOS	0 1 23	55.489,50
2054	Manutenção e Funcionamento da Vigilância Epidemiológica		1.780.817,68
3 1 90	PESSOAL E ENCARGOS SOCIAIS	0 1 14	1.132.510,43
3 1 91	PESSOAL E ENCARGOS SOCIAIS	0 1 14	225.893,60
3 3 90	OUTRAS DESPESAS CORRENTES	0 1 14	432.313,65
2088	Manutenção e Funcionamento do Programa de Vacinação		70.000,00
3 3 90	OUTRAS DESPESAS CORRENTES	0 1 14	36.885,72
3 3 90	OUTRAS DESPESAS CORRENTES	0 1 14	34.114,28
10 306	Alimentação e Nutrição		47.800,00
10 306 0101	ALIMENTAÇÃO E NUTRIÇÃO		47.800,00
2055	Manutenção do Prog. de Alimentação e Nutrição		47.800,00
3 3 90	OUTRAS DESPESAS CORRENTES	0 1 14	22.195,80
3 3 90	OUTRAS DESPESAS CORRENTES	0 1 14	25.604,20
<b>TOTAL</b>			<b>38.915.583,58</b>

**PREFEITURA MUNICIPAL DE SANTA LUZIA**

AV. MAGIE HAICKEL S/N - CNPJ 06191001/0001-47

Orçamento Programa Exercício de 2021

**DESPESA DA UNIDADE ORÇAMENTÁRIA  
POR ATIVIDADE E PROJETO SEGUNDO OS GRUPOS**

Quadro 03

Page 25

Lei 545 Data 18/12/2020

PODER 02 PODER EXECUTIVO  
ORGÃO 17 FUNDO MUNICIPAL DE ASSISTÊNCIA SOCIAL  
UNIDADE 00 FUNDO MUNICIPAL DE ASSISTÊNCIA SOCIAL

Funcional Programática			Grupo de Despesa		Valor
Cod	Descrição	F R			
08	Assistência Social				<u>5.170.718,05</u>
08 122	Administração Geral				<u>1.058.100,00</u>
08 122 0007	ADMINISTRAÇÃO GERAL				<u>1.058.100,00</u>
1028	AQUISIÇÃO DE IMÓVEIS				<u>42.300,00</u>
4 4 90	INVESTIMENTOS	0 1 00		45.000,00	
1112	Aquisição de Equipamentos para o Fundo Municipal de Assistência Social				<u>62.350,00</u>
4 4 90	INVESTIMENTOS	0 1 29		62.350,00	
2104	Manutenção e Funcionamento do Fundo Municipal de Assistência Social				<u>903.750,00</u>
3 1 90	PESSOAL E ENCARGOS SOCIAIS	0 1 00		16.658,74	
3 1 90	PESSOAL E ENCARGOS SOCIAIS	0 1 29		3.329,37	
3 1 91	PESSOAL E ENCARGOS SOCIAIS	0 1 29		1.109,79	
3 3 90	OUTRAS DESPESAS CORRENTES	0 1 29		50.445,00	
3 3 90	OUTRAS DESPESAS CORRENTES	0 1 29		60.574,00	
3 3 90	OUTRAS DESPESAS CORRENTES	0 1 29		771.673,10	
2208	Capacitação Profissional				<u>45.000,00</u>
3 3 90	OUTRAS DESPESAS CORRENTES	0 1 29		45.000,00	
08 132	Assistência Social				<u>2.501.751,56</u>
08 132 0060	SERVIÇO DE PROTEÇÃO SOCIAL ESPECIAL				<u>314.000,00</u>
2105	MANUT. E FUNCION. DO CREAM				<u>314.000,00</u>
3 1 90	PESSOAL E ENCARGOS SOCIAIS	0 1 29		180.895,77	
3 3 90	OUTRAS DESPESAS CORRENTES	0 1 29		158.104,23	
08 132 0061	SERVIÇO DE PROTEÇÃO SOCIAL BÁSICA				<u>888.274,70</u>
1106	Aquisição de equipamentos para o Serviço de Convivência e Fortalecimento de Vínculos - SCFV				<u>42.500,00</u>
4 4 90	INVESTIMENTOS	0 1 29		42.500,00	
2024	Benefícios Eventuais				<u>53.980,00</u>
3 3 90	OUTRAS DESPESAS CORRENTES	0 1 29		53.980,00	
2080	Serviço de Convivência e Fortalecimento de Vínculo - SCFV				<u>726.904,20</u>
3 1 90	PESSOAL E ENCARGOS SOCIAIS	0 1 29		377.326,60	
3 3 90	OUTRAS DESPESAS CORRENTES	0 1 29		349.475,60	
2106	Manutenção e Funcionamento do Centro de Ref. de Assat. Social - CRAS				<u>65.000,00</u>
3 3 90	OUTRAS DESPESAS CORRENTES	0 1 29		65.000,00	
08 132 0062	FORTALECIMENTO DE GESTÃO DO SUAS				<u>1.274.467,36</u>
1142	Construção, Reforma / Ampliação de Novos Centros assistenciais				<u>60.300,00</u>
4 4 90	INVESTIMENTOS	0 1 29		60.300,00	
1159	Construção e equipamentação das estruturas físicas dos CRAS e CREAM com garantia de acessibilidade				<u>108.636,04</u>
4 4 90	INVESTIMENTOS	0 1 29		108.636,04	
2106	Manutenção e Funcionamento da Gestão do Suas				<u>62.314,70</u>
3 1 90	PESSOAL E ENCARGOS SOCIAIS	0 1 29		6.547,75	
3 3 90	OUTRAS DESPESAS CORRENTES	0 1 29		75.766,95	
2107	Gestão do Bolsa Família				<u>2.219,58</u>
3 3 90	OUTRAS DESPESAS CORRENTES	0 1 29		2.219,58	
2157	Realização de concurso público para os trabalhadores do SUAS				<u>99.980,00</u>
3 3 90	OUTRAS DESPESAS CORRENTES	0 1 29		99.980,00	
2161	Construção e equipamentação da estrutura física de um Centro de Convivência para idosos com garantia de acessibilidade				<u>193.309,64</u>
4 4 90	INVESTIMENTOS	0 1 29		193.309,64	
2162	Reforma ou Ampliação de Prédios que funcionam para atendimentos dos Programas de Assistência Social				<u>60.300,00</u>
4 4 90	INVESTIMENTOS	0 1 29		60.300,00	
2177	Capacitação Permanente para Trabalhadores do SUAS				<u>73.027,10</u>

**PREFEITURA MUNICIPAL DE SANTA LUZIA**

AV. NAGIB MAICKEL S/N - CNPJ 05191001/0001-47

Orçamento Programa - Exercício de 2021

**DESPESA DA UNIDADE ORÇAMENTÁRIA  
POR ATIVIDADE E PROJETO SEGUNDO OS GRUPOS**

Quadro 03

Página 26

Lei 545 Data 18/12/2020

PODER 02 PODER EXECUTIVO  
ORGÃO 17 FUNDO MUNICIPAL DE ASSISTÊNCIA SOCIAL  
UNIDADE 00 FUNDO MUNICIPAL DE ASSISTÊNCIA SOCIAL

Funcional Programática		Grupo de Despesa		
Cod	Descrição	F R		Valor
3 3 90	OUTRAS DESPESAS CORRENTES	0 1 29	73 027 10	
2186	Realização de Conferências Municipais			<u>74 180 00</u>
3 3 90	OUTRAS DESPESAS CORRENTES	0 1 29	74 180 00	
2197	Auxílio Bolsa Municipal			<u>425 900 00</u>
3 3 90	OUTRAS DESPESAS CORRENTES	0 1 29	425 000 00	
2206	Desenvolver e Ampliar a Formação, Qualificação e Capacitação do Servidor			<u>77 500 30</u>
3 3 90	OUTRAS DESPESAS CORRENTES	0 1 00	33 108 70	
3 3 90	OUTRAS DESPESAS CORRENTES	0 1 29	44 391 60	
06 243	Assistência à Criança e ao Adolescente			<u>394 374 06</u>
06 243 0060	SERVIÇO DE PROTEÇÃO SOCIAL ESPECIAL			<u>165 344 40</u>
2027	Ações Estratégicas do Peti			<u>130 000 00</u>
3 1 90	PESSOAL E ENCARGOS SOCIAIS	0 1 29	5 124 85	
3 3 90	OUTRAS DESPESAS CORRENTES	0 1 29	115 875 15	
4 4 90	INVESTIMENTOS	0 1 29	0 000 00	
2204	Serviços de Medidas Socioeducativas			<u>35 000 00</u>
3 3 90	OUTRAS DESPESAS CORRENTES	0 1 29	35 000 00	
06 243 0062	FORTALECIMENTO DE GESTÃO DO SUAS			<u>233 374 06</u>
2135	Manutenção e Funcionamento do Programa Primeira Infância			<u>233 374 06</u>
3 1 90	PESSOAL E ENCARGOS SOCIAIS	0 1 29	23 204 70	
3 3 90	OUTRAS DESPESAS CORRENTES	0 1 29	180 169 36	
4 4 90	INVESTIMENTOS	0 1 29	30 000 00	
06 244	Assistência Comunitária			<u>1 214 490 43</u>
06 244 0061	SERVIÇO DE PROTEÇÃO SOCIAL BÁSICA			<u>46 6 111 80</u>
2080	Serviço de Convivência e Fortalecimento de Vínculo - BCFV			<u>22 195 60</u>
3 1 90	PESSOAL E ENCARGOS SOCIAIS	0 1 29	3 329 37	
3 3 90	OUTRAS DESPESAS CORRENTES	0 1 29	18 866 43	
2109	Manutenção e Funcionamento do Centro de Ref. de Asst. Social - CRAS			<u>443 916 00</u>
3 1 90	PESSOAL E ENCARGOS SOCIAIS	0 1 29	280 776 67	
3 3 90	OUTRAS DESPESAS CORRENTES	0 1 29	163 139 13	
06 244 0062	FORTALECIMENTO DE GESTÃO DO SUAS			<u>746 376 63</u>
1109	Aquisição de equipamentos para a Gestão SUAS			<u>75 000 00</u>
4 4 90	INVESTIMENTOS	0 1 29	75 000 00	
1110	Aquisição de Equipamentos para a Gestão do Bolsa Família			<u>76 000 00</u>
4 4 90	INVESTIMENTOS	0 1 29	76 000 00	
1159	Construção e equipamentação das estruturas físicas dos CRAS e CREAS com garantia de acessibilidade			<u>101 363 98</u>
4 4 90	INVESTIMENTOS	0 1 29	101 363 98	
2106	Manutenção e Funcionamento da Gestão do Suas			<u>77 685 30</u>
3 3 90	OUTRAS DESPESAS CORRENTES	0 1 29	77 685 30	
2107	Gestão do Bolsa Família			<u>412 780 42</u>
3 1 90	PESSOAL E ENCARGOS SOCIAIS	0 1 29	286 325 82	
3 3 90	OUTRAS DESPESAS CORRENTES	0 1 29	126 454 60	
2177	Capacitação Permanente para Trabalhadores do SUAS			<u>5 548 95</u>
3 3 90	OUTRAS DESPESAS CORRENTES	0 1 29	5 548 95	
<b>TOTAL</b>				<b>5 170 718 05</b>

**PREFEITURA MUNICIPAL DE SANTA LUZIA**

AV. NAGIB HAKKEL S/N - CNPJ: 11.001.000/1-47

Orçamento Programa - Exercício de 2021

DESPESA DA UNIDADE ORÇAMENTÁRIA

POR ATIVIDADE E PROJETO SEGUNDO OS GRUPOS

Quadro 03

Page 27

Lei 545 Data: 18/12/2020

PODER 02 PODER EXECUTIVO  
 ORGÃO 18 INST. PREV. SOCIAL DOS SERVIDORES DE SANTA LUZIA-IPRESAL  
 UNIDADE 00 INST. PREV. SOCIAL DOS SERVIDORES DE SANTA LUZIA-IPRESAL

Funcional Programática		Grupo de Despesa		
Cod	Descrição	F.R.		Valor
04	Administração			1.664.870,65
04 122	Administração Geral			1.664.870,65
04 122 0007	ADMINISTRAÇÃO GERAL			1.664.870,65
1026	Aquisição de Veículos Automotores			25.400,50
4 4 90	INVESTIMENTOS	0 2 03	25.400,50	
1102	CONSTRUÇÃO, REFORMA E/OU AMPLIAÇÃO DO PRÉDIO DO INSTITUTO			45.400,50
4 4 90	INVESTIMENTOS	0 2 03	45.400,50	
1103	AQUISIÇÃO DE EQUIPAMENTOS PARA O IPRESAL			60.900,00
4 4 90	INVESTIMENTOS	0 2 03	60.900,00	
2118	MANUTENÇÃO E FUNCIONAMENTO DO IPRESAL			1.533.169,65
3 1 90	PESSOAL E ENCARGOS SOCIAIS	0 2 03	1.006.120,29	
3 1 91	PESSOAL E ENCARGOS SOCIAIS	0 2 03	100.890,00	
3 3 90	OUTRAS DESPESAS CORRENTES	0 2 03	426.159,36	
09	Previdência Social			4.509.422,74
09 272	Previdência do Regime Estatutário			4.509.422,74
09 272 0492	PREVIDENCIA SOCIAL E SEGURADOS			4.509.422,74
2119	APOSENTADOS E BENEFÍCIOS ASSISTENCIAIS			4.509.422,74
3 1 90	PESSOAL E ENCARGOS SOCIAIS	0 2 03	4.486.117,15	
3 3 90	OUTRAS DESPESAS CORRENTES	0 2 03	23.305,59	
TOTAL				6.174.293,39

**PREFEITURA MUNICIPAL DE SANTA LUZIA**

AV. NAG B. HACKEL S/N - CNPJ 08187001/0001-47

Orçamento Programa - Exercício de 2021

**DESPESA DA UNIDADE ORÇAMENTÁRIA  
POR ATIVIDADE E PROJETO SEGUNDO OS GRUPOS**

Quarta 03

Page 28

Lei 545 Data 18.12.2020

PODER	02	PODER EXECUTIVO			
ORGÃO	21	FUNDO MUNICIPAL DE MEIO AMBIENTE			
UNIDADE	00	FUNDO MUNICIPAL DE MEIO AMBIENTE			
Função, Programa			Grupo de Despesa		
Ord	Descrição		P.R.		VALOR
18	Gestão Ambiental				175.000,00
18 541	Preservação e Conservação Ambiental				175.000,00
18 541 0198	EDUCAÇÃO AMBIENTAL				175.000,00
1158	Aquisição de Equipamentos para o Fundo Municipal de Meio Ambiente				75.000,00
4 4 90	INVESTIMENTOS		0 1 00	75.000,00	
2203	Manutenção e Funcionamento do Fundo municipal do Meio Ambiente				100.000,00
3 1 90	PESSOAL E ENCARGOS SOCIAIS		0 1 00	12.429,64	
3 3 90	OUTRAS DESPESAS CORRENTES		0 1 00	87.570,36	
TOTAL					175.000,00

**PREFEITURA MUNICIPAL DE SANTA LUZIA**

AV. NAGIB HAKREL S/N - CNPJ 05191001/0001-47

Orçamento Programa - Exercício de 2021

DESPESA DA UNIDADE ORÇAMENTÁRIA

POR ATIVIDADE E PROJETO SEGUNDO OS GRUPOS

Quadro 03

Página 28

Lei 545 Data 18/12/2020

PODER 02 PODER EXECUTIVO  
 ORGÃO 22 SECRETARIA DE CULTURA  
 UNIDADE 00 SECRETARIA DE CULTURA

Funções Programáticas		Grupo de Despesa	
Cod	Descrição	F R	Valor
13	Cultura		1 081 440 38
13 392	Diffusão Cultural		1 081 440 38
13 392 0035	ATIVIDADES CULTURAIS E ESPORTIVAS		1 081 440 38
2078	MANUTENÇÃO E FUNCIONAMENTO DA SECRETARIA DE CULTURA		860 235 00
3 1 90	PESSOAL E ENCARGOS SOCIAIS 0 1 00	170 760 38	
3 3 90	OUTRAS DESPESAS CORRENTES 0 1 00	50 445 00	
2191	Apoio Incentivo à Produção e à Difusão das Manifestações Culturais		860 235 00
3 3 90	OUTRAS DESPESAS CORRENTES 0 1 00	860 235 00	
TOTAL			1 081 440 38

**PREFEITURA MUNICIPAL DE SANTA LUZIA**

AV. NAG B. MACIEL S/N - CNPJ 06.191.001/0001-47

Orçamento Programa - Exercício de 2021

DESPESA DA UNIDADE ORÇAMENTAR A

POR ATIVIDADE E PROJETO SEGUNDO OS GRUPOS

Quadro 03

Página 30

Lei 545 Data 18/12/2020

PODER 00 RESERVA DE CONTINGENCIA  
ORGÃO 99 RESERVA DE CONTINGENCIA  
UNIDADE 00 RESERVA DE CONTINGENCIA

Funcional Programática			Grupo de Despesa	
Cod	Descrição	P R		Valor
06	Reserva de Contingência			565.288,16
99 999	Reserva de Contingência			565.288,16
99 999 9999	RESERVA DE CONTINGÊNCIA			565.288,16
	Reserva de Contingência			565.288,16
	9 9 99 RESERVA DE CONTINGÊNCIA	0 1 00	565.288,16	
TOTAL				565.288,16

PREFEITURA MUNICIPAL DE SANTA LUZIA  
 AV. NASSER, 100 - CNPJ: 06.110.015/0001-47

Orçamento Programa - Exercício de 2021

DEMONSTRATIVO DAS DESPESAS POR ÓRGÃO E FUNÇÕES DE GOVERNO

Quadro 04

Page 1

Lei 545 Data 18/12/2020

Poder	Órgão	FUNÇÕES	DESCRIÇÃO	VALOR
01	01	01	<u>POTER LEGISLATIVO</u> CAMARA MUNICIPAL DE SANTA LUZIA	
		01	Legislativa	3.480.000,00
02	01	01	<u>POTER EXECUTIVO</u> GABINETE DO PREFEITO	
		04	Administração	1.478.720,00
	02		PROCURADORIA GERAL DO MUNICIPIO	
		04	Administração	510.000,00
	03		CONTROLADORIA GERAL DO MUNICIPIO	
		04	Administração	203.360,00
	04		SEC. MUN. DE ADMINISTRAÇÃO, PLANTÃO E MOB. URBANA	
		04	Administração	6.166.780,00
		06	Segurança Pública	110.000,00
		26	Transporte	137.714,85
		28	Encargos Especiais	413.750,00
	05		SEC. MUN. DE GOVERNO E GESTÃO	
		04	Administração	123.410,00
	06		SEC. MUN. DE FAZENDA E FINANÇAS	
		04	Administração	260.000,00
		28	Encargos Especiais	985.566,00
	07		SEC. MUN. DE SAÚDE	
		10	Saúde	4.361.725,42
	08		SEC. MUN. DE EDUCAÇÃO	
		12	Educação	13.455.138,44
		26	Transporte	100.690,00
	09		SEC. MUN. DE ASSISTÊNCIA SOCIAL	
		08	Assistência Social	2.109.548,00
	10		SEC. MUN. DE OBRAS, INFRA-ESTRUTURA, URBANISMO E HABITAÇÃO	
		04	Administração	4.202.304,08
		15	Urbanismo	3.953.319,74
		16	Habitação	855.567,85

**PREFEITURA MUNICIPAL DE SANTA LUZIA**

RUA MAG. S. RAFAEL S/N - CNPJ: 06.191.001/0001-47

Orçamento Programa - Exercício de 2021

Página 04

**DEMONSTRATIVO DAS DESPESAS POR ORGÃO E FUNÇÕES DE GOVERNO**

Page 2

Lei 545 Data 18-12-2020

Poder	Orgão	FUNÇÕES	DESCRIÇÃO	VALOR
		17	Saneamento	2.257.450,92
		25	Energia	150.135,81
		26	Transporte	5.369.228,55
	11	SEC. MUN. DE AGRICULTURA, PRODUÇÃO, PISCICULTURA E ABASTECIMENTO		
		20	Agricultura	2.335.458,00
	12	SEC. MUN. DE MEIO AMBIENTE		
		15	Urbanismo	2.962.185,03
		17	Saneamento	1.069.195,54
		18	Gestão Ambiental	767.418,78
	14	SEC. MUN. DE ESPORTE, LAZER E JUVENTUDE		
		11	Trabalho	153.000,00
		27	Desporto e Lazer	1.331.723,47
	15	FUNDO DE MAN. E DES. DA EDUC. BAS. E VAL. PROF. EDUC. - FUNCEB		
		12	Educação	84.504.556,07
	16	FUNDO MUNICIPAL DE SAÚDE		
		10	Saúde	36.515.583,59
	17	FUNDO MUNICIPAL DE ASSISTÊNCIA SOCIAL		
		06	Assistência Social	5.170.716,25
	18	INST. PREV. SOCIAL DOS SERVIDORES DE SANTA LUZIA-IPRESAL		
		04	Administração	1.854.870,65
		09	Previdência Social	4.508.422,74
	21	FUNDO MUNICIPAL DE MEIO AMBIENTE		
		18	Gestão Ambiental	175.000,00
	22	SECRETARIA DE CULTURA		
		13	Cultura	1.081.440,76
	09	RESERVA DE CONTINGÊNCIA		
	99	RESERVA DE CONTINGÊNCIA		
		99	Reserva de Contingência	565.255,18
		TOTAL GERAL		194.293.271,85

**PREFEITURA MUNICIPAL DE SANTA LUZIA**

AV. NAG B. HAICKEL S/N - CNPJ 08.910010001-47

Orçamento Programa - Exercício de 2021

Classo 04

**DEMONSTRATIVO DAS DESPESAS POR ORGÃO E FUNÇÕES DE GOVERNO**

Page 3

Lei 545 Data 18.12.2020

Poder

Órgão

FUNÇÕES DESCRIÇÃO

VALOR

RESUMO DO TOTAL ORÇADO POR ORGÃO		
01 01	CAMARA MUNICIPAL DE SANTA LUZIA	3 480 000 00
02 01	GABINETE DO PREFEITO	1 416 720 00
02 02	PROCURADORIA GERAL DO MUNICÍPIO	510 000 00
02 03	CONTROLADORIA GERAL DO MUNICÍPIO	203 360 00
02 04	SEC. MUN. DE ADMINISTRAÇÃO, PLANEJAMENTO E MOB. URBANA	828 258 35
02 05	SEC. MUN. DE GOVERNO E GESTÃO	123 410 00
02 06	SEC. MUN. DE FAZENDA E FINANÇAS	1 229 888 00
02 07	SEC. MUN. DE SAÚDE	4 381 725 42
02 08	SEC. MUN. DE EDUCAÇÃO	13 558 028 44
02 09	SEC. MUN. DE ASSISTÊNCIA SOCIAL	2 109 848 00
02 10	SEC. MUN. DE OBRAS, INFRA-ESTRUTURA, URBANISMO E HABITABILIDADE	6 845 504 77
02 11	SEC. MUN. DE AGRICULTURA, PRODUÇÃO, PESCA E ABASTECIMENTO	2 338 488 00
02 12	SEC. MUN. DE MEIO AMBIENTE	4 845 801 35
02 14	SEC. MUN. DE ESPORTE, LAZER E JUVENTUDE	1 484 723 47
02 15	FUNDO DE MANUTENÇÃO DA EDUCAÇÃO BÁSICA E VAL. PROF. EDUCACIONAL	309 5563 59
02 16	FUNDO MUNICIPAL DE SAÚDE	5 170 718 05
02 17	FUNDO MUNICIPAL DE ASSISTÊNCIA SOCIAL	253 360 00
02 18	INST. PREV. SOCIAL DOS SERVIDORES DE SANTA LUZIA - PRESE	253 360 00
02 21	FUNDO MUNICIPAL DE MEIO AMBIENTE	175 000 00
02 22	SECRETARIA DE CULTURA	1 081 440 38
08 99	RESERVA DE CONTINGÊNCIA	565 295 18
TOTAL		194 293 271 68

RESUMO DO TOTAL ORÇADO POR FUNÇÃO		
01	Legislativa	3 480 000 00
04	Administração	14 807 478 21
06	Segurança Pública	110 000 00
08	Assistência Social	7 280 365 05
09	Previdência Social	4 509 422 74
10	Saúde	41 277 309 01
11	Treino	153 000 00
12	Educação	87 582 997 51
13	Cultura	1 081 440 38
15	Urbanismo	6 845 504 77
16	Habitatção	845 567 85
17	Saneamento	3 358 547 46
18	Gestão Ambiental	842 418 76
20	Agricultura	2 338 488 00
25	Energia	750 135 81
26	Transporte	5 631 834 68

AV. NAG' B HACHEL 8 N - CHPJ 08191001/0001-47

C. 4-2-24

Page 4

06 545 5012 '5 12 2222

Órgão	FUNÇÕES	DESCRIÇÃO	VALOR
	27	Desporto e Lazer	133' 723 47
	28	Encargos Especiais	1 383 638 00
	99	Reserva de Contingência	505 269 18
		TOTAL	194 293 271 65

**PREFEITURA MUNICIPAL DE SANTA LUZIA**

AV. NAG S. HAICKEL, S/N - CNPJ: 06.191.001/0001-47

Orçamento Programa - Exercício de 2021

Quadro 05

**SUMÁRIO DA DESPESA POR CATEGORIA ECONÔMICA**

Page 1

Lei: 545 Data: 18/12/2020

Despesa por Grupo	Fisca	Segunda de Social	Empresas	Total
<b>ADMINISTRAÇÃO DIRETA</b>				
<b>3 DESPESAS CORRENTES</b>				
3.1 INSCRIÇÕES E ENCARGOS SOCIAIS	83.156.113,86	30.125.171,18		113.281.285,04
3.2 JUROS E ENCARGOS DA DÍVIDA	352.342,87			352.342,87
3.3 OUTRAS DESPESAS CORRENTES	28.708.882,12	15.481.031,48		44.189.913,60
<b>4 DESPESAS DE CAPITAL</b>				
4.4 INVESTIMENTOS	18.272.591,73	7.450.294,13		25.722.885,86
4.6 AMORTIZAÇÃO DA DÍVIDA	692.990,40			692.990,40
<b>6 RESERVA DE CONTINGÊNCIA</b>				
6.6 RESERVA DE CONTINGÊNCIA	585.285,18			585.285,18
<b>SUB TOTAL</b>	<b>141.226.174,86</b>	<b>53.067.096,80</b>		<b>194.293.271,66</b>
<b>TOTAL GERAL</b>	<b>141.226.174,86</b>	<b>53.067.096,80</b>	<b>0,00</b>	<b>194.293.271,66</b>

# PREFEITURA MUNICIPAL DE SANTA LUZIA

AV. MAG. E. H. CARVALHO, S/N - CNPJ: 07.914.177/0001-47

Orçamento Programa - Exercício de 2023

Quadrante

Página 1

Lei 848 Data: 18-12-2020

## DESPESA POR FUNÇÃO, SUBFUNÇÃO E PROGRAMAS CONFORME O VÍNCULO COM OS RECURSOS

Unidade § 2º, Art 2º

Código	Descrição	Ordem	Valor	Valor	Total
1	Despesa	3.460.222,00			3.460.222,00
1.1	Ação Legislativa	3.460.222,00			3.460.222,00
1.1.1	Manutenção do Poder Legislativo	3.460.222,00			3.460.222,00
1.1.1.1	Administração Geral	14.927.418,00			14.927.418,00
1.1.1.1.1	Assessoria Jurídica	510.000,00			510.000,00
1.1.1.1.2	Assessoria Jurídica Municipal	510.000,00			510.000,00
1.1.1.1.3	Administração Geral	13.834.000,00			13.834.000,00
1.1.1.1.3.1	Manutenção de Material Administrativo	6.150.750,00			6.150.750,00
1.1.1.1.3.2	Manutenção de Material Administrativo	1.750.000,00			1.750.000,00
1.1.1.1.3.3	Administração de Pessoal	1.410.000,00			1.410.000,00
1.1.1.1.3.4	Gestão de Saúde e Assistência Social Superior	4.302.300,00			4.302.300,00
1.1.1.1.3.5	Administração Financeira	260.000,00			260.000,00
1.1.1.1.3.6	Administração de Recursos Humanos	260.000,00			260.000,00
1.1.1.1.3.7	Gestão de Recursos	200.000,00			200.000,00
1.1.1.1.3.8	Manutenção do Controle Interno	200.000,00			200.000,00
1.1.1.1.3.9	Gestão de Recursos	110.000,00			110.000,00
1.1.1.1.4	Defesa Civil	110.000,00			110.000,00
1.1.1.1.5	Segurança Municipal	110.000,00			110.000,00
1.1.1.1.6	Assessoria Social	7.260.365,00			7.260.365,00
1.1.1.1.6.1	Administração Geral	2.600.240,00			2.600.240,00
1.1.1.1.6.2	Administração Geral	1.300.000,00			1.300.000,00
1.1.1.1.6.3	Organização e Modernização Administrativa	1.747.140,00			1.747.140,00
1.1.1.1.6.4	Assessoria Social	2.501.751,56			2.501.751,56
1.1.1.1.6.4.1	Serviço de Proteção Social Especial	330.000,00			330.000,00
1.1.1.1.6.4.2	Serviço de Proteção Social Básica	860.000,00			860.000,00
1.1.1.1.6.4.3	Fortalecimento da Gestão das	1.214.467,56			1.214.467,56
1.1.1.1.6.4.4	Assessoria e Gestão de Assistência	596.874,00			596.874,00
1.1.1.1.6.4.5	Controle Social	190.000,00			190.000,00
1.1.1.1.6.4.6	Serviço de Proteção Social Especial	160.000,00			160.000,00
1.1.1.1.6.4.7	Fortalecimento da Gestão das	233.874,06			233.874,06
1.1.1.1.6.4.8	Assessoria e Gestão de Assistência	1.379.480,00			1.379.480,00
1.1.1.1.6.4.9	Controle Social	160.000,00			160.000,00
1.1.1.1.6.4.10	Serviço de Proteção Social Básica	460.000,00			460.000,00
1.1.1.1.6.4.11	Fortalecimento da Gestão das	766.375,00			766.375,00
1.1.1.1.6.5	Programas Sociais	4.509.422,74			4.509.422,74
1.1.1.1.6.5.1	Programas Sociais	4.509.422,74			4.509.422,74
1.1.1.1.6.5.2	Programas Sociais e Esportivos	4.509.422,74			4.509.422,74
1.1.1.1.6.6	Programas Sociais e Esportivos	41.217.560,00	50.110,00		41.267.670,00
1.1.1.1.7	Administração Geral	10.601.000,00			10.601.000,00
1.1.1.1.7.1	Programas Sociais	487.500,00			487.500,00
1.1.1.1.7.2	Administração Geral e Recursos Municipais	9.107.500,00			9.107.500,00
1.1.1.1.7.3	Programas Sociais e Recursos Municipais	406.000,00			406.000,00
1.1.1.1.7.4	Atividade Especial e Atendimento de Pessoas com Deficiência	510.000,00			510.000,00
1.1.1.1.8	Programas Sociais	15.341.000,00			15.341.000,00
1.1.1.1.8.1	Programas Sociais	15.341.000,00			15.341.000,00

# PREFEITURA MUNICIPAL DE SANTA LUZIA

AV. NACIÃO NAZARE, S/N - CENTRO, SANTA LUZIA - PI

Orçamento Programa - Exercício de 2021

Quadro 05

Page 2

Lei: 848 Data: 18/12/2020

## DESPESA POR FUNÇÃO, SUBFUNÇÃO E PROGRAMAS CONFORME O VÍNCULO COM OS RECURSOS

(PM - § 2º, Art. 2º)

COD.FUN.	Descrição	Orçamento	Vinculada	Atribuição	Total
11.301.0019	PROGRAMA SAÚDE NA FAMÍLIA	3.146.516,39			3.146.516,39
11.301.0027	PROGRAMA SAÚDE NA ESCOLA	30.000,00			30.000,00
11.301.0043	ALIMENTAÇÃO DA SAÚDE PÚBLICA MUNICIPAL	739.447,00			739.447,00
11.301.0075	ASSISTÊNCIA FARMACÊUTICA	630.000,00			630.000,00
11.301	ASSISTÊNCIA HOSPITALAR E AMBULATORIAL	12.434.330,34			12.434.330,34
11.301.0043	ALIMENTAÇÃO DA SAÚDE PÚBLICA MUNICIPAL	739.447,00			739.447,00
11.301.0044	ORÇAMENTO DA REDE REAP	1.293.459,00			1.293.459,00
11.301.0055	VEÍCULO E PESSOAL COM VULNERABILIDADE HOSPITALAR E HEMODIÁLISE	3.215.663,68			3.215.663,68
11.304	Vigilância Sanitária	354.364,00			354.364,00
11.304.0034	VIGILÂNCIA EM SAÚDE	354.364,00			354.364,00
11.304	Vigilância Epidemiológica	1.944.103,40	34.114,28		1.978.217,68
11.304.0034	VIGILÂNCIA EM SAÚDE	1.944.103,40	34.114,28		1,978,217,68
11.304	Aumentar a capacidade	27.195,60	25.604,00		47.800,00
11.304.0034	ALIMENTAÇÃO E NUTRIÇÃO	27.195,60	25.604,00		47.800,00
11.304	Totais	153.000,00			153.000,00
11.302	Atendimento Geral	153.000,00			153.000,00
11.302.0015	ATIVIDADES CULTURAIS E ESPORTIVAS	153.000,00			153.000,00
11.302	Educação	97.967.561,51			97.967.561,51
11.302	Atendimento Geral	247.144,33			247.144,33
11.302.0017	EDUCAÇÃO DE QUALIDADE A SERVIÇO DO POVO	150.667,10			150.667,10
11.302.0026	TRANSPORTE ESCOLAR DE QUALIDADE	190.250,33			190.250,33
11.302	Formação de Recursos Humanos	230.804,59			230.804,59
11.302.0017	EDUCAÇÃO DE QUALIDADE A SERVIÇO DO POVO	150.667,10			150.667,10
11.302	Grande Fundamento	64.811.122,68			64.811.122,68
11.302.0017	EDUCAÇÃO DE QUALIDADE A SERVIÇO DO POVO	74.418.483,42			74.418.483,42
11.302.0020	MANUTENÇÃO DOS RECURSOS HUMANOS	2.000.140,54			2.000.140,54
11.302.0021	ESCOLARIDADE	3.950.695,14			3.950.695,14
11.302.0023	EDUCAÇÃO DE QUALIDADE A SERVIÇO DO POVO	83.234,25			83.234,25
11.302.0024	ANÁLISE DO VALOR EDUCACIONAL E DA QUALIDADE DA EDUCAÇÃO E DA SAÚDE PÚBLICA	180.864,90			180.864,90
11.302.0026	TRANSPORTE ESCOLAR DE QUALIDADE	2.5.662,50			2,5.662,50
11.302	Educação Infantil	11.873.129,56			11.873.129,56
11.302.0017	EDUCAÇÃO DE QUALIDADE A SERVIÇO DO POVO	8.520.953,40			8,520,953,40
11.302.0022	MANUTENÇÃO DOS RECURSOS VINCULADOS	664.211,41			664.211,41
11.302.0027	ESCOLA DECENTE	110.812,53			110.812,53
11.302.0032	QUALIDADE DA EDUCAÇÃO LUIZENSE	4.183.567,04			4,183,567,04
11.302.0033	TRANSPORTE ESCOLAR DE QUALIDADE	121.522,51			121.522,51
11.302	Educação de Jovens e Adultos	715.367,35			715.367,35
11.302.0017	EDUCAÇÃO DE QUALIDADE A SERVIÇO DO POVO	650.156,38			650.156,38
11.302.0022	MANUTENÇÃO DOS RECURSOS VINCULADOS	20.611,97			20.611,97
11.302	Educação Especial	72.635,77			72.635,77
11.302.0017	EDUCAÇÃO DE QUALIDADE A SERVIÇO DO POVO	72.635,77			72.635,77
11.302	Cultura	1.081.440,36			1,081,440,36
11.302	Cultura Cultural	1.081.440,36			1,081,440,36
11.302.0015	ATIVIDADES CULTURAIS E ESPORTIVAS	1.081.440,36			1,081,440,36
11.302	Urbanismo	6.643.504,17			6,643,504,17
11.302	Infraestrutura Urbana	3.934.153,64			3,934,153,64
11.302.0005	COMUNICACAO	1.112,41			1,112,41

**PREFEITURA MUNICIPAL DE SANTA LUZIA**

AV. NAS BARRAS, S/N - CNPJ: 06.900.050/0001-77

Orçamento Programa - Exercício de 2021

Quadro 05

Page 3

Lei 545 Data 18/12/2020

**DESPESA POR FUNÇÃO, SUBFUNÇÃO E PROGRAMAS  
CONFORME O VÍNCULO COM OS RECURSOS**

INC II § 2º, Art 2º

Função	Descrição	Orçamento	Programa	Adm. Financeira	Total
15.401.0000	PRACAS PARQUES E JARDINS	1.114.471,30			1.114.471,30
15.401.0004	ILUMINIZAÇÃO E ILUMINADOUROS PUBL. COM	31.758,90			31.758,90
15.401.0005	MANUTENÇÃO DE ÁREAS URBANAS	2.000.000,00			2.000.000,00
15.401.0006	Serviço de limpeza	2.958.448,00			2.958.448,00
15.401.0007	DEFEITA LEGAL	2.072.440,00			2.072.440,00
15.401.0008	Manutenção	855.567,00			855.567,00
15.401.0009	Manutenção Urbana	855.567,00			855.567,00
15.401.0010	MANUTENÇÃO DE OBRAS DE MANUTENÇÃO	950.000,00			950.000,00
15.401.0011	Manutenção	3.306.647,40			3.306.647,40
15.401.0012	Saneamento Básico Rural	610.368,00			610.368,00
15.401.0013	ABASTECIMENTO D'ÁGUA	610.368,00			610.368,00
15.401.0014	Saneamento Básico Urbano	2.700.368,00			2.700.368,00
15.401.0015	SANITAMENTO BÁSICO	610.368,00			610.368,00
15.401.0016	ABASTECIMENTO D'ÁGUA	1.647.000,42			1.647.000,42
15.401.0017	GERENCIAMENTO DE RESÍDUOS SÓLIDOS	643.000,00			643.000,00
15.401.0018	Coleta e Transporte	44.868,00			44.868,00
15.401.0019	GERENCIAMENTO DE RESÍDUOS SÓLIDOS	44.868,00			44.868,00
15.401.0020	Coleta e Transporte	643.000,00			643.000,00
15.401.0021	Manutenção e Conservação Ambiental	64.000,00			64.000,00
15.401.0022	MANUTENÇÃO E CONSERVAÇÃO AMBIENTAL	64.000,00			64.000,00
15.401.0023	MANUTENÇÃO E CONSERVAÇÃO AMBIENTAL	64.000,00			64.000,00
15.401.0024	MANUTENÇÃO E CONSERVAÇÃO AMBIENTAL	64.000,00			64.000,00
15.401.0025	MANUTENÇÃO E CONSERVAÇÃO AMBIENTAL	64.000,00			64.000,00
15.401.0026	MANUTENÇÃO E CONSERVAÇÃO AMBIENTAL	64.000,00			64.000,00
15.401.0027	MANUTENÇÃO E CONSERVAÇÃO AMBIENTAL	64.000,00			64.000,00
15.401.0028	MANUTENÇÃO E CONSERVAÇÃO AMBIENTAL	64.000,00			64.000,00
15.401.0029	MANUTENÇÃO E CONSERVAÇÃO AMBIENTAL	64.000,00			64.000,00
15.401.0030	MANUTENÇÃO E CONSERVAÇÃO AMBIENTAL	64.000,00			64.000,00
15.401.0031	MANUTENÇÃO E CONSERVAÇÃO AMBIENTAL	64.000,00			64.000,00
15.401.0032	MANUTENÇÃO E CONSERVAÇÃO AMBIENTAL	64.000,00			64.000,00
15.401.0033	MANUTENÇÃO E CONSERVAÇÃO AMBIENTAL	64.000,00			64.000,00
15.401.0034	MANUTENÇÃO E CONSERVAÇÃO AMBIENTAL	64.000,00			64.000,00
15.401.0035	MANUTENÇÃO E CONSERVAÇÃO AMBIENTAL	64.000,00			64.000,00
15.401.0036	MANUTENÇÃO E CONSERVAÇÃO AMBIENTAL	64.000,00			64.000,00
15.401.0037	MANUTENÇÃO E CONSERVAÇÃO AMBIENTAL	64.000,00			64.000,00
15.401.0038	MANUTENÇÃO E CONSERVAÇÃO AMBIENTAL	64.000,00			64.000,00
15.401.0039	MANUTENÇÃO E CONSERVAÇÃO AMBIENTAL	64.000,00			64.000,00
15.401.0040	MANUTENÇÃO E CONSERVAÇÃO AMBIENTAL	64.000,00			64.000,00
15.401.0041	MANUTENÇÃO E CONSERVAÇÃO AMBIENTAL	64.000,00			64.000,00
15.401.0042	MANUTENÇÃO E CONSERVAÇÃO AMBIENTAL	64.000,00			64.000,00
15.401.0043	MANUTENÇÃO E CONSERVAÇÃO AMBIENTAL	64.000,00			64.000,00
15.401.0044	MANUTENÇÃO E CONSERVAÇÃO AMBIENTAL	64.000,00			64.000,00
15.401.0045	MANUTENÇÃO E CONSERVAÇÃO AMBIENTAL	64.000,00			64.000,00
15.401.0046	MANUTENÇÃO E CONSERVAÇÃO AMBIENTAL	64.000,00			64.000,00
15.401.0047	MANUTENÇÃO E CONSERVAÇÃO AMBIENTAL	64.000,00			64.000,00
15.401.0048	MANUTENÇÃO E CONSERVAÇÃO AMBIENTAL	64.000,00			64.000,00
15.401.0049	MANUTENÇÃO E CONSERVAÇÃO AMBIENTAL	64.000,00			64.000,00
15.401.0050	MANUTENÇÃO E CONSERVAÇÃO AMBIENTAL	64.000,00			64.000,00
15.401.0051	MANUTENÇÃO E CONSERVAÇÃO AMBIENTAL	64.000,00			64.000,00
15.401.0052	MANUTENÇÃO E CONSERVAÇÃO AMBIENTAL	64.000,00			64.000,00
15.401.0053	MANUTENÇÃO E CONSERVAÇÃO AMBIENTAL	64.000,00			64.000,00
15.401.0054	MANUTENÇÃO E CONSERVAÇÃO AMBIENTAL	64.000,00			64.000,00
15.401.0055	MANUTENÇÃO E CONSERVAÇÃO AMBIENTAL	64.000,00			64.000,00
15.401.0056	MANUTENÇÃO E CONSERVAÇÃO AMBIENTAL	64.000,00			64.000,00
15.401.0057	MANUTENÇÃO E CONSERVAÇÃO AMBIENTAL	64.000,00			64.000,00
15.401.0058	MANUTENÇÃO E CONSERVAÇÃO AMBIENTAL	64.000,00			64.000,00
15.401.0059	MANUTENÇÃO E CONSERVAÇÃO AMBIENTAL	64.000,00			64.000,00
15.401.0060	MANUTENÇÃO E CONSERVAÇÃO AMBIENTAL	64.000,00			64.000,00
15.401.0061	MANUTENÇÃO E CONSERVAÇÃO AMBIENTAL	64.000,00			64.000,00
15.401.0062	MANUTENÇÃO E CONSERVAÇÃO AMBIENTAL	64.000,00			64.000,00
15.401.0063	MANUTENÇÃO E CONSERVAÇÃO AMBIENTAL	64.000,00			64.000,00
15.401.0064	MANUTENÇÃO E CONSERVAÇÃO AMBIENTAL	64.000,00			64.000,00
15.401.0065	MANUTENÇÃO E CONSERVAÇÃO AMBIENTAL	64.000,00			64.000,00
15.401.0066	MANUTENÇÃO E CONSERVAÇÃO AMBIENTAL	64.000,00			64.000,00
15.401.0067	MANUTENÇÃO E CONSERVAÇÃO AMBIENTAL	64.000,00			64.000,00
15.401.0068	MANUTENÇÃO E CONSERVAÇÃO AMBIENTAL	64.000,00			64.000,00
15.401.0069	MANUTENÇÃO E CONSERVAÇÃO AMBIENTAL	64.000,00			64.000,00
15.401.0070	MANUTENÇÃO E CONSERVAÇÃO AMBIENTAL	64.000,00			64.000,00
15.401.0071	MANUTENÇÃO E CONSERVAÇÃO AMBIENTAL	64.000,00			64.000,00
15.401.0072	MANUTENÇÃO E CONSERVAÇÃO AMBIENTAL	64.000,00			64.000,00
15.401.0073	MANUTENÇÃO E CONSERVAÇÃO AMBIENTAL	64.000,00			64.000,00
15.401.0074	MANUTENÇÃO E CONSERVAÇÃO AMBIENTAL	64.000,00			64.000,00
15.401.0075	MANUTENÇÃO E CONSERVAÇÃO AMBIENTAL	64.000,00			64.000,00
15.401.0076	MANUTENÇÃO E CONSERVAÇÃO AMBIENTAL	64.000,00			64.000,00
15.401.0077	MANUTENÇÃO E CONSERVAÇÃO AMBIENTAL	64.000,00			64.000,00
15.401.0078	MANUTENÇÃO E CONSERVAÇÃO AMBIENTAL	64.000,00			64.000,00
15.401.0079	MANUTENÇÃO E CONSERVAÇÃO AMBIENTAL	64.000,00			64.000,00
15.401.0080	MANUTENÇÃO E CONSERVAÇÃO AMBIENTAL	64.000,00			64.000,00
15.401.0081	MANUTENÇÃO E CONSERVAÇÃO AMBIENTAL	64.000,00			64.000,00
15.401.0082	MANUTENÇÃO E CONSERVAÇÃO AMBIENTAL	64.000,00			64.000,00
15.401.0083	MANUTENÇÃO E CONSERVAÇÃO AMBIENTAL	64.000,00			64.000,00
15.401.0084	MANUTENÇÃO E CONSERVAÇÃO AMBIENTAL	64.000,00			64.000,00
15.401.0085	MANUTENÇÃO E CONSERVAÇÃO AMBIENTAL	64.000,00			64.000,00
15.401.0086	MANUTENÇÃO E CONSERVAÇÃO AMBIENTAL	64.000,00			64.000,00
15.401.0087	MANUTENÇÃO E CONSERVAÇÃO AMBIENTAL	64.000,00			64.000,00
15.401.0088	MANUTENÇÃO E CONSERVAÇÃO AMBIENTAL	64.000,00			64.000,00
15.401.0089	MANUTENÇÃO E CONSERVAÇÃO AMBIENTAL	64.000,00			64.000,00
15.401.0090	MANUTENÇÃO E CONSERVAÇÃO AMBIENTAL	64.000,00			64.000,00
15.401.0091	MANUTENÇÃO E CONSERVAÇÃO AMBIENTAL	64.000,00			64.000,00
15.401.0092	MANUTENÇÃO E CONSERVAÇÃO AMBIENTAL	64.000,00			64.000,00
15.401.0093	MANUTENÇÃO E CONSERVAÇÃO AMBIENTAL	64.000,00			64.000,00
15.401.0094	MANUTENÇÃO E CONSERVAÇÃO AMBIENTAL	64.000,00			64.000,00
15.401.0095	MANUTENÇÃO E CONSERVAÇÃO AMBIENTAL	64.000,00			64.000,00
15.401.0096	MANUTENÇÃO E CONSERVAÇÃO AMBIENTAL	64.000,00			64.000,00
15.401.0097	MANUTENÇÃO E CONSERVAÇÃO AMBIENTAL	64.000,00			64.000,00
15.401.0098	MANUTENÇÃO E CONSERVAÇÃO AMBIENTAL	64.000,00			64.000,00
15.401.0099	MANUTENÇÃO E CONSERVAÇÃO AMBIENTAL	64.000,00			64.000,00
15.401.0100	MANUTENÇÃO E CONSERVAÇÃO AMBIENTAL	64.000,00			64.000,00

**PREFEITURA MUNICIPAL DE SANTA LUZIA**

AV. NAG B. HAIDKE, 309 - CNPJ: 06.810.014/0001-47

Orçamento Programa - Exercício de 2021

Quadro 06

Página 4

Lei: 548, Data: 18/12/2020

**DESPESA POR FUNÇÃO, SUBFUNÇÃO E PROGRAMAS  
CONFORME O VÍNCULO COM OS RECURSOS**

(inclui § 2º, Art 2º)

Código	Descrição	Ordem	Vinculada	Adm. Financeira	Total
20.451	Infra-Estrutura Urbana	131.714,65			131.714,65
24.201.1003	MOBILIDADE URBANA	131.714,65			131.714,65
24.752	Transferência Imobiliária	5.363.226,63			5.363.226,63
24.752.004	IMPLANTAÇÃO DE OBRAS	5.363.226,63			5.363.226,63
27	Despesa com Pessoal	1.337.723,47			1.337.723,47
27.122	Administração Geral	566.711,48			566.711,48
27.122.0005	ATIVIDADES CULTURAIS E ESPORTIVAS	566.711,48			566.711,48
27.122.0006	OTIMIZAÇÃO	166.792,20			166.792,20
27.122.0007	ATIVIDADES CULTURAIS E ESPORTIVAS	166.792,20			166.792,20
27.814	Recursos de Rendimentos	23.583,24			23.583,24
27.814.0004	ESPORTE NA ESCOLA	23.583,24			23.583,24
27.814.0005	ESPORTE	503.871,28			503.871,28
27.814.0006	ATIVIDADES CULTURAIS E ESPORTIVAS	166.792,20			166.792,20
27.814.0007	ESPORTE AMADOR	166.792,20			166.792,20
28	Transferências Especiais	1.363.838,00			1,363,838.00
28.123	Administração Financeira	966.666,00			966.666,00
28.123.0047	AMORTIZAÇÃO DE DIVIDAS	966.666,00			966.666,00
28.845	Transferência de CDB	413.150,00			413.150,00
28.845.0006	FORMAÇÃO DO PATRIMÔNIO DO SERVIDOR	413.150,00			413.150,00
99	Reserva de Contingência	505.266,16			505.266,16
99.999	Reserva de Contingência	505.266,16			505.266,16
99.999.9999	RESERVA DE CONTINGÊNCIA	505.266,16			505.266,16
TOTAL		184.233.553,18	56.716,48	0,00	184.290.271,66

PREFEITURA MUNICIPAL DE SANTA LUZIA

AV. NAGIB HAICKEL S/N - Centro - CEP: 01910-000 - Fone: 3211-47

Orçamento Programa - Exercício de 2007

Page 1

TABELA EXPLICATIVA - DEMONSTRAÇÃO DA DESPESA POR PROGRAMA Lp: 545 Data: 18/12/2006

Código	Descrição	Valor
0002	MANUTENÇÃO DO CONTROLE INTERNO	213.340,00
0003	MANUTENÇÃO GERAL DA ADMINISTRAÇÃO	8.166.144,50
0004	ADMINISTRAÇÃO DE RECURSOS MUNICIPAIS	260.000,00
0006	FORMAÇÃO DO PATRIMÔNIO DO SERVIDOR PÚBLICO	413.750,00
0007	ADMINISTRAÇÃO GERAL	2.644.397,65
0010	GUARDA MUNICIPAL	110.000,00
0011	MANUTENÇÃO DO PODER LEGISLATIVO	3.480.000,00
0013	PROGRAMAS DE SAÚDE	11.614.014,00
0018	PROJETOS COMUNITÁRIOS	60.879,48
0018	VAIS PRODUÇÃO	150.041,23
0019	EDUCAÇÃO DE QUALIDADE A SERVIÇO DO POVO	86.004.324,50
0018	PROGRAMA SAÚDE DA FAMÍLIA	3.048.818,36
0020	MANUTENÇÃO DOS RECURSOS VINCULADOS	3.001.090,01
0021	ADMINISTRAÇÃO DO GABINETE DO PREFEITO	1.416.700,00
0022	SANEAMENTO BÁSICO	510.500,34
0024	ESPORTE NA ESCOLA	23.561,04
0027	PROGRAMA SAÚDE NA ESCOLA	30.000,00
0031	AQUISIÇÃO DE EQUIPAMENTO E MOBILIÁRIO	32.184,91
0035	ATIVIDADES CULTURAIS E ESPORTIVAS	2.002.580,14
0036	SUPERVISÃO E COORDENAÇÃO SUPERIOR	4.002.304,08
0037	COLETA LÉGAL	2.606.446,23
0038	CEMITÉRIOS	77.130,41
0039	PROGRAMA LUZ PARA TODOS	750.135,61
0040	PRACAS, PARQUES E JARDINS	1.373.671,38
0042	ESTRADAS VICINAIS	5.343.229,63
0043	ADMINISTRAÇÃO DA SAÚDE PÚBLICA MUNICIPAL	17.926.371,81
0044	URBANIZAÇÃO E LOGRADOUROS PÚBLICOS	32.138,80
0047	AMORTIZAÇÃO DE DIVIDAS	984.848,00
0051	ESCOLA DECENTE	3.161.807,51
0052	CUIDANDO DA CRIANÇA LUZIENSE	1.163.467,24
0053	EDUCAÇÃO DE QUALIDADE A SERVIÇO DO POVO	63.204,25
0064	DESPORTO AMADOR	340.000,00
0065	AVALIANDO, VALORIZANDO E PREMENDO INCENTIVO E CONSTANTE BUSCA DE MELHORIA DOS INDICADORES EDUCACIONAIS LUZIENSES	160.354,86
0066	TRANSPORTE ESCOLAR DE QUALIDADE	889.554,93
0066	ORGANIZAÇÃO E MODERNIZAÇÃO ADMINISTRATIVA	1.747.149,00
0068	CONTROLE SOCIAL	362.500,00
0069	SERVIÇO DE PROTEÇÃO SOCIAL ESPECIAL	504.000,00
0069	SERVIÇO DE PROTEÇÃO SOCIAL BÁSICA	1.354.396,00
0069	FORTALECIMENTO DE GESTÃO DO SUAS	2.256.000,00
0069	PROGRAMA DE AQUISIÇÃO DE ALIMENTOS - PAA	72.136,45
0069	PROGRAMA NACIONAL DE ALIMENTAÇÃO ESCOLAR - PNAE	122.076,90
0069	PROGRAMA CONSULTÓRIO NA RUA	406.261,81
0069	CRIOÇÃO DA REDE RAPS	1.263.669,00
0069	ASSISTÊNCIA FARMACÉUTICA	630.000,00
0069	ATENÇÃO ESPECIALIZADA A REDE DE PESSOAS COM DEFICIÊNCIA	520.000,00
0069	ABASTECIMENTO D'ÁGUA	2.267.450,92
0069	VAIS SEVENTES	134.722,58
0069	CERENCIAMENTO DE RESÍDUOS SÓLIDOS	662.674,25
0069	ÁREAS VERDES	297.964,58
0069	ALIMENTAÇÃO E NUTRIÇÃO	47.800,00
0069	MEDIA E ALTA COMPLEXIDADE HOSPITALAR E AMBULATORIAL	3.015.663,68
0069	ASSESSORIA JURÍDICA MUNICIPAL	510.000,00
0069	INFRA-ESTRUTURA URBANA	2.002.517,96
0069	EDUCAÇÃO AMBIENTAL	549.654,12
0069	MECANIZAÇÃO AGRÍCOLA	143.561,42
0069	FEIRAS, MERCADOS E MATADOUROS	373.115,36
0069	VIGILÂNCIA EM SAÚDE	2.331.581,70
0069	INCENTIVO À PRODUÇÃO AGRÍCOLA	150.078,88
0069	SUPERVISÃO E CONTROLE	1.010.554,07
0069	PREVIDÊNCIA SOCIAL E SEGURADOS	4.509.422,74
0069	MORAR MELHOR	651.067,99
0069	MUSEUS URBANA	137.714,36
0069	RESELIÇA DE CONTINGÊNCIA	595.269,16

PREFEITURA MUNICIPAL DE SANTA LUZIA  
AV. NAGB HACKEL S/N - CEP: 06190-001-030147

Orçamento Programa - Exercício de 2021

Page 2

TABELA EXPLICATIVA - DEMONSTRAÇÃO DA DESPESA POR PROGRAMA Lei: 543 Data: 18/12/2020

Código	Descrição	Valor
	TOTAL	184.283.271,68

**PREFEITURA MUNICIPAL DE SANTA LUZIA**

AV. NAGLE HAICKEL S/N - CNPJ 08191001/0001-47

Orçamento Programa - Exercício de 2021

Quadro 08

**DESPESA DO MUNICÍPIO POR MODALIDADE DE APLICAÇÃO**

Página 1

Lei 545 Data 16/12/2020

Código	Discriminação	Valor - R\$	Total - R\$
<b>3 0 00</b>	<b>DESPESAS CORRENTES</b>		<b><u>187.372.121,74</u></b>
00	APLICAÇÕES DIRETAS	<u>184.740.415,08</u>	
3 1	PESSOAL E ENCARGOS SOCIAIS	120.842.188,70	
3 2	JUROS E ENCARGOS DA DÍVIDA	352.342,87	
3 3	OUTRAS DESPESAS CORRENTES	43.557.883,51	
91	APLICAÇÕES DIRETAS - INTRA-ORÇAMENTÁRIAS	<u>2.279.855,48</u>	
3 1	PESSOAL E ENCARGOS SOCIAIS	2.269.598,48	
<b>4 0 00</b>	<b>DESPESAS DE CAPITAL</b>		<b><u>28.165.840,76</u></b>
00	APLICAÇÕES DIRETAS	<u>28.165.840,76</u>	
4 4	INVESTIMENTOS	25.872.885,36	
4 9	AMORTIZAÇÃO DA DÍVIDA	692.955,40	
<b>9 0 00</b>	<b>RESERVA DE CONTINGÊNCIA</b>		<b><u>595.259,16</u></b>
00	RESERVA DE CONTINGÊNCIA	<u>595.259,16</u>	
9 9	RESERVA DE CONTINGÊNCIA	595.259,16	
<b>TOTAL</b>			<b><u>184.293.271,86</u></b>

**PREFEITURA MUNICIPAL DE SANTA LUZIA**

AV. NASSI MACIEL, 574 - CNPJ: 06.910.001/0001-04

Orçamento Plurianual - Exercício de 2021

**DEMONSTRATIVO DA RECEITA E DESPESA SEGUNDO AS CATEGORIAS ECONOMICAS**

10 - 01 - 01 - 01 - 01

Anexo 3

Página

de 040 000 5 00000

RECEITA	R\$	R\$
<b>RECEITA CORRENTE</b>		
IMPOSTOS, TAXAS E CONTRIBUIÇÕES DE MELHORIA	5.000.000,00	
IMPOSTO DE RENDIMENTO	5.000.000,00	
IMPOSTO DE RENDIMENTO	5.000.000,00	
IMPOSTO DE RENDIMENTO	5.000.000,00	
IMPOSTO DE RENDIMENTO	5.000.000,00	
IMPOSTO DE RENDIMENTO	5.000.000,00	
<b>SUB-TOTAL</b>		15.000.000,00
<b>TOTAL</b>		15.000.000,00
<b>SUPERÁVIT DO ORÇAMENTO CORRENTE</b>		15.000.000,00
RECEITA DE CAPITAL		
RECEITA DE CAPITAL		
RECEITA DE CAPITAL		
RECEITA DE CAPITAL		
RECEITA DE CAPITAL		
RECEITA DE CAPITAL		
<b>SUB-TOTAL</b>		15.000.000,00
<b>TOTAL</b>		30.000.000,00
<b>RESUMO</b>		
RECEITA CORRENTE	15.000.000,00	
RECEITA DE CAPITAL	15.000.000,00	
<b>TOTAL DE RECEITAS</b>		30.000.000,00
<b>TOTAL</b>		30.000.000,00

DESPESA	R\$	R\$
<b>DESPESA CORRENTE</b>		
PERSONAL E ENCARGOS SOCIAIS	12.000.000,00	
ALUGUEIS E ENCARGOS DA DÍVIDA	3.000.000,00	
OUTRAS DESPESAS CORRENTES	4.000.000,00	
<b>SUB-TOTAL</b>		19.000.000,00
<b>SUPERÁVIT DO ORÇAMENTO CORRENTE</b>		15.000.000,00
<b>TOTAL</b>		34.000.000,00
<b>DESPESA DE CAPITAL</b>		
INVESTIMENTOS	15.000.000,00	
AMORTIZAÇÃO DA DÍVIDA	6.000.000,00	
<b>SUB-TOTAL</b>		21.000.000,00
<b>RESERVA DE CONTINGÊNCIA</b>		1.000.000,00
<b>TOTAL</b>		36.000.000,00
<b>RESUMO</b>		
DESPESA CORRENTE	19.000.000,00	
DESPESA DE CAPITAL	21.000.000,00	
RESERVA DE CONTINGÊNCIA	1.000.000,00	
<b>TOTAL DE DESPESAS</b>		41.000.000,00
<b>TOTAL</b>		41.000.000,00

**PREFEITURA MUNICIPAL DE SANTA LUZIA**

AV. NAZARETHA DE SAUS, 100 - CENTRO - 61001-000 - PI

Departamento Programático - Exercício de 2021

**DEMONSTRATIVO DA RECEITA E DESPESA SEGUNDO AS CATEGORIAS ECONÔMICAS**

US\$ - Mil Anos

Anexo 31

Página 1

Lei 345 - Data: 14/11/2020

**PREFEITURA MUNICIPAL DE SANTA LUZIA**  
 Av. TAGUARA LAGE, 576 - J. CRUZEIRO - 47100-000 - 47

Orçamento Programa - Exercício de 2021

**ANÁLISE DE APLICAÇÃO NO ENSINO**

Página 1

Lei: 546, Data: 18/12/2020

**RECEITAS RESULTANTE DE IMPOSTOS (Caput do art. 212 da Constituição)**

**1 RECEITAS DE IMPOSTOS**

- 1.1 - Receita Resultante do imposto sobre a Propriedade Predial e Territorial Urbana - IPTU
    - 1.1.1 - IPTU
    - 1.1.2 - Multas Juros de Mora, Divida Ativa e Outros Encargos do IPTU
  - 1.2 - Receitas Resultante do imposto sobre Transmissão Inter Vivos - ITBI
    - 1.2.1 - ITBI
    - 1.2.2 - Multas Juros de Mora, Divida Ativa e Outros Encargos do ITBI
  - 1.3 - Receitas Resultante do imposto sobre Serviços de Qualquer Natureza - ISS
    - 1.3.1 - ISS
    - 1.3.2 - Multas Juros de Mora, Divida Ativa e Outros Encargos do ISS
  - 1.4 - Receita Resultante do imposto de Renda Realizada Força - RRF
- 2 RECEITAS DE TRANSFERÊNCIAS CONSTITUCIONAIS E LEGAIS**
- 2.1 - Cota-Parte FPM
    - 2.1.1 - Cota-Parte FPM - art. 159 - LANCE 3
    - 2.1.2 - Cota-Parte FPM - art. 159 - LANCE 4
    - 2.1.3 - Cota-Parte FPM - art. 159 - LANCE 5
    - 2.1.4 - Cota-Parte FPM - art. 159 - LANCE 6
  - 2.2 - Cota-Parte FPM 5
  - 2.3 - Contribuição de Melhoria - L.C. Nº 63/1998
  - 2.4 - Cota-Parte P-Estadoção
  - 2.5 - Cota-Parte TR
  - 2.6 - Cota-Parte PIA
  - 2.7 - Cota-Parte Ondação

Valor Previsto	Obrig (25%)
6.267.484,61	1.566.871,15
118.180,28	29.545,07
176.901,26	44.225,31
742.209,10	185.552,28
74.113,15	18.528,29
0,00	0,00
1.066.418,44	266.604,61
1.966.417,44	491.604,36
0,00	0,00
2.422.400,00	605.600,00
90.012.894,42	22.503.223,61
38.167.774,57	9.541.943,64
30.147.774,17	7.536.943,54
0,00	0,00
2.800.381,13	700.095,28
42.601,00	10.650,25
76.326,11	19.081,53
286.010,60	71.502,65
627.147,0	156.786,75
0,00	0,00
<b>64.290.898,73</b>	<b>16.070.967,49</b>

**RECEITAS ADICIONAIS PARA FINANCIAMENTO DO ENSINO**

- 3 - RECEITA DA CONTRIBUIÇÃO FINANCEIRA DE OUTROS RECURSOS DE IMPOSTOS VINCULADOS AO ENSINO
- 4 - RECEITA DE TRANSFERÊNCIA DO FNE
  - 4.1 - Contribuição do Estado-Educação
  - 4.2 - Transferência Direta - FNE
  - 4.3 - Transferência Direta - FNE
  - 4.4 - Transferência Direta - FNE
  - 4.5 - Transferência Direta - FNE
  - 4.6 - Transferência Direta - FNE
  - 4.7 - Transferência Direta - FNE
  - 4.8 - Transferência Direta - FNE
  - 4.9 - Transferência Direta - FNE
  - 4.10 - Transferência Direta - FNE
  - 4.11 - Transferência Direta - FNE
  - 4.12 - Transferência Direta - FNE
  - 4.13 - Transferência Direta - FNE
  - 4.14 - Transferência Direta - FNE
  - 4.15 - Transferência Direta - FNE
  - 4.16 - Transferência Direta - FNE
  - 4.17 - Transferência Direta - FNE
  - 4.18 - Transferência Direta - FNE
  - 4.19 - Transferência Direta - FNE
  - 4.20 - Transferência Direta - FNE
- 5 - RECEITA DE TRANSFERÊNCIAS DE CONVÊNIO
  - 5.1 - Transferência de Convênio
  - 5.2 - Transferência de Convênio
  - 5.3 - Transferência de Convênio
  - 5.4 - Transferência de Convênio
  - 5.5 - Transferência de Convênio
  - 5.6 - Transferência de Convênio
  - 5.7 - Transferência de Convênio
  - 5.8 - Transferência de Convênio
  - 5.9 - Transferência de Convênio
  - 5.10 - Transferência de Convênio
  - 5.11 - Transferência de Convênio
  - 5.12 - Transferência de Convênio
  - 5.13 - Transferência de Convênio
  - 5.14 - Transferência de Convênio
  - 5.15 - Transferência de Convênio
  - 5.16 - Transferência de Convênio
  - 5.17 - Transferência de Convênio
  - 5.18 - Transferência de Convênio
  - 5.19 - Transferência de Convênio
  - 5.20 - Transferência de Convênio
- 6 - RECEITA DE OPERAÇÕES DE CRÉDITO
- 7 - OUTRAS RECEITAS PARA FINANCIAMENTO DO ENSINO

Valor Previsto	Obrig (100%)
0,00	0,00
<b>2.273.949,10</b>	<b>2.273.949,10</b>
636.717,00	636.717,00
30.921,10	30.921,10
535.277,00	535.277,00
492.324,90	492.324,90
201.780,00	201.780,00
0,00	0,00
<b>180.217,47</b>	<b>180.217,47</b>
180.217,47	180.217,47
0,00	0,00
0,00	0,00
0,00	0,00
<b>2.464.177,17</b>	<b>2.464.177,17</b>

**707**

\_\_\_\_\_

\_\_\_\_\_

**PREFEITURA MUNICIPAL DE SANTA LUZIA**  
**ANEXO B - ANÁLISE DE APLICAÇÃO DO FUNDEB**

Orçamento F. 00.000.000 - Exercício 19/2021

**ANÁLISE DE APLICAÇÃO NO ENSINO**

Page 3

Lei 846 Data 18/12/2020

21 OUTROS	0,00
22 TOTAL DAS DESPESAS COM AÇÕES TÍPICAS DE MANUTENÇÃO E DESENVOLVIMENTO (17+18+19+20+21+22)	98.310.899,90
<b>DEDUÇÕES CONSIDERADAS PARA FINS DE LIMITE CONSTITUCIONAL</b>	
23 RESULTADOS LÍQUIDOS DAS TRANSFERÊNCIAS DO FUNDEB (13)	27.843.874,14
24 DESPESAS LÍQUIDAS COM A MANUTENÇÃO DO FUNDEB EXERCÍCIO	16.061.261,75
25 TOTAL DAS DEDUÇÕES CONSIDERADAS PARA FINS DE LIMITE (23+24)	82.046.896,94
26 TOTAL DAS DESPESAS PARA FINS DE LIMITE (17+18+25)	83.166.896,14
28 PERCENTUAL DE APLICAÇÃO EM MUS SOBRE A RECEITA LÍQUIDA DE IMPOSTOS (17)/(26)*100 - LIMITE 10%	14,43%
<b>OUTRAS INFORMAÇÕES PARA CONTROLE</b>	
29 DESPESAS LÍQUIDAS COM A MANUTENÇÃO E DESENVOLVIMENTO DE OUTROS RECURSOS DE IMPOSTOS VINCULADOS AO ENSINO	0,00
30 DESPESAS LÍQUIDAS COM A MANUTENÇÃO E DESENVOLVIMENTO DE OUTROS RECURSOS DE IMPOSTOS VINCULADOS AO ENSINO	422.911,12
31 DESPESAS LÍQUIDAS COM OPERAÇÕES DE CAPITAL	0,00
32 DESPESAS LÍQUIDAS COM OPERAÇÕES DE CAPITAL	2.102.440,00
33 TOTAL DAS OUTRAS DESPESAS CUSTEADAS COM RECEITAS ADICIONAIS PARA FINANCIAMENTO DO ENSINO (29+30+31+32)	2.525.351,12
34 TOTAL GERAL DAS DESPESAS COM MUS (22+33)	87.837.733,87



**PREFEITURA MUNICIPAL DE SANTA LUZIA**  
 Av. Nacional, R. 2, 591 - F. 1 - CEP: 06710-000/147

Orçamento Programático Exercício de 2021

**ANÁLISE DE APLICAÇÃO NA SAÚDE**

Quadro 16

Página 2

Lei 568 Data: 19/12/2020

<b>6.1 - OUTRAS SUBFUNÇÕES (R)</b>	<b>4.427.725,42</b>
6.1.1 - Despesas com Saúde	3.777.971,57
6.1.2 - Despesas com Saúde	649.753,85
<b>6 TOTAL (6.1 + 6.2 + 6.3 + 6.4 + 6.5 + 6.6 + 6.7)</b>	<b>8.753.863,92</b>
<b>7 - APLICAÇÃO DO CUMPRIMENTO DO LIMITE MÍNIMO PARA APLICAÇÃO EM SAÚDE</b>	<b>628.374,64</b>
7.1 - Diferença entre a Valor Aplicado e a Despesa Mínima a Ser Aplicada (8 - 6)	12,68
7.2 - PARCELAS DA RECEITA DE IMPOSTOS E TRANSFERÊNCIAS CONSTITUCIONAIS E LEGAIS APLICADO EM SAÚDE (R) 100 (Mínimo de 1)	
<b>7 RECEITAS ADICIONAIS PARA O FINANCIAMENTO DA SAÚDE NÃO COMPUTADAS NO CÁLCULO DO MÍNIMO</b>	<b>38.492.473,97</b>
7.1 - RECEITAS DE TRANSFERÊNCIAS PARA A SAÚDE	38.456.659,97
7.1.1 - Programa de Saúde - Fundo e Fundo	877.160,00
7.1.2 - Proveniente dos Estados	0,00
7.1.3 - Proveniente de outros Municípios	0,00
7.2 - RECEITA DE OPERAÇÕES DE CRÉDITO INTERNAS E EXTERNAS VINCULADAS A SAÚDE	186.734,00
7.3 - OUTRAS RECEITAS	38.688.309,97
<b>8 - TOTAL DE RECEITAS ADICIONAIS PARA FINANCIAMENTO DA SAÚDE (7.1 + 7.2 + 7.3)</b>	
<b>9 - DESPESAS COM SAÚDE POR SUBFUNÇÕES E CATEGORIA ECONÔMICA NÃO COMPUTADAS NO CÁLCULO DO MÍNIMO</b>	<b>14.546.174,32</b>
9.1 - ATENÇÃO BÁSICA	14.456.974,32
9.1.1 - Despesas com Saúde	14.456.974,32
9.2 - ASSISTÊNCIA HOSPITALAR E AMBULATORIAL	12.434.330,34
9.2.1 - Despesas com Saúde	6.422.610,97
9.2.2 - Despesas com Saúde	4.192.410,97
9.3 - SUPORTE PROFILÁTICO E TERAPÊUTICO	0,00
9.3.1 - Despesas com Saúde	0,00
9.3.2 - Despesas com Saúde	0,00
9.4 - VIGILÂNCIA SANITÁRIA	364.364,00
9.4.1 - Despesas com Saúde	254.474,00
9.4.2 - Despesas com Saúde	109.890,00
9.5 - VIGILÂNCIA EPIDEMIOLÓGICA	1.878.217,68
9.5.1 - Despesas com Saúde	1.260.817,68
9.5.2 - Despesas com Saúde	617.400,00
9.6 - ALIMENTAÇÃO E NUTRIÇÃO	47.986,00
9.6.1 - Despesas com Saúde	47.986,00
9.6.2 - Despesas com Saúde	0,00
9.7 - OUTRAS SUBFUNÇÕES	8.109.430,73
9.7.1 - Despesas com Saúde	6.381.117,14
9.7.2 - Despesas com Saúde	1.727.876,59
<b>10 - TOTAL DAS DESPESAS NÃO COMPUTADAS NO CÁLCULO DO MÍNIMO (9.1 + 9.2 + 9.3 + 9.4 + 9.5 + 9.6 + 9.7)</b>	<b>38.499.325,08</b>

**PREFEITURA MUNICIPAL DE SANTA LUZIA**

AV. NASSERHALL SEN. - C/NI. JETIM - 0301-47

Orçamento Programático - Exercício 1977

**ANÁLISE DE APLICAÇÃO NA SAÚDE**

Quadro 18

Folha 1

Lei 545 Data 18-12-1976

**15 - DESPESAS TOTAIS COM SAÚDE (Computadas e não-computadas no cálculo do fundo mínimo)**

15 - TOTAL 15 = 545 (A + B + C)	12.841.432,90
16 - ADMINISTRAÇÃO HOSPITALAR E AMBULATORIAL (12 + 13)	12.404.232,94
17 - CONTRIBUIÇÃO DE FINANCIAMENTO (13 + 14)	0,00
18 - OUTRAS DESPESAS (14 + 15 + 16)	336.369,00
19 - OUTRAS DESPESAS (16 + 17 + 18)	12.740.601,94
20 - OUTRAS DESPESAS (18 + 19)	12.740.601,94
21 - OUTRAS DESPESAS (19 + 20)	12.740.601,94
22 - OUTRAS DESPESAS (20 + 21)	12.740.601,94
23 - OUTRAS DESPESAS (21 + 22)	12.740.601,94
24 - OUTRAS DESPESAS (22 + 23)	12.740.601,94
25 - OUTRAS DESPESAS (23 + 24)	12.740.601,94
26 - OUTRAS DESPESAS (24 + 25)	12.740.601,94
27 - OUTRAS DESPESAS (25 + 26)	12.740.601,94
28 - OUTRAS DESPESAS (26 + 27)	12.740.601,94
29 - OUTRAS DESPESAS (27 + 28)	12.740.601,94
30 - OUTRAS DESPESAS (28 + 29)	12.740.601,94
31 - OUTRAS DESPESAS (29 + 30)	12.740.601,94
32 - OUTRAS DESPESAS (30 + 31)	12.740.601,94
33 - OUTRAS DESPESAS (31 + 32)	12.740.601,94
34 - OUTRAS DESPESAS (32 + 33)	12.740.601,94
35 - OUTRAS DESPESAS (33 + 34)	12.740.601,94
36 - OUTRAS DESPESAS (34 + 35)	12.740.601,94
37 - OUTRAS DESPESAS (35 + 36)	12.740.601,94
38 - OUTRAS DESPESAS (36 + 37)	12.740.601,94
39 - OUTRAS DESPESAS (37 + 38)	12.740.601,94
40 - OUTRAS DESPESAS (38 + 39)	12.740.601,94
41 - OUTRAS DESPESAS (39 + 40)	12.740.601,94
42 - OUTRAS DESPESAS (40 + 41)	12.740.601,94
43 - OUTRAS DESPESAS (41 + 42)	12.740.601,94
44 - OUTRAS DESPESAS (42 + 43)	12.740.601,94
45 - OUTRAS DESPESAS (43 + 44)	12.740.601,94
46 - OUTRAS DESPESAS (44 + 45)	12.740.601,94
47 - OUTRAS DESPESAS (45 + 46)	12.740.601,94
48 - OUTRAS DESPESAS (46 + 47)	12.740.601,94
49 - OUTRAS DESPESAS (47 + 48)	12.740.601,94
50 - OUTRAS DESPESAS (48 + 49)	12.740.601,94
51 - OUTRAS DESPESAS (49 + 50)	12.740.601,94
52 - OUTRAS DESPESAS (50 + 51)	12.740.601,94
53 - OUTRAS DESPESAS (51 + 52)	12.740.601,94
54 - OUTRAS DESPESAS (52 + 53)	12.740.601,94
55 - OUTRAS DESPESAS (53 + 54)	12.740.601,94
56 - OUTRAS DESPESAS (54 + 55)	12.740.601,94
57 - OUTRAS DESPESAS (55 + 56)	12.740.601,94
58 - OUTRAS DESPESAS (56 + 57)	12.740.601,94
59 - OUTRAS DESPESAS (57 + 58)	12.740.601,94
60 - OUTRAS DESPESAS (58 + 59)	12.740.601,94
61 - OUTRAS DESPESAS (59 + 60)	12.740.601,94
62 - OUTRAS DESPESAS (60 + 61)	12.740.601,94
63 - OUTRAS DESPESAS (61 + 62)	12.740.601,94
64 - OUTRAS DESPESAS (62 + 63)	12.740.601,94
65 - OUTRAS DESPESAS (63 + 64)	12.740.601,94
66 - OUTRAS DESPESAS (64 + 65)	12.740.601,94
67 - OUTRAS DESPESAS (65 + 66)	12.740.601,94
68 - OUTRAS DESPESAS (66 + 67)	12.740.601,94
69 - OUTRAS DESPESAS (67 + 68)	12.740.601,94
70 - OUTRAS DESPESAS (68 + 69)	12.740.601,94
71 - OUTRAS DESPESAS (69 + 70)	12.740.601,94
72 - OUTRAS DESPESAS (70 + 71)	12.740.601,94
73 - OUTRAS DESPESAS (71 + 72)	12.740.601,94
74 - OUTRAS DESPESAS (72 + 73)	12.740.601,94
75 - OUTRAS DESPESAS (73 + 74)	12.740.601,94
76 - OUTRAS DESPESAS (74 + 75)	12.740.601,94
77 - OUTRAS DESPESAS (75 + 76)	12.740.601,94
78 - OUTRAS DESPESAS (76 + 77)	12.740.601,94
79 - OUTRAS DESPESAS (77 + 78)	12.740.601,94
80 - OUTRAS DESPESAS (78 + 79)	12.740.601,94
81 - OUTRAS DESPESAS (79 + 80)	12.740.601,94
82 - OUTRAS DESPESAS (80 + 81)	12.740.601,94
83 - OUTRAS DESPESAS (81 + 82)	12.740.601,94
84 - OUTRAS DESPESAS (82 + 83)	12.740.601,94
85 - OUTRAS DESPESAS (83 + 84)	12.740.601,94
86 - OUTRAS DESPESAS (84 + 85)	12.740.601,94
87 - OUTRAS DESPESAS (85 + 86)	12.740.601,94
88 - OUTRAS DESPESAS (86 + 87)	12.740.601,94
89 - OUTRAS DESPESAS (87 + 88)	12.740.601,94
90 - OUTRAS DESPESAS (88 + 89)	12.740.601,94
91 - OUTRAS DESPESAS (89 + 90)	12.740.601,94
92 - OUTRAS DESPESAS (90 + 91)	12.740.601,94
93 - OUTRAS DESPESAS (91 + 92)	12.740.601,94
94 - OUTRAS DESPESAS (92 + 93)	12.740.601,94
95 - OUTRAS DESPESAS (93 + 94)	12.740.601,94
96 - OUTRAS DESPESAS (94 + 95)	12.740.601,94
97 - OUTRAS DESPESAS (95 + 96)	12.740.601,94
98 - OUTRAS DESPESAS (96 + 97)	12.740.601,94
99 - OUTRAS DESPESAS (97 + 98)	12.740.601,94
100 - OUTRAS DESPESAS (98 + 99)	12.740.601,94

PREFEITURA MUNICIPAL DE SANTA LUZIA

AV. NACIB HAICKEL, 511 - CNPJ 08.91001/0001-47

Orçamento Programa - Exercício de 2021

ANÁLISE DA DESPESA EM PORCENTAGEM

Quadro 22

Página 1

Lei 545 Data 18/12/2020

Código	Descrição	Elemento	Modificação	Grupo	Categoria Econômica
3.1.1.1.1	DESPESAS CORRENTES	0	0	-	30.1000
3.1.1.1.2	PESSOAL E VANTAGENS SOCIAIS	0	0	65.45.4	0
3.1.1.1.3	ALOJAMENTO DIRETAS	0	62.11.66	0	0
3.1.1.1.4	ALUGUELO DE IMÓVEIS	0	0	0	0
3.1.1.1.5	ALUGUELO DE VEÍCULOS	0	0	0	0
3.1.1.1.6	ALUGUELO DE EQUIPAMENTOS	0	0	0	0
3.1.1.1.7	ALUGUELO DE TERRENO	0	0	0	0
3.1.1.1.8	ALUGUELO DE OUTROS IMÓVEIS	0	0	0	0
3.1.1.1.9	ALUGUELO DE OUTROS VEÍCULOS	0	0	0	0
3.1.1.1.10	ALUGUELO DE OUTROS EQUIPAMENTOS	0	0	0	0
3.1.1.1.11	ALUGUELO DE OUTROS TERRENOS	0	0	0	0
3.1.1.1.12	ALUGUELO DE OUTROS IMÓVEIS	0	0	0	0
3.1.1.1.13	ALUGUELO DE OUTROS VEÍCULOS	0	0	0	0
3.1.1.1.14	ALUGUELO DE OUTROS EQUIPAMENTOS	0	0	0	0
3.1.1.1.15	ALUGUELO DE OUTROS TERRENOS	0	0	0	0
3.1.1.1.16	ALUGUELO DE OUTROS IMÓVEIS	0	0	0	0
3.1.1.1.17	ALUGUELO DE OUTROS VEÍCULOS	0	0	0	0
3.1.1.1.18	ALUGUELO DE OUTROS EQUIPAMENTOS	0	0	0	0
3.1.1.1.19	ALUGUELO DE OUTROS TERRENOS	0	0	0	0
3.1.1.1.20	ALUGUELO DE OUTROS IMÓVEIS	0	0	0	0
3.1.1.1.21	ALUGUELO DE OUTROS VEÍCULOS	0	0	0	0
3.1.1.1.22	ALUGUELO DE OUTROS EQUIPAMENTOS	0	0	0	0
3.1.1.1.23	ALUGUELO DE OUTROS TERRENOS	0	0	0	0
3.1.1.1.24	ALUGUELO DE OUTROS IMÓVEIS	0	0	0	0
3.1.1.1.25	ALUGUELO DE OUTROS VEÍCULOS	0	0	0	0
3.1.1.1.26	ALUGUELO DE OUTROS EQUIPAMENTOS	0	0	0	0
3.1.1.1.27	ALUGUELO DE OUTROS TERRENOS	0	0	0	0
3.1.1.1.28	ALUGUELO DE OUTROS IMÓVEIS	0	0	0	0
3.1.1.1.29	ALUGUELO DE OUTROS VEÍCULOS	0	0	0	0
3.1.1.1.30	ALUGUELO DE OUTROS EQUIPAMENTOS	0	0	0	0
3.1.1.1.31	ALUGUELO DE OUTROS TERRENOS	0	0	0	0
3.1.1.1.32	ALUGUELO DE OUTROS IMÓVEIS	0	0	0	0
3.1.1.1.33	ALUGUELO DE OUTROS VEÍCULOS	0	0	0	0
3.1.1.1.34	ALUGUELO DE OUTROS EQUIPAMENTOS	0	0	0	0
3.1.1.1.35	ALUGUELO DE OUTROS TERRENOS	0	0	0	0
3.1.1.1.36	ALUGUELO DE OUTROS IMÓVEIS	0	0	0	0
3.1.1.1.37	ALUGUELO DE OUTROS VEÍCULOS	0	0	0	0
3.1.1.1.38	ALUGUELO DE OUTROS EQUIPAMENTOS	0	0	0	0
3.1.1.1.39	ALUGUELO DE OUTROS TERRENOS	0	0	0	0
3.1.1.1.40	ALUGUELO DE OUTROS IMÓVEIS	0	0	0	0
3.1.1.1.41	ALUGUELO DE OUTROS VEÍCULOS	0	0	0	0
3.1.1.1.42	ALUGUELO DE OUTROS EQUIPAMENTOS	0	0	0	0
3.1.1.1.43	ALUGUELO DE OUTROS TERRENOS	0	0	0	0
3.1.1.1.44	ALUGUELO DE OUTROS IMÓVEIS	0	0	0	0
3.1.1.1.45	ALUGUELO DE OUTROS VEÍCULOS	0	0	0	0
3.1.1.1.46	ALUGUELO DE OUTROS EQUIPAMENTOS	0	0	0	0
3.1.1.1.47	ALUGUELO DE OUTROS TERRENOS	0	0	0	0
3.1.1.1.48	ALUGUELO DE OUTROS IMÓVEIS	0	0	0	0
3.1.1.1.49	ALUGUELO DE OUTROS VEÍCULOS	0	0	0	0
3.1.1.1.50	ALUGUELO DE OUTROS EQUIPAMENTOS	0	0	0	0
3.1.1.1.51	ALUGUELO DE OUTROS TERRENOS	0	0	0	0
3.1.1.1.52	ALUGUELO DE OUTROS IMÓVEIS	0	0	0	0
3.1.1.1.53	ALUGUELO DE OUTROS VEÍCULOS	0	0	0	0
3.1.1.1.54	ALUGUELO DE OUTROS EQUIPAMENTOS	0	0	0	0
3.1.1.1.55	ALUGUELO DE OUTROS TERRENOS	0	0	0	0
3.1.1.1.56	ALUGUELO DE OUTROS IMÓVEIS	0	0	0	0
3.1.1.1.57	ALUGUELO DE OUTROS VEÍCULOS	0	0	0	0
3.1.1.1.58	ALUGUELO DE OUTROS EQUIPAMENTOS	0	0	0	0
3.1.1.1.59	ALUGUELO DE OUTROS TERRENOS	0	0	0	0
3.1.1.1.60	ALUGUELO DE OUTROS IMÓVEIS	0	0	0	0
3.1.1.1.61	ALUGUELO DE OUTROS VEÍCULOS	0	0	0	0
3.1.1.1.62	ALUGUELO DE OUTROS EQUIPAMENTOS	0	0	0	0
3.1.1.1.63	ALUGUELO DE OUTROS TERRENOS	0	0	0	0
3.1.1.1.64	ALUGUELO DE OUTROS IMÓVEIS	0	0	0	0
3.1.1.1.65	ALUGUELO DE OUTROS VEÍCULOS	0	0	0	0
3.1.1.1.66	ALUGUELO DE OUTROS EQUIPAMENTOS	0	0	0	0
3.1.1.1.67	ALUGUELO DE OUTROS TERRENOS	0	0	0	0
3.1.1.1.68	ALUGUELO DE OUTROS IMÓVEIS	0	0	0	0
3.1.1.1.69	ALUGUELO DE OUTROS VEÍCULOS	0	0	0	0
3.1.1.1.70	ALUGUELO DE OUTROS EQUIPAMENTOS	0	0	0	0
3.1.1.1.71	ALUGUELO DE OUTROS TERRENOS	0	0	0	0
3.1.1.1.72	ALUGUELO DE OUTROS IMÓVEIS	0	0	0	0
3.1.1.1.73	ALUGUELO DE OUTROS VEÍCULOS	0	0	0	0
3.1.1.1.74	ALUGUELO DE OUTROS EQUIPAMENTOS	0	0	0	0
3.1.1.1.75	ALUGUELO DE OUTROS TERRENOS	0	0	0	0
3.1.1.1.76	ALUGUELO DE OUTROS IMÓVEIS	0	0	0	0
3.1.1.1.77	ALUGUELO DE OUTROS VEÍCULOS	0	0	0	0
3.1.1.1.78	ALUGUELO DE OUTROS EQUIPAMENTOS	0	0	0	0
3.1.1.1.79	ALUGUELO DE OUTROS TERRENOS	0	0	0	0
3.1.1.1.80	ALUGUELO DE OUTROS IMÓVEIS	0	0	0	0
3.1.1.1.81	ALUGUELO DE OUTROS VEÍCULOS	0	0	0	0
3.1.1.1.82	ALUGUELO DE OUTROS EQUIPAMENTOS	0	0	0	0
3.1.1.1.83	ALUGUELO DE OUTROS TERRENOS	0	0	0	0
3.1.1.1.84	ALUGUELO DE OUTROS IMÓVEIS	0	0	0	0
3.1.1.1.85	ALUGUELO DE OUTROS VEÍCULOS	0	0	0	0
3.1.1.1.86	ALUGUELO DE OUTROS EQUIPAMENTOS	0	0	0	0
3.1.1.1.87	ALUGUELO DE OUTROS TERRENOS	0	0	0	0
3.1.1.1.88	ALUGUELO DE OUTROS IMÓVEIS	0	0	0	0
3.1.1.1.89	ALUGUELO DE OUTROS VEÍCULOS	0	0	0	0
3.1.1.1.90	ALUGUELO DE OUTROS EQUIPAMENTOS	0	0	0	0
3.1.1.1.91	ALUGUELO DE OUTROS TERRENOS	0	0	0	0
3.1.1.1.92	ALUGUELO DE OUTROS IMÓVEIS	0	0	0	0
3.1.1.1.93	ALUGUELO DE OUTROS VEÍCULOS	0	0	0	0
3.1.1.1.94	ALUGUELO DE OUTROS EQUIPAMENTOS	0	0	0	0
3.1.1.1.95	ALUGUELO DE OUTROS TERRENOS	0	0	0	0
3.1.1.1.96	ALUGUELO DE OUTROS IMÓVEIS	0	0	0	0
3.1.1.1.97	ALUGUELO DE OUTROS VEÍCULOS	0	0	0	0
3.1.1.1.98	ALUGUELO DE OUTROS EQUIPAMENTOS	0	0	0	0
3.1.1.1.99	ALUGUELO DE OUTROS TERRENOS	0	0	0	0
3.1.1.1.100	ALUGUELO DE OUTROS IMÓVEIS	0	0	0	0

PREFEITURA MUNICIPAL DE SANTA LUZIA  
AV. NAGIB HACHEL S/N - CNPJ 06101901/0001-47

Orçamento Programa - Exercício de 202

ANÁLISE DA DESPESA EM PORCENTAGEM

Quarta 22

Page 2

Le: 545 Data: 18/12/2020

Código	Especificação	Elemento	Módulo	Class	Categoria Especificas
TOTAL					100,00

**PREFEITURA MUNICIPAL DE SANTA LUZIA**  
 AV. NAGIB HACHEL S/N - CNPJ 08.91001/0001-41

Orçamento Programa - Exercício de 2021

Page 1

**QUADRO AUXILIAR DE DETALHAMENTO DA DESPESA**

Lei 549, Data 18/12/2020

PODER 01 PODER LEGISLATIVO  
 ORGÃO 01 CAMARA MUNICIPAL DE SANTA LUZIA  
 UNIDADE 00 CAMARA MUNICIPAL

Atividade Programada	Proj. Ativ.	Finalidade F.R. - C.A.	Categoria	Destinacao	Total Grupo	Total Categ.	Total Func.
MANUTENCAO DE FORMA DA CAMARA MUNICIPAL	01.031.0011.1001.0000					46.481,10	46.481,10
4 - INSS - INSS - INSS							
4.4 - INSS - INSS - INSS							
4.4.90.31.00				46.481,10			
MANUTENCAO DE FORMA DA CAMARA MUNICIPAL	01.031.0011.1026.0000					23.362,10	23.362,10
4 - INSS - INSS - INSS							
4.4 - INSS - INSS - INSS							
4.4.90.31.00				23.362,10			
MANUTENCAO DE FORMA DA CAMARA MUNICIPAL	01.031.0011.2001.0000					1.144.756,30	1.144.756,30
4 - INSS - INSS - INSS							
4.4 - INSS - INSS - INSS							
4.4.90.31.00				1.144.756,30			
MANUTENCAO DE FORMA DA CAMARA MUNICIPAL	01.031.0011.2002.0000					2.140.522,40	2.140.522,40
4 - INSS - INSS - INSS							
4.4 - INSS - INSS - INSS							
4.4.90.31.00				2.140.522,40			
MANUTENCAO DE FORMA DA CAMARA MUNICIPAL	01.031.0011.2003.0000					31.453,00	31.453,00
4 - INSS - INSS - INSS							
4.4 - INSS - INSS - INSS							
4.4.90.31.00				31.453,00			
TOTAL						3.481.000,00	3.481.000,00

AY NAG BHAIKRE, S.N - CNP, 06'6'30' 000147

□ □ □ □ □

Le: 548 Date: 08-07-2025

[illegible]

AV NAGB HACHÉLSN . CNPJ 08-81001 0001-47

$\phi_1 = \phi_2$

**QUADRO AUXILIAR DE DETALHAMENTO DA DESPESA**

Law 545, Date 10-12-2020

PODER	02	PODER EXECUTIVO
ORGÃO	02	PROCURADORIA GERAL DO MUNICIPIO
UNIDADE	00	PROCURADORIA GERAL DO MUNICIPIO

[illegible]

1997, 1998, 1999, 2000, 2001, 2002, 2003, 2004, 2005, 2006, 2007, 2008, 2009, 2010, 2011, 2012, 2013, 2014, 2015, 2016, 2017, 2018, 2019, 2020, 2021, 2022, 2023, 2024, 2025, 2026, 2027, 2028, 2029, 2030, 2031, 2032, 2033, 2034, 2035, 2036, 2037, 2038, 2039, 2040, 2041, 2042, 2043, 2044, 2045, 2046, 2047, 2048, 2049, 2050, 2051, 2052, 2053, 2054, 2055, 2056, 2057, 2058, 2059, 2060, 2061, 2062, 2063, 2064, 2065, 2066, 2067, 2068, 2069, 2070, 2071, 2072, 2073, 2074, 2075, 2076, 2077, 2078, 2079, 2080, 2081, 2082, 2083, 2084, 2085, 2086, 2087, 2088, 2089, 2090, 2091, 2092, 2093, 2094, 2095, 2096, 2097, 2098, 2099, 2100, 2101, 2102, 2103, 2104, 2105, 2106, 2107, 2108, 2109, 2110, 2111, 2112, 2113, 2114, 2115, 2116, 2117, 2118, 2119, 2120, 2121, 2122, 2123, 2124, 2125, 2126, 2127, 2128, 2129, 2130, 2131, 2132, 2133, 2134, 2135, 2136, 2137, 2138, 2139, 2140, 2141, 2142, 2143, 2144, 2145, 2146, 2147, 2148, 2149, 2150, 2151, 2152, 2153, 2154, 2155, 2156, 2157, 2158, 2159, 2160, 2161, 2162, 2163, 2164, 2165, 2166, 2167, 2168, 2169, 2170, 2171, 2172, 2173, 2174, 2175, 2176, 2177, 2178, 2179, 2180, 2181, 2182, 2183, 2184, 2185, 2186, 2187, 2188, 2189, 2190, 2191, 2192, 2193, 2194, 2195, 2196, 2197, 2198, 2199, 2200, 2201, 2202, 2203, 2204, 2205, 2206, 2207, 2208, 2209, 2210, 2211, 2212, 2213, 2214, 2215, 2216, 2217, 2218, 2219, 2220, 2221, 2222, 2223, 2224, 2225, 2226, 2227, 2228, 2229, 2230, 2231, 2232, 2233, 2234, 2235, 2236, 2237, 2238, 2239, 2240, 2241, 2242, 2243, 2244, 2245, 2246, 2247, 2248, 2249, 2250, 2251, 2252, 2253, 2254, 2255, 2256, 2257, 2258, 2259, 2260, 2261, 2262, 2263, 2264, 2265, 2266, 2267, 2268, 2269, 2270, 2271, 2272, 2273, 2274, 2275, 2276, 2277, 2278, 2279, 2280, 2281, 2282, 2283, 2284, 2285, 2286, 2287, 2288, 2289, 2290, 2291, 2292, 2293, 2294, 2295, 2296, 2297, 2298, 2299, 2300, 2301, 2302, 2303, 2304, 2305, 2306, 2307, 2308, 2309, 2310, 2311, 2312, 2313, 2314, 2315, 2316, 2317, 2318, 2319, 2320, 2321, 2322, 2323, 2324, 2325, 2326, 2327, 2328, 2329, 2330, 2331, 2332, 2333, 2334, 2335, 2336, 2337, 2338, 2339, 2340, 2341, 2342, 2343, 2344, 2345, 2346, 2347, 2348, 2349, 2350, 2351, 2352, 2353, 2354, 2355, 2356, 2357, 2358, 2359, 2360, 2361, 2362, 2363, 2364, 2365, 2366, 2367, 2368, 2369, 2370, 2371, 2372, 2373, 2374, 2375, 2376, 2377, 2378, 2379, 2380, 2381, 2382, 2383, 2384, 2385, 2386, 2387, 2388, 2389, 2390, 2391, 2392, 2393, 2394, 2395, 2396, 2397, 2398, 2399, 2400, 2401, 2402, 2403, 2404, 2405, 2406, 2407, 2408, 2409, 2410, 2411, 2412, 2413, 2414, 2415, 2416, 2417, 2418, 2419, 2420, 2421, 2422, 2423, 2424, 2425, 2426, 2427, 2428, 2429, 2430, 2431, 2432, 2433, 2434, 2435, 2436, 2437, 2438, 2439, 2440, 2441, 2442, 2443, 2444, 2445, 2446, 2447, 2448, 2449, 2450, 2451, 2452, 2453, 2454, 2455, 2456, 2457, 2458, 2459, 2460, 2461, 2462, 2463, 2464, 2465, 2466, 2467, 2468, 2469, 2470, 2471, 2472, 2473, 2474, 2475, 2476, 2477, 2478, 2479, 2480, 2481, 2482, 2483, 2484, 2485, 2486, 2487, 2488, 2489, 2490, 2491, 2492, 2493, 2494, 2495, 2496, 2497, 2498, 2499, 2500, 2501, 2502, 2503, 2504, 2505, 2506, 2507, 2508, 2509, 2510, 2511, 2512, 2513, 2514, 2515, 2516, 2517, 2518, 2519, 2520, 2521, 2522, 2523, 2524, 2525, 2526, 2527, 2528, 2529, 2530, 2531, 2532, 2533, 2534, 2535, 2536, 2537, 2538, 2539, 2540, 2541, 2542, 2543, 2544, 2545, 2546, 2547, 2548, 2549, 2550, 2551, 2552, 2553, 2554, 2555, 2556, 2557, 2558, 2559, 2560, 2561, 2562, 2563, 2564, 2565, 2566, 2567, 2568, 2569, 2570, 2571, 2572, 2573, 2574, 2575, 2576, 2577, 2578, 2579, 2580, 2581, 2582, 2583, 2584, 2585, 2586, 2587, 2588, 2589, 2590, 2591, 2592, 2593, 2594, 2595, 2596, 2597, 2598, 2599, 2600, 2601, 2602, 2603, 2604, 2605, 2606, 2607, 2608, 2609, 2610, 2611, 2612, 2613, 2614, 2615, 2616, 2617, 2618, 2619, 2620, 2621, 2622, 2623, 2624, 2625, 2626, 2627, 2628, 2629, 2630, 2631, 2632, 2633, 2634, 2635, 2636, 2637, 2638, 2639, 2640, 2641, 2642, 2643, 2644, 2645, 2646, 2647, 2648, 2649, 2650, 2651, 2652, 2653, 2654, 2655, 2656, 2657, 2658, 2659, 2660, 2661, 2662, 2663, 2664, 2665, 2666, 2667, 2668, 2669, 2670, 2671, 2672, 2673, 2674, 2675, 2676, 2677, 2678, 26



# PREFEITURA MUNICIPAL DE SANTA LUZIA

ALVAGARHOS - BAHIA - CNPJ 06191001/000147

Orçamento Programa - Exercício de 2021

Page 3

## QUADRO AUXILIAR DE DETALHAMENTO DA DESPESA

Lei 846 Data 18/12/2020

PODER 02 PODER EXECUTIVO  
ORGÃO 04 SEC MUN. DE ADMINISTRAÇÃO PLAN TRÁN E MOB URBANA  
UNIDADE 00 SEC MUN. DE ADMINISTRAÇÃO PLAN TRÁN E MOB URBANA

Aplicação Programada	Proj. Ann.	Finezaade	Categoria	Obrigaçãe	Tota Grupo	Tota Categ	Tota Func
		F R C A					
Adquisiç. de Equipamentos e Materiais Permanente para o	04-122-0003-1003-0000						226.110,70
0000							
4 - DESPESAS DE CAPITAL					226.110,70		226.110,70
4 - INVESTIMENTOS							
Equipamentos e Materiais Permanente			4.4.90.92.00	226.110,70			
Implantacão Sistema de Abastecimento de Água	04-122-0003-1137-0000						25.000,00
0000							
4 - DESPESAS DE CAPITAL					25.000,00		25.000,00
4 - INVESTIMENTOS							
Obras e Instalações			4.4.90.51.00	25.000,00			
Manut. e Repar. da Red. de Administração Planaj. Transporte e	04-122-0003-2016-0000						5.570.663,50
0000							
3 - DESPESAS CORREN					2.571.635,10		5.570.663,50
3 - DESPESAS CORRENTE							
1 - PESSOAL E ENCARGOS SOCIAIS							
Pessoal de Red. e Planaj. Transp.			3.1.90.03.00	117.910,70			
Contribuição Por tempo Determinado			3.1.90.14.00	536.860,00			
Contribuição Previdenciária - Inss - Pessoal Civil			3.1.90.11.00	2.126.151,40			
Contribuição Previdenciária - Inss - Pessoal Civil			3.1.90.13.00	44.391,80			
Contribuição Previdenciária - Inss - Pessoal Civil			3.1.90.13.00	44.391,80			
2 - JUROS E ENCARGOS DA DÍVIDA					105.414,70		
Juros sobre a Dívida Por Contrato			3.2.90.31.00	66.981,17			
Outros Juros sobre a Dívida Por Contrato			3.2.90.32.00	3.343,90			
3 - OUTRAS DESPESAS CORRENTES					2.863.493,70		
Mat. e Serv. de Consumo			3.3.90.14.00	33.293,70			
Mat. e Serv. de Consumo			3.3.90.30.00	1.130.615,70			
Passeio e Despesas com Locação			3.3.90.31.00	1.130,70			
Serviços de Terceiros			3.3.90.36.00	754.881,00			
Outros Serviços de Terceiros - Pessoa Física			3.3.90.36.00	1.130,70			
Outros Serviços de Terceiros - Pessoa Física			3.3.90.36.00	801.211,40			
Serviços de Terceiros			3.3.90.36.00	801,21			
Serviços de Terceiros			3.3.90.36.00	59.468,00			
Manutenção Funcionamento do Sistema de Abastecimento de	04-122-0003-2182-0000						11.000,00
0000							
3 - DESPESAS CORREN					11.000,00		11.000,00
3 - OUTRAS DESPESAS CORRENTES							
Mat. e Serv. de Consumo			3.3.90.14.00	10.896,15			
Outros Serviços de Terceiros - Pessoa Física			3.3.90.36.00	1.103,85			
Outros Serviços de Terceiros - Pessoa Física			3.3.90.36.00	1.103,85			
Qualificação Profissional	04-122-0003-2198-0000						45.000,00
0000							
3 - DESPESAS CORREN					45.000,00		45.000,00
3 - OUTRAS DESPESAS CORRENTES							
Outros Serviços de Terceiros - Pessoa Física			3.3.90.36.00	45.000,00			
Adquisiç. de Equipamentos e Materiais Permanente para a	06-182-0010-1126-0000						50.000,00
0000							
4 - DESPESAS DE CAPITAL					50.000,00		50.000,00

AV NAGSHACKELSN • CNPJ 06.810.001-47

31248

Lab 548, Date 18.7.2020

[illegible]

# PREFEITURA MUNICIPAL DE SANTA LUZIA

AV. MAG. S. MAGALHÃES - CNPJ: 06.9100100/000147

Orçamento Programa - Exercício de 2021

Page 7

## QUADRO AUXILIAR DE DETALHAMENTO DA DESPESA

Lei 548 Data: 18/12/2020

PODER 02 PODER EXECUTIVO  
ORGÃO 05 SEC. MUN. DE GOVERNO E GESTÃO  
UNIDADE 00 SEC. MUN. DE GOVERNO E GESTÃO

Atividade Programada	Proj. Atv.	Finalidade F.R. - C.A.	Categoria	Detalhada	Total Grupo	Total Categ.	Total Fund.
4 - Manutenção e funcionamento de Viagens Permanente para o - 04.102.0001.1003.0000							30.000,00
3.1 -						30.000,00	
4.1 - Viagens para 2021					30.000,00		
4.1.1 - Viagens para 2021							
4.1.1.1 - Viagens Permanente			4.4.90.52.00	30.000,00			
Manutenção e funcionamento da Secretaria de Governo e - 04.102.0007.2011.0000							69.410,00
3.1 -						69.410,00	
3.1.1 - DESPESAS CORRENTES					69.410,00		
3.1.1.1 - INDIÚVIDUOS E FAMILIARES SOCIAIS							
3.1.1.1.1 - Contribuição por Tempo de Serviço			3.1.90.34.00	3.329,37			
3.1.1.1.2 - Contribuição por Tempo de Serviço - Pessoal Civil			3.1.90.31.00	62.234,25			
3.1.1.1.3 - Contribuição Patrocinadora			3.1.90.13.00	632,34			
3.1.1.1.4 - Contribuição Patrocinadora			3.1.90.13.00	632,34			
3.1.1.1.5 - OUTRAS DESPESAS CORRENTES					5.181,70		
3.1.1.1.5.1 - Diárias - Civil			3.1.90.14.00	554,89			
3.1.1.1.5.2 - Viagens de Combustível			3.1.90.30.00	1.664,68			
3.1.1.1.5.3 - Outros Serviços de Terceiros - Pessoa Física			3.1.90.36.00	1.706,79			
3.1.1.1.5.4 - Outros Serviços de Terceiros - Pessoa Jurídica			3.1.90.39.00	742,55			
3.1.1.1.5.5 - Despesas de Exercícios Anteriores			3.1.90.60.00	1.106,19			
TOTAL							127.410,00

**PREFEITURA MUNICIPAL DE SANTA LUZIA**

AV. NAG B. RAUCKEL S.N. - CNPJ 06.91001/0001-47

Orçamento Programático - Exercício de 2021

Página 8

**QUADRO AUXILIAR DE DETALHAMENTO DA DESPESA**

Lei: 848, Data: 18/12/2020

PODER: 02 PODER EXECUTIVO  
ORGÃO: 06 SEC. MUN. DE FAZENDA E FINANÇAS  
UNIDADE: 00 SEC. MUN. DE FAZENDA E FINANÇAS

Aplicação Programada	Proj/Ativ	Finalidade	Categoria	Detalhada	Total Grupo	Total Categ.	Total Func.
F.R. - C.A.							
Manutenção e Funcionamento da Sec. Mun. de Fazenda e Finanças 04.123.0004.2003.0000							297.707,70
1 DESPESAS CORRENTES						280.397,70	
1.1 JUROS E ENCARGOS SOCIAIS					166.117,18		
Contribuição Por Tempo Determinado			3.1.90.14.00	17.154,37			
Juros e Encargos Sobre Operações Financeiras - Pessoa Física			3.1.90.11.00	126.825,21			
Contribuições Sociais			3.1.90.13.00	5.548,60			
Contribuições Patronais			3.1.90.13.00	5.548,60			
3 OUTRAS DESPESAS CORRENTES					104.560,82		
Diárias - Civil			3.1.90.14.00	865,81			
Materiais de Consumo			3.1.90.11.00	11.087,90			
Serviços de Consultoria			3.1.90.15.00	1.660,07			
Outros Serviços de Terceiros - Pessoa Física			3.1.90.36.00	1.109,79			
Outros Serviços de Terceiros - Pessoa Jurídica			3.1.90.36.00	84.900,24			
Despesas de Exercícios Anteriores			3.1.90.92.00	5.548,95			
Amortização de Dívida de INSS - PRECATORIO 28.123.0047.2006.0000						404.450,00	492.878,30
3 DESPESAS CORRENTES						404.450,00	
3.1 JUROS E ENCARGOS DA DÍVIDA					34.534,80		
Juros Sobre a Dívida por Contrato			3.1.90.21.00	44.397,50			
Juros e Encargos Sobre a Dívida por Contrato			3.1.90.22.00	10.543,30			
3.2 OUTRAS DESPESAS CORRENTES					33.460,70		
Despesas de Exercícios Anteriores			3.1.90.92.00	33.190,70			
4 DESPESAS DE CAPITAL						404.450,00	
4.1 AMORTIZAÇÃO DA DÍVIDA					404.450,00		
Princípio da Dívida Contratual - Resgatado			4.1.90.11.00	404.450,00			
Amortização de Dívida de PASEP 28.123.0047.2006.0000						186.545,40	477.209,70
3 DESPESAS CORRENTES						186.545,40	
3.1 JUROS E ENCARGOS DA DÍVIDA					180.865,77		
Juros Sobre a Dívida por Contrato			3.1.90.21.00	125.406,37			
Juros e Encargos Sobre a Dívida por Contrato			3.1.90.22.00	55.489,90			
3.2 OUTRAS DESPESAS CORRENTES					7.748,93		
Despesas de Exercícios Anteriores			3.1.90.92.00	7.768,53			
4 DESPESAS DE CAPITAL						288.545,40	
4.1 AMORTIZAÇÃO DA DÍVIDA					288.545,40		
Princípio da Dívida Contratual - Resgatado			4.1.90.11.00	288.545,40			
TOTAL							1.029.596,40

# PREFEITURA MUNICIPAL DE SANTA LUZIA

AV. NAGIB HAICKEL S/N - CNPJ 06.919.001/0001-47

Orçamento Programa - Exercício de 2021

Page 2

## QUADRO AUXILIAR DE DETALHAMENTO DA DESPESA

Lei 846 Data 18/27/20

PODER 02 PODER EXECUTIVO  
ORGÃO 07 SEC MUN DE SAUDE  
UNIDADE 00 SEC MUN DE SAUDE

Aplicação Programática	Proj. Adv.	Finalidade	Categoria	Data habilitação	Tot. Grupo	Tot. Categ.	Tot. Fund.
		F.R. - C.A.					
4015 (PAC) - INICIATIVA INTERMUNICIPAL	10.122.0043.1007.0000						47.430,33
4.1.90.11.00 - INVESTITÕES					47.430,33		
Aquisição de Imóveis			4.4.90.61.00	47.430,33			
Aquisição de Equipamentos para a Secretaria de Saúde	10.122.0043.1030.0000						46.250,00
4.1.90.11.00 - INVESTITÕES					46.250,00		
Equipamentos e Material Permanente			4.4.90.52.00	46.250,00			
Construção Reforma e/ou Ampliação da Sec. de Saúde	10.122.0043.1031.0000						172.418,12
4.1.90.11.00 - INVESTITÕES					172.418,12		
Obras e Instalações			4.4.90.51.00	84.000,00			
Obras e Instalações			4.4.90.51.00	86.14,78			
Obras e Instalações			4.4.90.51.00	22.273,34			
Manutenção Reforma e/ou Ampliação do Centro Municipal de Consultas	10.122.0043.1138.0000						47.500,00
4.1.90.11.00 - INVESTITÕES					47.500,00		
Obras e Instalações			4.4.90.51.00	47.500,00			
Manutenção e Funcionamento da Secretaria de Saúde	10.122.0043.2532.0000						3.698.897,46
4.1.90.11.00 - INVESTITÕES					3.698.897,46		
3.3.90.30.00 - OUTRAS DESPESAS CORRENTES					2.356.897,32		
Atendimento de Urgência - Reserva Remunerada e Reformas Dos M			3.3.90.30.00	17.799,82			
Manutenção de Equipamentos e de Material			3.3.90.30.00	1.156,79			
Manutenção de Equipamentos e de Material			3.3.90.30.00	504.496,00			
Manutenção de Equipamentos e de Material			3.3.90.30.00	513.350,00			
Manutenção de Equipamentos e de Material			3.3.90.30.00	302.511,40			
Manutenção de Equipamentos e de Material			3.3.90.30.00	864,99			
3.3.90.30.00 - OUTRAS DESPESAS CORRENTES					1.208.108,11		
Manutenção de Equipamentos e de Material			3.3.90.30.00	27.119,30			
Manutenção de Equipamentos e de Material			3.3.90.30.00	106.007,00			
Manutenção de Equipamentos e de Material			3.3.90.30.00	50.440,00			
Manutenção de Equipamentos e de Material			3.3.90.30.00	516.964,22			
Manutenção de Equipamentos e de Material			3.3.90.30.00	5.548,99			
Aquisição de Equipamentos para o Programa Consultoria	10.122.0067.1138.0000						273.241,97
4.1.90.11.00 - INVESTITÕES					273.241,97		
Equipamentos e Material Permanente			4.4.90.52.00	273.241,97			
Manutenção e Funcionamento do Programa Consultoria	10.122.0067.2183.0000						133.019,84
3.3.90.30.00 - OUTRAS DESPESAS CORRENTES					133.019,84		

# PREFEITURA MUNICIPAL DE SANTA LUZIA

AV. NAG B. HACHEL, S/N - - CNPJ 08.910.001/0001-47

Orçamento Programa - Exercício de 2021

Page 10

## QUADRO AUXILIAR DE DETALHAMENTO DA DESPESA

Lei 848 Data 18/12/2020

PODER 02 PODER EXECUTIVO  
CARGO 07 SEC. MUN. DE SAUDE  
UNIDADE 06 SEC. MUN. DE SAUDE

Aplicação Programada	Proj. Ativ.	Finalidade	Categoria	Detalhada	Total Grupo	Total Categ.	Total Func.
FR - C.A.							
Manutenção e Funcionamento do Programa Consultório na Rua 10.122.0007.2183.0000							133.018,84
3	DESPESAS CORRENTES					133.018,84	
3	DESPESAS CORRENTES				133.018,84		
	Material de Consumo		3.3.90.30.00	88.018,84			
	Outros encargos de Terceiros - Pessoa Jurídica		3.3.90.36.00	45.000,00			
TOTAL							133.018,84

# PREFEITURA MUNICIPAL DE SANTA LUZIA

AV. NAGIB MAHMOUD S/N - CAPU, DE 91001-0001-47

Orçamento Programa - Exercício de 2021

Page 11

## QUADRO AUXILIAR DE DETALHAMENTO DA DESPESA

Lei 548, Data 18/12/2020

PODER 02 PODER EXECUTIVO  
ORÇAO 06 SEC MUN DE EDUCAÇÃO  
UNIDADE 00 SEC MUN DE EDUCAÇÃO

Atividade Programática	Proj. Ativ	Finalidade F.R. - C.A.	Categoria	Detalhada	Tot. Grupo	Tot. Categ	Tot. Func
Adquirição de veículos Automotores 4 - DESPESAS DE CAPITAL 4 - INVESTIMENTOS Equipamentos e Materiais Permanentes	12 102 0017 1029 0000		4 4 90 52 00	100 890,00	100 890,00		100 890,00
Adquirição de veículos para Transporte Escolar 4 - DESPESAS DE CAPITAL 4 - INVESTIMENTOS Equipamentos e Materiais Permanentes	12 122 0058 1066 0000		4 4 90 52 00	190 270,33	190 270,33		190 270,33
Capacitação de Professores 3 - OUTRAS DESPESAS CORRENTES Diárias - Civ Material de Consumo Passagens e Despesas Com Locomoção Outros Serviços De Terceiros - Pessoa Física Outros Serviços De Terceiros - Pessoa Jurídica	12 128 0017 2031 0000		3 3 90 14 00 3 3 90 30 00 3 3 90 34 00 3 3 90 38 00 3 3 90 39 00	2 798,40 7 696,70 2 798,80 7 713,27 11 120,28	31 975,83		31 975,83
Adquirição de veículos Automotores 4 - DESPESAS DE CAPITAL 4 - INVESTIMENTOS Equipamentos e Materiais Permanentes	12 361 0017 1029 0000		4 4 90 52 00	78 878,40	78 878,40		78 878,40
Parque e Ampliação de Espaço Físico Agrícola 4 - DESPESAS DE CAPITAL 4 - INVESTIMENTOS Obras e Instalações	12 361 0017 1140 0000		4 4 90 51 00	39 641,48	39 641,48		39 641,48
Manutenção e Funcionamento de Secretaria Municipal de Educação 3 - OUTRAS DESPESAS CORRENTES 1 - PESSOAL E ENCARGOS SOCIAIS Aposentadorias, Inq. Renda, Reserva Remunerada E Reformas Civ. M Pensões de Renda Fixa M. M. M. Contrat. de Honorários Determinado Vencimentos e Gratificações Fixas - Pessoa Civ Out. Luas e Retenções Out. Luas e Retenções 3 - OUTRAS DESPESAS CORRENTES Diárias - Civ Material de Consumo Passagens e Despesas Com Locomoção Outros Serviços De Terceiros - Pessoa Física Outros Serviços De Terceiros - Pessoa Jurídica Despesas De Exercícios Anteriores	12 361 0017 2091 0000		3 3 90 01 00 3 3 90 03 00 3 3 90 04 00 3 3 90 05 00 3 3 90 06 00 3 3 90 07 00 3 3 90 08 00 3 3 90 14 00 3 3 90 30 00 3 3 90 34 00 3 3 90 38 00 3 3 90 39 00	198 723,75 78 648,85 44 654,43 64 721,52 4 3 7 77 11 36 90 40 217,20 647 896,71 1 116 79 44 221,80 586 5 3 20 115 446,47	2 095 178,43		3 295 631,82
Manutenção e Funcionamento do Ensino Fundamental 3 - OUTRAS DESPESAS CORRENTES	12 361 0017 2042 0000						66 514,98

# PREFEITURA MUNICIPAL DE SANTA LUZIA

AV. NAG B. HACKEL S/N - CNPJ 06.91001/000147

Orçamento Programa - Exercício de 2021

Page 12

## QUADRO AUXILIAR DE DETALHAMENTO DA DESPESA

Lei 646, Data 18/12/2020

PODER 02 PODER EXECUTIVO  
ORGÃO 06 SEC. MUN. DE EDUCAÇÃO  
UNIDADE 00 SEC. MUN. DE EDUCAÇÃO

Aplicação Programática	Proj. Ativ.	Fineza da F.R. - C.A.	Categoria	Detalhada	Total Grupo	Total Categ.	Total Func.
Manutenção e Funcionamento do Plano Fundamental - QAE	12.361.0017.2062.0000					800.114,56	
3 - DESPESAS CORRENTES					355.563,46		
4 - PESSOAL E ENCARGOS SOCIAIS							
Contratação Por Tempo Determinado			3.3.90.14.00	225.548,96			
Vencimentos E vantagens Fixas - Pessoal Civil			3.3.90.11.00	112.548,40			
Contribuições Patronais			3.3.90.13.00	13.115,10			
Contribuições Patronais			3.3.90.13.00	1.109,10			
5 - OUTRAS DESPESAS CORRENTES					54.400,00		
Diárias - Civil			3.3.90.14.00	800,00			
Material Financeiro A Estudantes			3.3.90.18.00	1.146,16			
Material De Consumo			3.3.90.30.00	217.447,50			
Passagens E Despesas Com Locomoção			3.3.90.33.00	1.109,10			
Outros Serviços De Terceiros - Pessoa Física			3.3.90.36.00	2.114,00			
Outros Serviços De Terceiros - Pessoa Jurídica			3.3.90.39.00	233.255,00			
Despesas De Exercícios Anteriores			3.3.90.42.00	6.102,44			
Manutenção e Funcionamento dos Conselhos Educacionais - QAE	12.361.0017.2184.0000					66.56,34	66.56,34
3 - DESPESAS CORRENTES					20.931,11		
4 - PESSOAL E ENCARGOS SOCIAIS							
Contratação Por Tempo Determinado			3.3.90.14.00	8.078,30			
Vencimentos E vantagens Fixas - Pessoal Civil			3.3.90.11.00	10.543,00			
Contribuições Patronais			3.3.90.13.00	1.109,10			
5 - OUTRAS DESPESAS CORRENTES					46.209,71		
Diárias - Civil			3.3.90.14.00	800,00			
Material De Consumo			3.3.90.30.00	20.104,16			
Outros Serviços De Terceiros - Pessoa Física			3.3.90.36.00	800,00			
Outros Serviços De Terceiros - Pessoa Jurídica			3.3.90.39.00	22.105,55			
Manutenção e Funcionamento do Ensino Fundamental - QAE	12.361.0020.1004.0000					54.634,61	54.634,61
3 - DESPESAS CORRENTES					54.634,61		
4 - PESSOAL E ENCARGOS SOCIAIS							
Contratação Por Tempo Determinado			3.3.90.14.00	54.634,61			
Manutenção e Funcionamento do Ensino Médio - QAE	12.361.0020.2025.0000					250.812,53	250.812,53
3 - DESPESAS CORRENTES					250.812,53		
4 - PESSOAL E ENCARGOS SOCIAIS							
Contratação Por Tempo Determinado			3.3.90.14.00	136.465,10			
Vencimentos E vantagens Fixas - Pessoal Civil			3.3.90.11.00	2.309,37			
Contribuições Patronais			3.3.90.13.00	102.135,10			
Contribuições Patronais			3.3.90.13.00	8.078,30			
Manutenção e Funcionamento do Prog. Ensino Distância - QAE	12.361.0020.3026.0000					40.940,45	40.940,45
3 - DESPESAS CORRENTES					40.940,45		
4 - PESSOAL E ENCARGOS SOCIAIS							
Contratação Por Tempo Determinado			3.3.90.14.00	13.217,45			
Vencimentos E vantagens Fixas - Pessoal Civil			3.3.90.11.00	3.309,37			
Contribuições Patronais			3.3.90.13.00	21.144,15			
Contribuições Patronais			3.3.90.13.00	5.249,48			

# PREFEITURA MUNICIPAL DE SANTA LUZIA

AV. NAG B. HACKEL S/N - CNPJ 06191001-0001-47

Orçamento Programa - Exercício de 2021

Page 13

## QUADRO AUXILIAR DE DETALHAMENTO DA DESPESA

Lei 848, Data: 18/12/2020

PODER 02 PODER EXECUTIVO  
ORGÃO 06 SEC. MUN. DE EDUCAÇÃO  
UNIDADE 00 SEC. MUN. DE EDUCAÇÃO

Aplicação Programa	Proj. Ativ.	Finalidade	Categoria	Data Inicial	Total Grupo	Total Orgão	Total Func.
		F.R. - C.A.					
Atendimento Funcionamento do Prog. de Alimentação Escolar - Al.	12.361.000.000.0000					1.859.465,00	
3 - DESPESAS CORRENTES					1.859.465,00	1.859.465,00	
3.1 - OUTRAS DESPESAS CORRENTES							
Material de Consumo			3.3.90.30.00	908.212,00			
Material de Consumo			3.3.90.30.00	201.781,00			
Material de Consumo			3.3.90.30.00	750.472,00			
Desenvolvimento Reforço Educ. Ampliação de Escolas - Al.	12.361.000.1000.0000					3.145.341,42	
4 - DESPESAS DE CAPITAL					3.145.341,42	3.145.341,42	
4.1 - INVESTIMENTOS							
Obras e Instalações			4.4.90.51.00	3.145.341,42			
Adquirição de Equipamentos Materiais Permanentes para as Escolas	12.361.000.1000.0000					188.684,30	
4.2 - INVESTIMENTOS					188.684,30	188.684,30	
Equipamentos e Material Permanente			4.4.90.52.00	188.684,30			
Adquirição Carreiras Especiais	12.361.000.1123.0000					110.812,53	
4.2 - INVESTIMENTOS					110.812,53	110.812,53	
Equipamentos e Material Permanente			4.4.90.52.00	110.812,53			
Manutenção Reforço Ampliação do Instituto Municipal de Educação - Al.	12.361.000.1141.0000					150.687,29	
4.2 - INVESTIMENTOS					150.687,29	150.687,29	
Obras e Instalações			4.4.90.51.00	150.687,29			
Manutenção Funcionamento do Instituto Municipal de Educação - Al.	12.361.000.1218.0000					55.486,50	
3 - DESPESAS CORRENTES					55.486,50	55.486,50	
3.1 - OUTRAS DESPESAS CORRENTES							
Material de Consumo			3.3.90.30.00	16.446,40			
Material de Consumo - Terceiros - Pessoa Física			3.3.90.36.00	6.546,40			
Material de Consumo - Terceiros - Pessoa Jurídica			3.3.90.36.00	33.293,60			
Pagamento Contribuição para Professores e Alunos - Al.	12.361.000.2174.0000					83.234,25	
3 - DESPESAS CORRENTES					83.234,25	83.234,25	
3.1 - OUTRAS DESPESAS CORRENTES							
Obras e Instalações			3.3.90.31.00	6.546,40			
Material de Consumo			3.3.90.30.00	33.293,60			
Material de Consumo - Terceiros - Pessoa Física			3.3.90.36.00	6.546,40			
Material de Consumo - Terceiros - Pessoa Jurídica			3.3.90.36.00	33.293,60			
Manutenção Funcionamento do Instituto Municipal de Educação - Al.	12.361.000.2175.0000					77.130,40	

ALL INFORMATION CONTAINED HEREIN IS UNCLASSIFIED  
DATE 06-21-00 BY 60321 UCBAW

Page 4

Log Date: 03/12/2020

**QUADRO AUXILIAR DE DETALHAMENTO DA DESPESA**

PODER	02	PODER EXECUTIVO
ORGÃO	08	SEC MUN DE EDUCAÇÃO
UNIDADE	09	SEC MUN DE EDUCAÇÃO

[illegible]

**PREFEITURA MUNICIPAL DE SANTA LUZIA**

AV. NAGIB HAICHAEL S/N - CNPJ: 06161001/0001-47

Orçamento Programa - Exercício de 2021

Page 13

**QUADRO AUXILIAR DE DETALHAMENTO DA DESPESA**

Lei 848 Data 18/12/2020

PODER 02 PODER EXECUTIVO  
ORGÃO 08 SEC. MUN. DE EDUCAÇÃO  
UNIDADE 00 SEC. MUN. DE EDUCAÇÃO

Atividade Programática	Proj. Ativ.	Função	Categoria	Data Início	Total Grupo	Total Categoria	Total Função
		F.F. - C.A.					
Aquisição de Materiais Especiais	12.365.0051.1123.0000					110.812.53	110.812.53
4 - DESPESAS DE CAPITAL						110.812.53	
4 - INVESTIMENTOS						110.812.53	
Equipamentos e Materiais Permanentes			4.4.90.52.00		110.812.53		
Aquisição de Móveis, Equipamentos e Materiais	12.365.0052.1121.0000					122.076.90	122.076.90
4 - DESPESAS DE CAPITAL						122.076.90	
4 - INVESTIMENTOS						122.076.90	
Equipamentos e Materiais Permanentes			4.4.90.52.00		122.076.90		
Construção de Creches e/ou Centros de Educação Infantil	12.365.0052.1124.0000					432.818.10	432.818.10
4 - DESPESAS DE CAPITAL						432.818.10	
4 - INVESTIMENTOS						432.818.10	
Obras e Instalações			4.4.90.51.00	343.490.63			
Obras e Instalações			4.4.90.51.00	89.327.47			
Reforma/Ampliação de Creches e Pré-escolas	12.365.0052.1125.0000					255.251.70	255.251.70
4 - DESPESAS DE CAPITAL						255.251.70	
4 - INVESTIMENTOS						255.251.70	
Obras e Instalações			4.4.90.51.00	255.251.70			
Aquisição de Livros Didáticos	12.365.0052.1126.0000					105.430.05	105.430.05
4 - DESPESAS DE CAPITAL						105.430.05	
4 - INVESTIMENTOS						105.430.05	
Equipamentos e Materiais Permanentes			4.4.90.52.00		105.430.05		
Manutenção e Funcionamento do Ensino Infantil	12.365.0056.2112.0000					170.680.09	170.680.09
3 - DESPESAS CORRENTES						170.680.09	
3 - PESSOAL E ENCARGOS SOCIAIS						170.680.09	
Contratação Por Tempo Determinado			3.3.90.34.00	33.250.70			
Verbas e Encargos Sociais - Pessoal Civil			3.3.90.31.00	86.561.40			
Despesas Pessoais			3.3.90.33.00	1.664.98			
Outras Despesas Correntes			3.3.90.35.00	1.664.98			
3 - OUTRAS DESPESAS CORRENTES					87.643.05		
Despesas Com			3.3.90.14.00	246.51			
Verbas De Despesa			3.3.90.30.00	44.961.50			
Passagens E Despesas Com Locomocão			3.3.90.33.00	1.010			
Outras Despesas De Terceiros - Pessoa Física			3.3.90.36.00	2.014.58			
Outras Despesas De Terceiros - Pessoa Jurídica			3.3.90.36.00	15.454.50			
Despesas De Terceiros - Outros			3.3.90.32.00	3.000.00			
Pagamento de eventuais Contratos de Educação Infantil	12.365.0052.2173.0000					77.130.40	77.130.40
3 - DESPESAS CORRENTES						77.130.40	
3 - OUTRAS DESPESAS CORRENTES						77.130.40	
Outros Serviços De Terceiros - Pessoa Física			3.3.90.36.00	10.543.00			
Outros Serviços De Terceiros - Pessoa Jurídica			3.3.90.36.00	66.587.40			
Manutenção e Funcionamento do Prog. de Transporte	12.365.0056.2036.0000						171.532.01

AV. NAG B HACHUEL BN - CHPJ 06'3'00' 0001-47

Page 5

LA 048 Exp 10 12525

[illegible]

AV NAG:B FAICKEL S.N . CNPJ 0619'001/0001-47

Page 7

## Leu 648 Data 18-12-2022

[illegible]

**PREFEITURA MUNICIPAL DE SANTA LUZIA**

AV. NAG B. HAICKEL S/N - CNPJ: 06.181.001/0001-47

Orçamento Programa - Exercício de 2021

Page 18

**QUADRO AUXILIAR DE DETALHAMENTO DA DESPESA**

Lei: 848 Data: 18/12/2020

PODER 02 PODER EXECUTIVO  
ORGÃO 08 SEC. MUN. DE ASSISTÊNCIA SOCIAL  
UNIDADE 00 SEC. MUN. DE ASSISTÊNCIA SOCIAL

Aplicação Programada	Proj. Atv.	Finalidade	Categoria	Detalhada	Total Grupo	Total Categ.	Total Func.
		FR - CA					
Manutenção e Funcionamento do Conselho Tutelar	06.244.0056.2022.0000						120.000,00
Manutenção e Funcionamento do Conselho Municipal de Assistência e Proteção dos Cidadãos e Abuses Sociais	08.244.0058.2015.0000						45.300,00
3 - DESPESAS CORRENTES						45.300,00	
3.1 - DESPESAS CORRENTES					45.300,00		
3.1.1 - Pessoal				3.1.1.1 - 14.00	4.147,00		
3.1.2 - Material de Consumo				3.1.2.1 - 30.00	9.980,48		
3.1.3 - Passagens e Despesas com Locomoção				3.1.3.1 - 33.00	5.119,43		
3.1.4 - Contribuição e Outros Cargos e Despesas Fiscais				3.1.4.1 - 40.00	4.745,18		
3.1.5 - Contribuição de Terceiros - Despesas Jurídicas				3.1.5.1 - 36.00	19.847,99		
<b>TOTAL</b>							2.105.549,00

# PREFEITURA MUNICIPAL DE SANTA LUZIA

AV. NASSER HADICKEL S/N - CNPJ: 06191001/0001-47

Orçamento Programa - Exercício de 2021

Page 15

## QUADRO AUXILIAR DE DETALHAMENTO DA DESPESA

Lei 848 Data 18/12/2020

PODER 02 PODER EXECUTIVO  
ORGÃO 10 SEC. MUN. DE OBRAS, INFRA-ESTRUTURA, URBANISMO E HABITAÇÃO  
UNIDADE 00 SEC. MUN. DE OBRAS, INFRA-ESTRUTURA, URBANISMO E HABITAÇÃO

Aplicação Programada	Proj. Ativ.	Funidade	Categoria	Detalhada	Total Grupo	Total Categ.	Total Func.
F.R. - C.A.							
Manutenção e Funcionamento da Secretaria Municipal de Obras, Infra-estrutura, Urbanismo e Habitação	04.122.0006.2006.0000					4.202.604,06	
1 - Manutenção e Funcionamento						4.202.604,06	
1.1 - Manutenção e Funcionamento Sociais					2.918.426,69		
Aluguel de Imóveis, Rpts. Reserva Remunerada E Reformas Dos M.	3.1.90.01.00	14.437,07					
Pensões, Jucos, 2.000,00	3.1.90.03.00	2.219,58					
Contratado Por Tempo Determinado	3.1.90.04.00	810.384,50					
vermelhas E vantagens Fixas - Pessoa Civ.	3.1.90.11.00	1.742.868,10					
Condições Especiais	3.1.90.13.00	138.433,12					
Contratados Especiais	3.1.91.13.00	9.433,12					
3 - OUTRAS DESPESAS CORRENTES		1.681.198,17					
Mat. de Lim.	3.3.90.14.00	1.331,74					
Mat. de Consumo	3.3.90.30.00	110.979,00					
Serviços de Consultoria	3.3.90.36.00	1.149,19					
Outros Serviços de Terceiros - Pessoa Física	3.3.90.36.00	22.145,90					
Outros Serviços de Terceiros - Pessoa Jurídica	3.3.90.36.00	1.541.742,05					
Despesas de Exercícios Anteriores	3.3.90.90.00	6.438,19					
Contratado Reforma Amplocação em Demoradas	15.451.0036.1008.0000					55.486,50	55.486,50
4 - INVESTIMENTOS					55.486,50		
Outras Investições	4.4.90.51.00	55.486,50					
Conservação e Manutenção de Demoradas	15.451.0038.2006.0000					21.647,91	21.647,91
3 - OUTRAS DESPESAS CORRENTES		21.647,91					
Mat. de Consumo	3.3.90.30.00	4.444,06					
Outros Serviços de Terceiros - Pessoa Física	3.3.90.36.00	1.149,19					
Outros Serviços de Terceiros - Pessoa Jurídica	3.3.90.36.00	14.437,07					
Despesas de Exercícios Anteriores	3.3.90.90.00	1.149,19					
Construção de Pátio, Paralelos e Jardim	15.451.0040.1006.0000					1.336.158,10	1.336.158,10
4 - INVESTIMENTOS					1.336.158,10		
Outras Investições	4.4.90.51.00	130.148,10					
Outras Investições	4.4.90.51.00	604.440,00					
Outras Investições	4.4.90.51.00	401.569,00					
Conservação e Manutenção de Pátio, Paralelos e Jardim	15.451.0040.2006.0000					35.513,08	35.513,08
3 - OUTRAS DESPESAS CORRENTES		35.513,08					
Mat. de Consumo	3.3.90.30.00	13.317,48					
Outros Serviços de Terceiros - Pessoa Física	3.3.90.36.00	3.149,11					
Outros Serviços de Terceiros - Pessoa Jurídica	3.3.90.36.00	18.896,43					
Construção de Vias, Pó e Salientes em Vias Públicas	15.451.0180.1055.0000					11.067,90	11.067,90
4 - INVESTIMENTOS					11.067,90		
Outras Investições	4.4.90.51.00	11.067,90					

**PREFEITURA MUNICIPAL DE SANTA LUZIA**  
 AV. NAU-BAHCKEL 511 - CNPJ. 06.197.001/0001-47

Orçamento Programa - Exercício de 2021

Page 20

Lei 548, Data: 18/12/2020

**QUADRO AUXILIAR DE DETALHAMENTO DA DESPESA**

PODER 02 PODER EXECUTIVO  
 ORÇÃO 10 SEC MUN DE OBRAS, INFRA-ESTRUTURA, URBANISMO E HABITAÇÃO  
 UNIDADE 00 SEC MUN DE OBRAS, INFRA-ESTRUTURA, URBANISMO E HABITAÇÃO

Atividade Programada	Proj. Adv.	Finalidade F.R. - C.A.	Categoria	Data base	Total Grupo	Total Despesa	Total Func.
Manutenção de Imóveis em Terreno 4 - Despesa em Capital 4 - Investimentos Atividade Despesa	15.451.0180.1101.0000		4.4.90.61.00	55.455.50	55.455.50	55.455.50	
Manutenção de Imóveis em Terreno 4 - Despesa em Capital 4 - Investimentos Obras e Instalações Obras e Instalações Obras e Instalações	15.451.0180.1101.0000		4.4.90.51.00 4.4.90.51.00 4.4.90.51.00	151.375.00 630.405.95 717.121.50	1.502.476.95	1.502.476.95	
Manutenção de Imóveis em Terreno 4 - Despesa em Capital 4 - Investimentos Obras e Instalações	15.451.0180.1104.0000		4.4.90.51.00	100.890.00	100.890.00	100.890.00	
Manutenção de Imóveis em Terreno 4 - Despesa em Capital 4 - Investimentos Obras e Instalações	15.451.0180.1135.0000		4.4.90.51.00	121.068.00	121.068.00	121.068.00	
Manutenção de Imóveis em Terreno 4 - Despesa em Capital 3 - OBRAS, OBRAS EM CORRENTES Obras e Instalações Obras e Instalações Obras e Instalações Obras e Instalações Obras e Instalações	15.451.0180.2100.0000		3.3.90.30.00 3.3.90.36.00 3.3.90.39.00	28.554.54 5.545.95 77.131.40	111.533.89	111.533.89	
Manutenção de Casas Populares 4 - Despesa em Capital 4 - Investimentos Obras e Instalações	15.451.0512.1130.0000		4.4.90.51.00	855.597.65	855.597.65	855.597.65	
Manutenção de Casas Populares 4 - Despesa em Capital 4 - Investimentos Obras e Instalações	17.511.0006.1036.0000		4.4.90.51.00	66.587.40	66.587.40	66.587.40	
Manutenção de Casas Populares 4 - Despesa em Capital 4 - Investimentos Obras e Instalações	17.511.0006.1039.0000		4.4.90.51.00	543.797.10	543.797.10	543.797.10	
Manutenção de Casas Populares 4 - Despesa em Capital 4 - Investimentos Obras e Instalações	17.512.0006.1037.0000				451.153.41	451.153.41	

# PREFEITURA MUNICIPAL DE SANTA LUZIA

AV. NAQUIBAICKEL 6 N - CNPJ 08.91001/0001-47

Orçamento Programa - Exercício de 2021

Page 21

## QUADRO AUXILIAR DE DETALHAMENTO DA DESPESA

Lei: 848, Data: 18-12-2020

PODER	02	PODER EXECUTIVO
ORGÃO	10	SEC. MUN. DE OBRAS, INFRA-ESTRUTURA, URBANISMO E HABITAÇÃO
UNIDADE	00	SEC. MUN. DE OBRAS, INFRA-ESTRUTURA, URBANISMO E HABITAÇÃO

Atividade Programada	Proj. Ativ.	Finalidade F R - C A	Categoria	Detalhada	Total Grupo	Total Categ.	Total Fund.
Construção, Reforma e/ou Ampliação do Sistema de Abastecimento Público	11.512.0068.1031.0000					431.153,41	431.153,41
4 - OBRAS DE CAPITAL						431.153,41	
4.1 - INVESTIMENTOS			4.4.90.51.00	431.153,41			
Obras e Instalações							
Adquirição de Equipamentos para Manutenção do Sistema de Abastecimento Público	17.512.0068.1081.0000					90.246,10	90.246,10
4 - OBRAS DE CAPITAL						90.246,10	
4.1 - INVESTIMENTOS			4.4.90.51.00	90.246,10			
Equipamentos e Materiais Permanentes							
Manutenção e Funcionamento do Sistema de Abastecimento Público	17.512.0068.2038.0000					1.125.688,91	1.125.688,91
3 - OUTRAS DESPESAS CORRENTES						1.125.688,91	
Materiais de Consumo			3.3.90.30.00	465.866,28			
Outros Serviços de Terceiros - Pessoa Física			3.3.90.36.00	5.548,45			
Outros Serviços de Terceiros - Pessoa Jurídica			3.3.90.39.00	568.844,08			
Despesas de Exercícios Anteriores			3.3.90.42.00	95.569,10			
Instalação e/ou Ampliação do Sistema de Eletroabastecimento	26.782.0036.1067.0000					110.860,10	110.860,10
4 - OBRAS DE CAPITAL						110.860,10	
4.1 - INVESTIMENTOS			4.4.90.51.00	110.860,10			
Obras e Instalações							
Manutenção e Funcionamento da Iluminação Pública	26.782.0036.2101.0000					636.275,71	636.275,71
3 - OUTRAS DESPESAS CORRENTES						636.275,71	
Materiais de Consumo			3.3.90.30.00	35.000,24			
Outros Serviços de Terceiros - Pessoa Física			3.3.90.36.00	5.548,45			
Outros Serviços de Terceiros - Pessoa Jurídica			3.3.90.39.00	568.726,02			
Construção e Restauração de Estradas, Pontes e Bueiros	26.782.0042.1018.0000					4.090.000,00	4.090.000,00
4 - OBRAS DE CAPITAL						4.090.000,00	
4.1 - INVESTIMENTOS			4.4.90.51.00	4.090.000,00			
Obras e Instalações							
Manutenção e Conservação de Estradas, Pontes e Bueiros	26.782.0042.2102.0000					1.203.229,83	1.203.229,83
3 - OUTRAS DESPESAS CORRENTES						1.203.229,83	
Materiais de Consumo			3.3.90.30.00	55.466,56			
Outros Serviços de Terceiros - Pessoa Física			3.3.90.36.00	1.247.740,33			
Outros Serviços de Terceiros - Pessoa Jurídica							
TOTAL						47.110.058,04	

**PREFEITURA MUNICIPAL DE SANTA LUZIA**

AV. NAGIB HAICKEL S/N - CNPJ 08.191.001/0001-47

Orçamento Programa - Exercício de 2021

Page 22

**QUADRO AUXILIAR DE DETALHAMENTO DA DESPESA**

Lei 545, Data 18.12.2020

PODER	02	PODER EXECUTIVO
ORÇAO	11	SEC MUN. DE AGRICULTURA, PRODUÇÃO, PESCA E ABASTECIMENTO
LÍQUIDA	00	SEC MUN. DE AGRICULTURA, PRODUÇÃO, PESCA E ABASTECIMENTO

Atividade Programada	Proj. Ativ.	Função	Categoria	Detalhada	Total Grupo	Total Categ.	Total Func.
		F.R. - C.A.					
Manutenção e Funcionamento da Secretaria de Agricultura, Pecuária, Pesca e Abastecimento	20.122.0301.1084.0000					30.181.91	30.181.91
4 - INVESTIMENTOS					30.181.91		
Equipamentos e Materiais Permanentes			4.4.90.52.00	30.181.91			
Construção, Reforma e Ampliação da Casa do Agricultor	20.122.0345.1132.0000					78.136.30	78.136.30
4 - INVESTIMENTOS					78.136.30		
Equipamentos e Materiais Permanentes			4.4.90.52.00	78.136.30			
Manutenção e Funcionamento da Casa do Agricultor	20.122.0345.2178.0000					72.136.35	72.136.35
3 - OUTRAS DESPESAS CORRENTES					72.136.35		
Materiais de Consumo			3.3.90.30.00	18.646.95			
Outros Serviços de Terceiros - Pessoa Física			3.3.90.36.00	11.067.40			
Outros Serviços de Terceiros - Pessoa Jurídica			3.3.90.39.00	44.361.90			
Construção, Reforma e Ampliação da Secretaria de Agricultura, Pecuária, Pesca e Abastecimento	20.122.0384.1084.0000					87.562.43	87.562.43
4 - INVESTIMENTOS					87.562.43		
Obra e Instalações			4.4.90.51.00	87.562.43			
Manutenção e Funcionamento da Secretaria de Agricultura, Pecuária, Pesca e Abastecimento	20.122.0384.2088.0000					983.132.84	983.132.84
3 - OUTRAS DESPESAS CORRENTES					983.132.84		
1 - PESSOAL E ENCARGOS SOCIAIS					781.694.07		
Contratação por Tempo Determinado			3.3.90.34.00	327.820.75			
Contratos e Locação de Mão de Obra			3.3.90.35.00	454.895.00			
Contribuições Patronais			3.3.90.33.00	4.436.18			
Contribuições Patronais			3.3.90.33.00	4.436.18			
3 - OUTRAS DESPESAS CORRENTES					191.438.77		
Taxas e Contribuições			3.3.90.51.00	2.774.47			
Materiais de Consumo			3.3.90.30.00	67.538.45			
Outros Serviços de Terceiros - Pessoa Física			3.3.90.36.00	16.646.85			
Outros Serviços de Terceiros - Pessoa Jurídica			3.3.90.39.00	99.581.10			
Despesas de Exercícios Anteriores			3.3.90.92.00	11.067.90			
Captação de Recursos Rurais	20.128.0018.2018.0000					38.542.65	38.542.65
3 - OUTRAS DESPESAS CORRENTES					38.542.65		
Materiais de Consumo			3.3.90.30.00	14.007.88			
Outros Serviços de Terceiros - Pessoa Física			3.3.90.36.00	9.074.32			
Outros Serviços de Terceiros - Pessoa Jurídica			3.3.90.39.00	14.752.45			
Manutenção e Funcionamento da Secretaria de Agricultura, Pecuária, Pesca e Abastecimento	20.805.0015.1101.0000					54.379.71	54.379.71
4 - INVESTIMENTOS					54.379.71		
Adquisição de Imóveis			4.4.90.51.00	54.379.71			

**PREFEITURA MUNICIPAL DE SANTA LUZIA**

AV. NAGIB MAUCKE, S/N - CNPJ: 08.91301/0001-47

Orçamento Programa - Exercício de 2021

Page 23

**QUADRO AUXILIAR DE DETALHAMENTO DA DESPESA**

Lei: 848 Data: 18/12/2020

PODER 02 PODER EXECUTIVO  
ORÇÃO 11 SEC. MUN. DE AGRICULTURA, PRODUÇÃO, PESCA E ABASTECIMENTO  
UNIDADE 00 SEC. MUN. DE AGRICULTURA, PRODUÇÃO, PESCA E ABASTECIMENTO

Aplicação Programada	Proj. Abv.	Fundação	Categoria	Detalhada	Total Grupo	Total Categ.	Total Func.
		FR - CA					
Aquisição de Móveis e Out. Terrenos	20.605.0015.1101.0000						54.319,71
Manutenção em Obras Comunitárias	20.605.0015.2056.0000					28.296,98	28.296,98
3 DESPESAS CORRENTES					28.296,98		
3 OUTRAS DESPESAS CORRENTES							
Material De Consumo			3.3.90.30.00	12.285,36			
Outros Serviços De Terceiros - Pessoa Física			3.3.90.39.00	1.497,43			
Outros Serviços De Terceiros - Pessoa Jurídica			3.3.90.36.00	12.514,19			
Incentivo às Atividades de Produção Animal	20.605.0016.2023.0000					32.738,90	32.738,90
3 DESPESAS CORRENTES					32.738,90		
3 OUTRAS DESPESAS CORRENTES							
Material De Consumo			3.3.90.30.00	9.821,51			
Material Sem Ou Serviço Para Distribuição Gratuita			3.3.90.37.00	6.459,37			
Outros Serviços De Terceiros - Pessoa Física			3.3.90.39.00	6.431,04			
Outros Serviços De Terceiros - Pessoa Jurídica			3.3.90.36.00	9.516,98			
Apoio Atividade de Produção Agrícola	20.605.0016.2058.0000					80.456,78	80.456,78
3 DESPESAS CORRENTES					80.456,78		
3 OUTRAS DESPESAS CORRENTES							
Material De Consumo			3.3.90.30.00	26.816,92			
Outros Serviços De Terceiros - Pessoa Física			3.3.90.39.00	26.816,92			
Outros Serviços De Terceiros - Pessoa Jurídica			3.3.90.36.00	26.816,94			
Manutenção e Funcionamento do Programa de Aquisição de Insumos	20.605.0065.2207.0000						72.158,35
3 DESPESAS CORRENTES					72.158,35		
3 OUTRAS DESPESAS CORRENTES							
Material De Consumo			3.3.90.30.00	16.546,90			
Material Sem Ou Serviço Para Distribuição Gratuita			3.3.90.37.00	21.486,17			
Outros Serviços De Terceiros - Pessoa Física			3.3.90.39.00	1.109,16			
Outros Serviços De Terceiros - Pessoa Jurídica			3.3.90.36.00	33.246,12			
Manutenção At. Produz. de Produção	20.605.0066.2178.0000					122.076,90	122.076,90
3 DESPESAS CORRENTES					122.076,90		
3 OUTRAS DESPESAS CORRENTES							
Material De Consumo			3.3.90.30.00	44.361,90			
Material Sem Ou Serviço Para Distribuição Gratuita			3.3.90.37.00	16.646,95			
Outros Serviços De Terceiros - Pessoa Física			3.3.90.39.00	5.546,95			
Outros Serviços De Terceiros - Pessoa Jurídica			3.3.90.36.00	55.466,10			
Aquisição de Móveis e Out. Terrenos	20.605.0066.1101.0000					84.233,06	84.233,06
4 DESPESAS DE CAPITAL					84.233,06		
4 INVESTIMENTOS							
Aquisição De Móveis			4.4.90.61.00	84.233,06			
Manutenção At. Produz. de Produção	20.605.0066.2178.0000					55.466,90	55.466,90
3 DESPESAS CORRENTES					55.466,90		

**PREFEITURA MUNICIPAL DE SANTA LUZIA**  
 AV. NAGIB HAICKEL S/N - CNPJ 08191001/0001-47

Orçamento Programa - Exercício de 2021

Page 24

**QUADRO AUXILIAR DE DETALHAMENTO DA DESPESA**

Lei: 543, Data: 18/12/2020

PODER 02 PODER EXECUTIVO  
 ORGÃO 11 SEC. MUN. DE AGRICULTURA, PRODUÇÃO, PESCA E ABASTECIMENTO  
 UNIDADE 00 SEC. MUN. DE AGRICULTURA, PRODUÇÃO, PESCA E ABASTECIMENTO

Aplicação Programada	Proj Ativ	Finalidade	Categoria	Detalhada	Total Grupo	Total Categ	Total Func
		FR - CA					
Iniciativas de Atividades de Produção	20.805.0060.2178.0000					55.488,50	55.488,50
3 DESPESAS CORRENTES						55.488,50	
3 OUTRAS DESPESAS CORRENTES							
Material De Consumo			3.3.90.30.00	22.190,80			
Material Sem Ou Serviço Para Distribuição Gratuita			3.3.90.32.00	11.097,90			
Outros Serviços De Terceiros - Pessoa Física			3.3.90.36.00	2.219,58			
Outros Serviços De Terceiros - Pessoa Jurídica			3.3.90.39.00	19.976,22			
Aquisição de Veículos, Tratores e Máquinas	20.805.0211.1052.0000					46.436,10	46.436,10
4 DESPESAS DE CAPITAL						46.436,10	
4 INVESTIMENTOS						46.436,10	
Equipamentos E Material Permanente			4.4.90.52.00	46.436,10			
Implantação do Programa de Abastecimento	20.805.0211.2089.0000					81.593,34	81.593,34
3 DESPESAS CORRENTES						81.593,34	
3 OUTRAS DESPESAS CORRENTES							
Material De Consumo			3.3.90.30.00	33.293,72			
Outros Serviços De Terceiros - Pessoa Física			3.3.90.36.00	2.714,47			
Outros Serviços De Terceiros - Pessoa Jurídica			3.3.90.39.00	25.525,17			
Construção, Reforma ou Ampliação de Feiras, Mercados e Matadouros	20.805.0220.1085.0000					190.000,00	190.000,00
4 DESPESAS DE CAPITAL						190.000,00	
4 INVESTIMENTOS						190.000,00	
Obras E Instalações			4.4.90.51.00	190.000,00			
Conservação e Manutenção de Feiras, Mercados e Matadouros	20.805.0220.2029.0000					183.115,35	183.115,35
3 DESPESAS CORRENTES						183.115,35	
3 OUTRAS DESPESAS CORRENTES							
Material De Consumo			3.3.90.30.00	44.391,50			
Outros Serviços De Terceiros - Pessoa Física			3.3.90.36.00	6.058,14			
Outros Serviços De Terceiros - Pessoa Jurídica			3.3.90.39.00	132.665,71			
Aquisição de Equipamentos	20.807.0211.1104.0000					5.952,51	5.952,51
4 DESPESAS DE CAPITAL						5.952,51	
4 INVESTIMENTOS						5.952,51	
Equipamentos E Material Permanente			4.4.90.52.00	5.952,51			
Iniciativas e Projetos de Irrigação	20.807.0211.2090.0000					26.579,47	26.579,47
3 DESPESAS CORRENTES						26.579,47	
3 OUTRAS DESPESAS CORRENTES							
Material De Consumo			3.3.90.30.00	8.447,92			
Material Sem Ou Serviço Para Distribuição Gratuita			3.3.90.32.00	9.510,88			
Outros Serviços De Terceiros - Pessoa Física			3.3.90.36.00	1.106,79			
Outros Serviços De Terceiros - Pessoa Jurídica			3.3.90.39.00	6.513,88			

**PREFEITURA MUNICIPAL DE SANTA LUZIA**  
 AV. NAZARÉ MACIEL B/N - CNPJ 08181001/0001-47

Orçamento Programa - Exercício de 2021

Página 25

Lei 646 Data 18/12/2020

**QUADRO AUXILIAR DE DETALHAMENTO DA DESPESA**

PODER	02	PODER EXECUTIVO
ORGÃO	11	SEC MUN DE AGRICULTURA, PRODUÇÃO, PESCA E ABASTECIMENTO
UNIDADE	00	SEC MUN DE AGRICULTURA, PRODUÇÃO, PESCA E ABASTECIMENTO

Aplicação Programática	Proj. Apr.	Finalidade	Categoria	Detalhada	Total Grupo	Total Categ.	Total Fund.
		FR - CA					
						2.376.400,00	
<b>TOTAL</b>							

# PREFEITURA MUNICIPAL DE SANTA LUZIA

AV. NAG B. HAICKEL S/N - CNPJ: 08191001.0001-47

Orçamento Programa - Exercício de 2021

Página 26

## QUADRO AUXILIAR DE DETALHAMENTO DA DESPESA

Lei: 845 Data: 18/12/2020

PODER 02 PODER EXECUTIVO  
 ORÇÃO 12 SEC. MUN. DE MEIO AMBIENTE  
 UNIDADE 00 SEC. MUN. DE MEIO AMBIENTE

Atividade Programada	Proj. Atv.	Finalidade FUNCA	Categoria	Orçamento	Total Grupo	Total Categ.	Total Func.
Atividade de Manutenção e Reparo	15.451.0044.2017.0001					32.758.30	32.758.30
3 OUTRAS DESPESAS CORRENTES					32.758.30		
Despesa com Serviços de Terceiros - Pessoa Física			3.3.90.36.00	10.743.10			
Despesa com Serviços de Terceiros - Pessoa Jurídica			3.3.90.39.00	22.015.20			
Atividade de Manutenção e Reparo	15.451.0037.1143.0000					42.072.97	42.072.97
4 MATERIAL DE CONSUMO					42.072.97		
Material de Consumo Material Permanente			4.4.90.52.00	42.072.97			
Manutenção e Funcionamento do Serviço de Limpeza	15.452.0007.2007.0000					2.977.173.30	2.977.173.30
3 DESPESAS CORRENTES					2.977.173.30		
Despesa com Serviços de Terceiros - Pessoa Física			3.3.90.36.00	2.019.58			
Despesa com Serviços de Terceiros - Pessoa Jurídica			3.3.90.39.00	4.438.75			
Despesa com Materiais de Consumo			3.3.90.30.00	1.166.79			
3 OUTRAS DESPESAS CORRENTES					2.904.44.19		
Despesa com Materiais de Consumo			3.3.90.30.00	586.81			
Despesa com Serviços de Terceiros - Pessoa Física			3.3.90.36.00	5.446.18			
Despesa com Serviços de Terceiros - Pessoa Jurídica			3.3.90.39.00	4.146.45			
Despesa com Serviços de Terceiros - Pessoa Física			3.3.90.36.00	1.334.61.35			
Despesa com Serviços de Terceiros - Pessoa Jurídica			3.3.90.39.00	1.561.78.14			
Despesas de Exercícios Anteriores			3.3.90.92.00	2.035.16			
Atividade de Manutenção e Reparo	17.512.0022.1160.0000					332.937.00	332.937.00
4 OUTRAS DESPESAS CORRENTES					332.937.00		
Despesa com Serviços de Terceiros - Pessoa Física			3.3.90.36.00	332.937.00			
Manutenção e Funcionamento do Sistema de Saneamento	17.512.0027.3084.0000					177.566.39	177.566.39
3 DESPESAS CORRENTES					177.566.39		
3 OUTRAS DESPESAS CORRENTES					177.566.39		
Despesa com Serviços de Terceiros - Pessoa Física			3.3.90.36.00	55.479.47			
Despesa com Serviços de Terceiros - Pessoa Jurídica			3.3.90.39.00	11.067.90			
Despesa com Serviços de Terceiros - Pessoa Física			3.3.90.36.00	102.557.51			
Despesas de Exercícios Anteriores			3.3.90.92.00	8.461.51			
Atividade de Manutenção e Reparo	17.512.0046.1106.0000					543.791.10	543.791.10
4 OUTRAS DESPESAS CORRENTES					543.791.10		
Despesa com Serviços de Terceiros - Pessoa Física			3.3.90.36.00	543.791.10			
Atividade de Manutenção e Reparo	17.542.0046.1106.0000					44.696.05	44.696.05
4 OUTRAS DESPESAS CORRENTES					44.696.05		
Despesa com Serviços de Terceiros - Pessoa Física			3.3.90.36.00	44.696.05			

# PREFEITURA MUNICIPAL DE SANTA LUZIA

AV. NAGIB HAICKEL S/N - CNPJ 08.91001/0001-47

Orçamento Programa - Exercício de 2021

Page 27

## QUADRO AUXILIAR DE DETALHAMENTO DA DESPESA

Lei 648 Data: 18/12/2020

PODER 02 PODER EXECUTIVO  
ORGÃO 12 SEC. MUN. DE MEIO AMBIENTE  
UNIDADE 00 SEC. MUN. DE MEIO AMBIENTE

Aprovação Programada	Proj. Ativ.	Finalidade	Categoria	Detalhado	Total Grupo	Total Categ.	Total Func.
		FR - C A					
Manutenção de veículos, Máquinas e Equipamentos	16.541.0046.1135.0000						44.056,10
ATIVIDADES DE REQUALIFICAÇÃO DE MATAS Ciliares	16.541.0130.2140.0000						49.940,55
5 - DESPESAS CORRENTES						49.940,55	
5 - OUTRAS DESPESAS CORRENTES					49.940,55		
Material de Consumo			3.3.90.30.30	11.097,90			
Material para manutenção de distribuição gratuita			3.3.90.32.30	11.097,90			
Outros serviços de terceiros - Pessoa física			3.3.90.36.30	8.548,65			
Outros serviços de terceiros - Pessoa jurídica			3.3.90.39.30	22.196,80			
PROJETO MUNICIPAL DE ARBORIZAÇÃO	16.541.0100.2141.0000						77.680,30
5 - DESPESAS CORRENTES						77.680,30	
5 - OUTRAS DESPESAS CORRENTES					77.680,30		
Material de Consumo			3.3.90.30.30	22.196,80			
Material para manutenção de distribuição gratuita			3.3.90.32.30	18.848,65			
Outros serviços de terceiros - Pessoa física			3.3.90.36.30	8.548,65			
Outros serviços de terceiros - Pessoa jurídica			3.3.90.39.30	33.196,10			
Manutenção de Área de Proteção Ambiental - APA	16.541.0100.2142.0000						165.956,71
5 - DESPESAS CORRENTES						165.956,71	
5 - OUTRAS DESPESAS CORRENTES					165.956,71		
Material de Consumo			3.3.90.30.30	21.096,01			
Material para manutenção de distribuição gratuita			3.3.90.32.30	32.292,70			
Outros serviços de terceiros - Pessoa física			3.3.90.36.30	11.097,90			
Outros serviços de terceiros - Pessoa jurídica			3.3.90.39.30	96.868,10			
Manutenção e funcionamento de Saneamento de Meio Ambiente	16.541.0198.2119.0000						330.192,80
5 - DESPESAS CORRENTES						330.192,80	
5 - OUTRAS DESPESAS CORRENTES					330.192,80		
Contratação de empresa especializada			3.3.90.34.30	61.036,45			
Contratação de empresa especializada - Pessoa física			3.3.90.36.30	125.430,75			
Contratação de empresa especializada - Pessoa jurídica			3.3.90.39.30	8.548,65			
Outros serviços de terceiros			3.3.90.36.30	8.548,65			
5 - OUTRAS DESPESAS CORRENTES					155.598,50		
Material de Consumo			3.3.90.30.30	668,81			
Material de Consumo			3.3.90.30.30	96.061,40			
Outros serviços de terceiros - Pessoa física			3.3.90.36.30	3.319,37			
Outros serviços de terceiros - Pessoa jurídica			3.3.90.39.30	77.680,30			
Tratamento de efluentes industriais			3.3.90.30.30	3.319,37			
Despesa com energia elétrica Ambiente - Insegurança	16.541.0198.2143.0000						22.196,80
5 - DESPESAS CORRENTES						22.196,80	
5 - OUTRAS DESPESAS CORRENTES					22.196,80		
Outros serviços de terceiros - Pessoa jurídica			3.3.90.39.30	22.196,80			
Manutenção de Ambiente de Santa Luzia	16.541.0198.2144.0000						22.196,80
5 - DESPESAS CORRENTES						22.196,80	



# PREFEITURA MUNICIPAL DE SANTA LUZIA

AV. NAGIB HAICKEL S/N - CNPJ 08191001.000147

Orçamento Programa - Exercício de 2021

Página 29

## QUADRO AUXILIAR DE DETALHAMENTO DA DESPESA

Lei 848, Data 18/12/2020

PODER 02 PODER EXECUTIVO  
 ORGÃO 14 SEC. MUN. DE ESPORTE, LAZER E JUVENTUDE  
 UNIDADE 00 SEC. MUN. DE ESPORTE, LAZER E JUVENTUDE

Ação/Programa	Proj. Ativ.	Finalidade	Categoria	Destinada	Total-Grupo	Total- Categ.	Total-Func.
F.R.C.A.							
Implementação do Projeto Jovem Empreendedor	11.122.0036.2193.0000						23.700,00
3 OUTRAS DESPESAS CORRENTES					153.000,00	153.000,00	
Materiais de Consumo			3.3.90.30.00	61.038,42			
Outros Serviços de Terceiros - Pessoa Física			3.3.90.36.00	11.000,00			
Outros Serviços de Terceiros - Pessoa Jurídica			3.3.90.38.00	80.963,58			
Manutenção e Funcionamento das Sedes Esportivas, Lazer 27.102.0034.2046.0000							674.707,98
3 OUTRAS DESPESAS CORRENTES					82.518,77	82.518,77	
3.1 PASSAGENS							
3.1.1 PASSAGENS AERÉAS SOCIAIS							
Contratadas Por Tempo Determinado			3.1.90.14.00	40.510,58			
Contratadas com Vantagens Fiscais - Pessoa Civil			3.1.90.11.00	36.840,49			
Outros Serviços de Terceiros - Pessoa Física			3.1.90.13.00	664,66			
Outros Serviços de Terceiros - Pessoa Jurídica			3.1.90.12.00	664,66			
3.2 OUTRAS DESPESAS CORRENTES					500.179,17		
Despesas Com:			3.3.90.14.00	3.170,41			
Materiais de Consumo			3.3.90.30.00	211.890,10			
Materiais de Manutenção para Descontrole Grátis			3.3.90.30.00	1.116,19			
Outros Serviços de Terceiros - Pessoa Física			3.3.90.36.00	8.040,90			
Outros Serviços de Terceiros - Pessoa Jurídica			3.3.90.38.00	277.447,60			
Despesas de Exercício Anterior			3.3.90.99.00	4.109,17			
Implementação da Prova de Juventude - Campeonato Esportivo 27.302.0035.2194.0000							196.752,20
3 OUTRAS DESPESAS CORRENTES					196.752,20	196.752,20	
Materiais de Consumo			3.3.90.30.00	11.061,96			
Outros Serviços de Terceiros - Pessoa Física			3.3.90.36.00	22.198,97			
Outros Serviços de Terceiros - Pessoa Jurídica			3.3.90.38.00	163.491,27			
Modalidade Desportiva - Prova de Esporte - Lazer 27.511.0024.2046.0000							23.967,04
3 OUTRAS DESPESAS CORRENTES					23.967,04	23.967,04	
Materiais de Consumo			3.3.90.30.00	1.158,53			
Materiais de Manutenção para Descontrole Grátis			3.3.90.30.00	8.040,49			
Outros Serviços de Terceiros - Pessoa Física			3.3.90.36.00	1.116,19			
Outros Serviços de Terceiros - Pessoa Jurídica			3.3.90.38.00	9.127,77			
Execução de Participação em Eventos Esportivos 27.613.0036.2195.0000							182.870,75
3 OUTRAS DESPESAS CORRENTES					182.870,75	182.870,75	
Despesas Com:			3.3.90.14.00	11.061,96			
Materiais de Consumo			3.3.90.30.00	81.543,37			
Passagens e Despesas com Locomoção			3.3.90.11.00	22.198,97			
Outros Serviços de Terceiros - Pessoa Física			3.3.90.36.00	11.061,96			
Outros Serviços de Terceiros - Pessoa Jurídica			3.3.90.38.00	80.963,58			
Despesas de Exercício Anterior			3.3.90.99.00	8.919,16			
Operações e Programas de Apoio Poder Executivo 27.913.0054.1000.0000							347.707,00
4 OUTRAS DESPESAS CORRENTES							

A: N-3-B FAICKEL S. - CNPJ 08191061/0001-47

Page 35

Lei 44 Jan 19 '22

Project Program	Proj. Any	Financed	Categoria	Data Rec	Total Grupo	Total Categ	Total Funt
		F.R. 100%					
Proj. 100% - Reforma e Ampliação de Areas Residenciais	2º 5º 3º 4º 1º 6º 2000						340.000,00
- 1º 5º 3º 4º 1º 6º 2000						340.000,00	
- 2º 5º 3º 4º 1º 6º 2000					340.000,00		
- 3º 5º 3º 4º 1º 6º 2000					340.000,00		
- 4º 5º 3º 4º 1º 6º 2000					340.000,00		
- 5º 5º 3º 4º 1º 6º 2000					340.000,00		
- 6º 5º 3º 4º 1º 6º 2000					340.000,00		
- 7º 5º 3º 4º 1º 6º 2000					340.000,00		
- 8º 5º 3º 4º 1º 6º 2000					340.000,00		
- 9º 5º 3º 4º 1º 6º 2000					340.000,00		
- 10º 5º 3º 4º 1º 6º 2000					340.000,00		
- 11º 5º 3º 4º 1º 6º 2000					340.000,00		
- 12º 5º 3º 4º 1º 6º 2000					340.000,00		
- 13º 5º 3º 4º 1º 6º 2000					340.000,00		
- 14º 5º 3º 4º 1º 6º 2000					340.000,00		
- 15º 5º 3º 4º 1º 6º 2000					340.000,00		
- 16º 5º 3º 4º 1º 6º 2000					340.000,00		
- 17º 5º 3º 4º 1º 6º 2000					340.000,00		
- 18º 5º 3º 4º 1º 6º 2000					340.000,00		
- 19º 5º 3º 4º 1º 6º 2000					340.000,00		
- 20º 5º 3º 4º 1º 6º 2000					340.000,00		
- 21º 5º 3º 4º 1º 6º 2000					340.000,00		
- 22º 5º 3º 4º 1º 6º 2000					340.000,00		
- 23º 5º 3º 4º 1º 6º 2000					340.000,00		
- 24º 5º 3º 4º 1º 6º 2000					340.000,00		
- 25º 5º 3º 4º 1º 6º 2000					340.000,00		
- 26º 5º 3º 4º 1º 6º 2000					340.000,00		
- 27º 5º 3º 4º 1º 6º 2000					340.000,00		
- 28º 5º 3º 4º 1º 6º 2000					340.000,00		
- 29º 5º 3º 4º 1º 6º 2000					340.000,00		
- 30º 5º 3º 4º 1º 6º 2000					340.000,00		
- 31º 5º 3º 4º 1º 6º 2000					340.000,00		
- 32º 5º 3º 4º 1º 6º 2000					340.000,00		
- 33º 5º 3º 4º 1º 6º 2000					340.000,00		
- 34º 5º 3º 4º 1º 6º 2000					340.000,00		
- 35º 5º 3º 4º 1º 6º 2000					340.000,00		
- 36º 5º 3º 4º 1º 6º 2000					340.000,00		
- 37º 5º 3º 4º 1º 6º 2000					340.000,00		
- 38º 5º 3º 4º 1º 6º 2000					340.000,00		
- 39º 5º 3º 4º 1º 6º 2000					340.000,00		
- 40º 5º 3º 4º 1º 6º 2000					340.000,00		
- 41º 5º 3º 4º 1º 6º 2000					340.000,00		
- 42º 5º 3º 4º 1º 6º 2000					340.000,00		
- 43º 5º 3º 4º 1º 6º 2000					340.000,00		
- 44º 5º 3º 4º 1º 6º 2000					340.000,00		
- 45º 5º 3º 4º 1º 6º 2000					340.000,00		
- 46º 5º 3º 4º 1º 6º 2000					340.000,00		
- 47º 5º 3º 4º 1º 6º 2000					340.000,00		
- 48º 5º 3º 4º 1º 6º 2000					340.000,00		
- 49º 5º 3º 4º 1º 6º 2000					340.000,00		
- 50º 5º 3º 4º 1º 6º 2000					340.000,00		
- 51º 5º 3º 4º 1º 6º 2000			</				

AV NAG B HAICSELSIN - CNPJ 08191001000147

Page 24

Lot 545 Date: 08-27-20

Descrição Programada	Proj. Ativ.	Fundação F.R. - C.A.	Categoria	Detalhada	Total Grupo	Total Categ.	Total Fundo
<b>Programa de Salário de Professores</b>	12.126.0011.0104.0000					166.628.78	166.628.78
3 - DESPESAS CORRENTES					166.628.78		
3.3.90.30.00 - Material De Consumo			3.3.90.30.00	140.640.10			
3.3.90.36.00 - Carga Financeira - Juros - Passiva Fiscal			3.3.90.36.00	7.988.11			
3.3.90.39.00 - Contribuições De Terceiros - Passiva Jurídica			3.3.90.39.00	18.000.57			
<b>Atuação de Verbetes Autorizados</b>	12.361.0011.1029.0000					177.966.40	177.966.40
4 - INVESTIMENTOS					177.966.40		
4.4.90.52.00 - Equipamento E Materiais Permanentes			4.4.90.52.00	177.966.40			
<b>Atuação de Tributos</b>	12.361.0011.1041.0000					110.679.00	110.679.00
4 - INVESTIMENTOS					110.679.00		
4.4.90.51.00 - Atuação De Tributos			4.4.90.51.00	110.679.00			
<b>Atuação de Contribuintes para o Ensino Fundamental</b>	12.361.0011.1122.0000					77.130.40	77.130.40
4 - INVESTIMENTOS					77.130.40		
4.4.90.52.00 - Equipamento E Materiais Permanentes			4.4.90.52.00	77.130.40			
<b>Manutenção e Funcionamento do Ensino Fundamental - P.A.S.</b>	12.361.0017.2036.0000					51.061.170.18	51.061.170.18
3 - DESPESAS CORRENTES					51.061.170.18		
3.3.90.31.00 - Pessoal Em Emprego Social							
3.3.90.34.00 - Contribuição Por Tempo Determinado			3.3.90.34.00	4.217.000.00			
3.3.90.35.00 - Contribuição Por Tempo Indeterminado			3.3.90.35.00	5.044.000.00			
3.3.90.36.00 - Contribuição Por Tempo Indeterminado - Passiva Fiscal			3.3.90.36.00	10.000.00			
3.3.90.39.00 - Contribuição Por Tempo Indeterminado - Passiva Jurídica			3.3.90.39.00	1.100.000.00			
3.3.90.40.00 - Contribuição Por Tempo Indeterminado - Passiva Social			3.3.90.40.00	800.000.00			
<b>Manutenção e Funcionamento do Ensino Fundamental - A.T.A.</b>	12.361.0017.2111.0000					20.575.968.25	20.575.968.25
3 - DESPESAS CORRENTES					20.575.968.25		
3.3.90.31.00 - Pessoal Em Emprego Social							
3.3.90.34.00 - Contribuição Por Tempo Determinado			3.3.90.34.00	2.016.500.00			
3.3.90.35.00 - Contribuição Por Tempo Indeterminado			3.3.90.35.00	5.044.000.00			
3.3.90.36.00 - Contribuição Por Tempo Indeterminado - Passiva Fiscal			3.3.90.36.00	10.000.00			
3.3.90.39.00 - Contribuição Por Tempo Indeterminado - Passiva Jurídica			3.3.90.39.00	568.488.00			
3.3.90.40.00 - Contribuição Por Tempo Indeterminado - Passiva Social			3.3.90.40.00	198.480.25			
3 - DESPESAS CORRENTES					2.406.438.00		
3.3.90.30.00 - Material De Consumo			3.3.90.30.00	11.000.00			
3.3.90.36.00 - Contribuição Por Tempo Determinado - Passiva Fiscal			3.3.90.36.00	618.000.00			
3.3.90.39.00 - Contribuição Por Tempo Determinado - Passiva Jurídica			3.3.90.39.00	44.391.00			
3.3.90.40.00 - Contribuição Por Tempo Determinado - Passiva Social			3.3.90.40.00	5.044.00			
3.3.90.30.00 - Contribuição Por Tempo Indeterminado - Passiva Fiscal			3.3.90.30.00	126.400.00			
3.3.90.36.00 - Contribuição Por Tempo Indeterminado - Passiva Jurídica			3.3.90.36.00	64.100.00			
3.3.90.40.00 - Contribuição Por Tempo Indeterminado - Passiva Social			3.3.90.40.00	47.588.25			

AV 3AG:B HAIKKE, S.N. : CN24 0818001000147

Page 32

Log: 848, Date: 16-12-2020

[illegible]

AV NAG:B NACHTEL 8 M - CNP: 06:18:01:0001-47

Page 33

Ln: 645, Date: 18/12/2020

[illegible]

**PREFEITURA MUNICIPAL DE SANTA LUZIA**

AV NAGIB MACKEL S/N - CNPJ 08191001/0001-47

Orçamento Programático - Exercício de 2021

Página 34

**QUADRO AUXILIAR DE DETALHAMENTO DA DESPESA**

Lei 848, Data 18/12/2020

PODER 02 PODER EXECUTIVO  
 ORGÃO 18 FUNDO MUNICIPAL DE SAÚDE  
 UNIDADE 00 FUNDO MUNICIPAL DE SAÚDE

Aplicação Programada	Proj/Ativ	Finalidade	Categoria	Detalhada	Total Grupo	Total Categ	Total Func
		FR - C.A.					
Contrução Reforma/Ampliação de postos de saúde ebu Hospital	10.122.0013.1118.0000						457.858,59
4 DESPESAS DE CAPITAL						457.858,59	
4 INVESTIMENTOS							
Outras Instalações			4.4.90.51.00	457.858,59			
AQUIÇÃO DE IMOVEIS	10.122.0043.1029.0000						80.740,00
4 DESPESAS DE CAPITAL						80.740,00	
4 INVESTIMENTOS							
Aquisição de Imóveis			4.4.90.41.00	80.740,00			
Aquisição de veículos Automotores	10.122.0043.1029.0000						160.000,00
4 DESPESAS DE CAPITAL						160.000,00	
4 INVESTIMENTOS							
Equipamentos e Material Permanente			4.4.90.52.00	160.000,00			
Aquisição de Equipamentos para o Fundo Municipal de Saúde	10.122.0043.1191.0000						80.000,00
4 DESPESAS DE CAPITAL						80.000,00	
4 INVESTIMENTOS							
Equipamentos e Material Permanente			4.4.90.52.00	40.000,00			
Equipamentos e Material Permanente			4.4.90.52.00	40.000,00			
ENFRENTAMENTO DA EMERGENCIA COVID19	10.122.0143.1182.0000						0,00
4 DESPESAS CORRENTES						0,00	
1 PESSOAL E ENCARGOS SOCIAIS							
Outras Contratações Por Tempo Determinado			3.1.90.11.00	0,00			
Verbas indenizatórias			3.1.90.11.01				
3 OUTRAS DESPESAS CORRENTES						0,00	
Outras - Util			3.3.90.14.00				
Material De Consumo			3.3.90.30.00				
Material Biomédico Serviço Para Distribuição Gratuita			3.3.90.32.00				
Outros Serviços De Terceiros - Pessoa Física			3.3.90.39.00				
Outros Serviços De Terceiros - Pessoa Jurídica			3.3.90.39.00				
4 DESPESAS DE CAPITAL						0,00	
4 INVESTIMENTOS							
Outras Instalações			4.4.90.41.00				
Equipamentos e Material Permanente			4.4.90.52.00				
Manutenção e Funcionamento do Fundo Municipal de Saúde	10.122.0043.2191.0000						4.905.800,14
3 DESPESAS CORRENTES						4.905.800,14	
1 PESSOAL E ENCARGOS SOCIAIS							
Contratação Por Tempo Determinado			3.1.90.11.00	1.214.849,13			
Verbas indenizatórias e outras indenizações Civis			3.1.90.11.01	1.214.849,13			
Contribuições Patronais			3.1.90.13.00	149.181,40			
Contribuições Patronais			3.1.90.13.00	282.580,61			

**PREFEITURA MUNICIPAL DE SANTA LUZIA**  
 AV. NAGIB HAICHEL S/N - CNPJ 08191001/0001-47

Orçamento Programa - Exercício de 2021

Page 35

**QUADRO AUXILIAR DE DETALHAMENTO DA DESPESA**

Lei 848, Data: 18/12/2020

PODER 02 PODER EXECUTIVO  
 ORGÃO 16 FUNDO MUNICIPAL DE SAÚDE  
 UNIDADE 00 FUNDO MUNICIPAL DE SAÚDE

Aplicação Programada	Proj. Abv	Finalidade F.R. - C.A.	Categoria	Detalhada	Total Grupo	Total Categ.	Total Func.
Manutenção e Funcionamento do Fundo Municipal de Saúde	10.122.0043.2171.0000					4.905.000,00	4.905.000,00
3 - DESPESAS CORRENTES						4.905.000,00	
3.1 - OUTRAS DESPESAS CORRENTES					2.257.292,00		
3.1.90.11.00 - Diárias - Civil			3.1.90.11.00	7.599,00			
3.1.90.30.00 - Material de consumo			3.1.90.30.00	220.174,92			
3.1.90.90.00 - Material de consumo			3.1.90.90.00	981.504,48			
3.1.90.91.00 - Material de manutenção - Materiais de manutenção			3.1.90.91.00	2.522,00			
3.1.90.92.00 - Outros serviços de terceiros - Pessoas físicas			3.1.90.92.00	141.146,00			
3.1.90.93.00 - Outros serviços de terceiros - Pessoas jurídicas			3.1.90.93.00	256.460,18			
3.1.90.94.00 - Outros serviços de terceiros - Pessoas jurídicas			3.1.90.94.00	216.413,60			
3.1.90.95.00 - Outros serviços de terceiros - Pessoas jurídicas			3.1.90.95.00	401.944,00			
3.1.90.96.00 - Despesas de transporte			3.1.90.96.00	10.000,00			
Capacitação Profissional	10.122.0043.2206.0000					45.000,00	45.000,00
3 - DESPESAS CORRENTES						45.000,00	
3.1 - OUTRAS DESPESAS CORRENTES					45.000,00		
3.1.90.93.00 - Outros serviços de terceiros - Pessoas jurídicas			3.1.90.93.00	45.000,00			
Construção, Reforma e Ampliação de CEM III	10.122.0078.1150.0000					150.000,00	150.000,00
4 - DESPESAS DE CAPITAL					150.000,00		
4.1 - INVESTIMENTOS					150.000,00		
4.1.90.51.00 - Obras e instalações			4.1.90.51.00	150.000,00			
Aquisição de equipamentos para o CEM III	10.122.0078.1151.0000					240.000,00	240.000,00
4 - DESPESAS DE CAPITAL					240.000,00		
4.1 - INVESTIMENTOS					240.000,00		
4.1.90.52.00 - Equipamentos e Material Permanente			4.1.90.52.00	240.000,00			
Manutenção e Funcionamento do CEM III	10.122.0078.2198.0000					130.000,00	130.000,00
3 - DESPESAS CORRENTES					130.000,00		
3.1 - OUTRAS DESPESAS CORRENTES					130.000,00		
3.1.90.30.00 - Material de consumo			3.1.90.30.00	87.000,00			
3.1.90.93.00 - Outros serviços de terceiros - Pessoas jurídicas			3.1.90.93.00	43.000,00			
Aquisição de equipamento para a Atenção Básica	10.301.0013.1082.0000					130.000,00	130.000,00
4 - DESPESAS DE CAPITAL					130.000,00		
4.1 - INVESTIMENTOS					130.000,00		
4.1.90.52.00 - Equipamentos e Material Permanente			4.1.90.52.00	130.000,00			
Aquisição de Equipamento para o Programa Saúde Rural	10.301.0013.1083.0000					108.500,00	108.500,00
4 - DESPESAS DE CAPITAL					108.500,00		
4.1 - INVESTIMENTOS					108.500,00		
4.1.90.52.00 - Equipamentos e Material Permanente			4.1.90.52.00	108.500,00			
Manutenção e Funcionamento do Prog. de Saúde Rural - Fob	10.301.0013.2040.0000					1.900.000,00	1.900.000,00
3 - DESPESAS CORRENTES					1.900.000,00		

# PREFEITURA MUNICIPAL DE SANTA LUZIA

AV. MAGIB HAICKEL S/N - CNPJ 08191001/0001-47

Orçamento Programático - Exercício de 2021

Page 38

## QUADRO AUXILIAR DE DETALHAMENTO DA DESPESA

Lei: 848, Data: 18/12/2020

PODER 02 PODER EXECUTIVO  
 ORGÃO 18 FUNDO MUNICIPAL DE SAÚDE  
 UNIDADE 00 FUNDO MUNICIPAL DE SAÚDE

Aplicação Programada	Proj Ativ	Finalidade	Categoria	Detalhada	Total Grupo	Total Categ	Total Func
FR - CA							
Manutenção e Funcionamento do Prog de Saúde Bucal - 10.301.0013.2040.0000							1.900.000,00
3 - DESPESAS CORRENTES						1.900.000,00	
1 - PESSOAL E ENCARGOS SOCIAIS					1.517.325,23		
Contribuição Por Tempo Determinado			3.1.90.14.00	987.171,40			
Versamentos e Vantagens Férias - Pessoal Civil			3.1.90.11.00	421.207,12			
Obrigações Patronais			3.1.90.13.00	915.426,71			
Contribuição Patronais			3.1.90.13.00	15.517,00			
3 - OUTRAS DESPESAS CORRENTES					382.675,77		
Outros - Civil			3.1.90.14.00	1.109,19			
Materia De Consumo			3.1.90.90.00	522.648,00			
Outros serviços De Terceiros - Pessoa Física			3.1.90.30.00	2.219,58			
Outros serviços De Terceiros - Pessoa Jurídica			3.1.90.30.00	16.447,00			
Despesas De Exercícios Anteriores			3.1.90.30.00	6.161,40			
Manutenção e Funcionamento do Prog. Agências Comuns de Saúde - 10.301.0013.2040.0000							5.200.000,00
3 - DESPESAS CORRENTES						5.200.000,00	
1 - PESSOAL E ENCARGOS SOCIAIS					4.174.776,96		
Contribuição Por Tempo Determinado			3.1.90.14.00	1.711.511,81			
Versamentos e Vantagens Férias - Pessoal Civil			3.1.90.11.00	3.467.407,06			
Obrigações Patronais			3.1.90.13.00	134.907,60			
Contribuição Patronais			3.1.90.13.00	403.597,00			
3 - OUTRAS DESPESAS CORRENTES					1.025.223,31		
Outros - Civil			3.1.90.14.00	1.008,40			
Materia De Consumo			3.1.90.90.00	9.048,10			
Outros serviços De Terceiros - Pessoa Física			3.1.90.30.00	1.122,11			
Outros serviços De Terceiros - Pessoa Jurídica			3.1.90.30.00	1.013.115,70			
Despesas De Exercícios Anteriores			3.1.90.30.00	1.008,90			
Manutenção da Rede Municipal de Saúde - PAB FIXO - 10.301.0013.2065.0000							3.857.824,43
3 - DESPESAS CORRENTES						3.857.824,43	
1 - PESSOAL E ENCARGOS SOCIAIS					1.607.783,04		
Contribuição Por Tempo Determinado			3.1.90.14.00	1.276.258,50			
Versamentos e Vantagens Férias - Pessoal Civil			3.1.90.11.00	83.560,00			
Obrigações Patronais			3.1.90.13.00	256.257,70			
Contribuição Patronais			3.1.90.13.00	12.712,14			
3 - OUTRAS DESPESAS CORRENTES					2.248.841,36		
Outros - Civil			3.1.90.14.00	1.103,15			
Materia De Consumo			3.1.90.90.00	1.076.743,02			
Materia De Consumo			3.1.90.90.00	283.144,20			
Materia De Consumo Ou Serviço Para Distribuição Gratuita			3.1.90.90.00	2.774,47			
Outros serviços De Terceiros - Pessoa Física			3.1.90.30.00	242.198,00			
Outros serviços De Terceiros - Pessoa Jurídica			3.1.90.30.00	373.201,00			
Outros serviços De Terceiros - Pessoa Jurídica			3.1.90.30.00	300.877,00			
Despesas De Exercícios Anteriores			3.1.90.30.00	6.548,95			
Manutenção e Funcionamento do Prog. Saúde da Família - 10.301.0018.2042.0000							2.850.000,00
3 - DESPESAS CORRENTES						2.850.000,00	

# PREFEITURA MUNICIPAL DE SANTA LUZIA

AV. NAGIB MACKEL S/N - CNPJ: 08191001/0001-47

Orçamento Programa - Exercício de 2021

Page 37

## QUADRO AUXILIAR DE DETALHAMENTO DA DESPESA

Lei: 848, Data: 18/12/2020

PODER 02 PODER EXECUTIVO  
 ORGÃO 16 FUNDO MUNICIPAL DE SAÚDE  
 UNIDADE 00 FUNDO MUNICIPAL DE SAÚDE

Aplicação Programada	Proj. Ativ.	Finalidade F.R. - C.A.	Categoria	Detalhada	Total Grupo	Total Categ.	Total Func.
Manutenção e Funcionamento do Prog. Saúde da Família - 10.301.0016.2042.0000 PSF							2.850.000,00
3 DESPESAS CORRENTES						2.850.000,00	
1 PESSOAL E ENCARGOS SOCIAIS					2.570.956,08		
Contratação por Tempo Determinado			3.1.90.14.00	1.175.994,00			
Vencimentos e Vantagens Fixas - Pessoal Civil			3.1.90.11.00	363.362,00			
Obrigações Patronais			3.1.90.13.00	355.131,80			
Contribuições Patronais			3.1.91.13.00	58.777,28			
3 OUTRAS DESPESAS CORRENTES					277.043,94		
Diárias - Civil			3.1.90.14.00	366,87			
Material de Consumo			3.1.90.30.00	10.549,30			
Outros Serviços de Terceiros - Pessoa Física			3.1.90.36.00	1.000,00			
Outros Serviços de Terceiros - Pessoa Jurídica			3.1.90.39.00	101.860,00			
Outros Serviços de Terceiros - Pessoa Jurídica			3.1.90.39.00	157.386,40			
Despesas de Exercícios Anteriores			3.1.90.92.00	6.966,63			
Manutenção e Funcionamento do NAPP 10.301.0016.2048.0000							368.616,36
3 DESPESAS CORRENTES						368.616,36	
1 PESSOAL E ENCARGOS SOCIAIS					363.780,22		
Contratação por Tempo Determinado			3.1.90.14.00	238.004,88			
Vencimentos e Vantagens Fixas - Pessoal Civil			3.1.90.11.00	80.710,00			
Obrigações Patronais			3.1.90.13.00	47.720,97			
Contribuições Patronais			3.1.91.13.00	16.144,40			
3 OUTRAS DESPESAS CORRENTES					15.436,17		
Diárias - Civil			3.1.90.14.00	366,87			
Material de Consumo			3.1.90.30.00	6.053,40			
Outros Serviços de Terceiros - Pessoa Física			3.1.90.36.00	1.108,79			
Outros Serviços de Terceiros - Pessoa Jurídica			3.1.90.39.00	6.053,40			
Despesas de Exercícios Anteriores			3.1.90.92.00	1.220,77			
Manutenção e Funcionamento do Prog. Saúde na Escola - 10.301.0027.2044.0000 PSE							10.000,00
3 DESPESAS CORRENTES						10.000,00	
1 PESSOAL E ENCARGOS SOCIAIS					4.464,06		
Contratação por Tempo Determinado			3.1.90.14.00	2.219,58			
Vencimentos e Vantagens Fixas - Pessoal Civil			3.1.90.11.00	2.219,58			
Obrigações Patronais			3.1.90.13.00	554,89			
3 OUTRAS DESPESAS CORRENTES					25.006,95		
Diárias - Civil			3.1.90.14.00	443,92			
Material de Consumo			3.1.90.30.00	6.053,40			
Outros Serviços de Terceiros - Pessoa Física			3.1.90.36.00	1.109,79			
Outros Serviços de Terceiros - Pessoa Jurídica			3.1.90.39.00	15.621,18			
Despesas de Exercícios Anteriores			3.1.90.92.00	1.775,66			
Manutenção e Func. do PROJ. ATIV. DE IMPLANTACAO DA TFE 10.301.0043.2033.0000							191.691,00
3 DESPESAS CORRENTES						191.691,00	
Outros Serviços de Terceiros - Pessoa Jurídica			3.1.90.39.00	191.691,00			
Manutenção do Auxílio Tratamento Fora Domicílio - TFD 10.301.0043.2034.0000							210.000,00

AV NAGIB HAICKEL S/N - CNPJ 08191901/0001-47

Page 34

Law 546 Date: 18/12/2020

PODER	02	PODER EXECUTIVO
ORGÃO	10	FUNDO MUNICIPAL DE SAÚDE
UNIDADE	00	FUNDO MUNICIPAL DE SAÚDE

Aplicação Programada	Proj. Abv.	Fineleidade	Categoria	Detalhada	Total Grupo	Total Categ.	Total Func.
		FR - C A					
<b>Manutenção do Auxílio Tratamento Fora do País - TFD</b>	10.301.0043.2034.0000						215.000,00
3 - OUTRAS DESPESAS CORRENTES					215.000,00	215.000,00	
Outros Auxílios Alimentares A Pessoas Fiscais			3.1.90.40.00	215.000,00			
<b>Manutenção e Funcionamento do Programa para Médicos</b>	10.301.0043.2129.0000						330.000,00
1 - PESSOAL E ENCARGOS SOCIAIS					46.183,87	46.183,87	
Contratação Por Tempo Determinado			3.1.90.34.00	46.183,87			
Obrigações Patronais			3.1.90.13.00	2.774,47			
3 - OUTRAS DESPESAS CORRENTES					283.816,13	283.816,13	
Matéria de Consumo			3.1.90.14.00	1.994,76			
Material de Consumo			3.1.90.11.00	8.211,70			
Outros Serviços de Terceiros - Pessoa Física			3.1.90.30.00	287.044,65			
Outros Serviços de Terceiros - Pessoa Jurídica			3.1.90.39.00	3.000,00			
Empreend. de Exercícios Anteriores			3.1.90.42.00	1.588,90			
<b>Manutenção e Funcionamento do Programa Farmácia Básica</b>	10.301.0043.2087.0000						630.000,00
3 - DESPESAS CORRENTES					15.183,93	15.183,93	630.000,00
1 - PESSOAL E ENCARGOS SOCIAIS					2.774,47	2.774,47	
Contratação Por Tempo Determinado			3.1.90.34.00	2.774,47			
Versamento e vantagens sociais - Pessoa Civil			3.1.90.11.00	9.000,00			
Obrigações Patronais			3.1.90.13.00	1.994,76			
Contrat. Outros Patrocinados			3.1.90.12.00	1.994,76			
3 - OUTRAS DESPESAS CORRENTES					814.816,07	814.816,07	
Matéria de Consumo			3.1.90.14.00	994,76			
Material de Consumo			3.1.90.11.00	5.444,50			
Outros Serviços de Terceiros - Pessoa Física			3.1.90.30.00	1.120,00			
Outros Serviços de Terceiros - Pessoa Jurídica			3.1.90.39.00	76.000,00			
Empreend. de Exercícios Anteriores			3.1.90.42.00	4.150,20			
<b>Manutenção e Funcionamento do Museu e Arte Contemporânea</b>	10.302.0043.2005.0000						7.954.577,06
3 - DESPESAS CORRENTES					8.192.381,20	8.192.381,20	7.954.577,06
1 - PESSOAL E ENCARGOS SOCIAIS					2.219.540,00	2.219.540,00	
Contratação Por Tempo Determinado			3.1.90.34.00	2.219.540,00			
Versamento e vantagens sociais - Pessoa Civil			3.1.90.11.00	583.144,20			
Obrigações Patronais			3.1.90.13.00	643.976,00			
Contrat. Outros Patrocinados			3.1.90.12.00	985,80			
3 - OUTRAS DESPESAS CORRENTES					5.972.841,20	5.972.841,20	
Matéria de Consumo			3.1.90.14.00	1.417.461,00			
Material de Consumo			3.1.90.11.00	1.116,00			
Outros Serviços de Terceiros - Pessoa Física			3.1.90.30.00	262.167,00			
Outros Serviços de Terceiros - Pessoa Jurídica			3.1.90.39.00	75.748,84			
Empreend. de Exercícios Anteriores			3.1.90.42.00	5.436,51			
<b>Construção Reforma/Ampliação do CAPS A D. III / U. A. Alameda</b>	10.302.0098.1158.0000						1.125.750,00
4 - DESPESAS DE CAPITAL						1.125.750,00	

**PREFEITURA MUNICIPAL DE SANTA LUZIA**

AV. NAGIB HAKKEL S/N - CNPJ 08191001-0001-47

Orçamento Programa - Exercício de 2021

Page 39

**QUADRO AUXILIAR DE DETALHAMENTO DA DESPESA**

Lei 844 Data 18/12/2020

PODER 02 PODER EXECUTIVO  
ORGÃO 19 FUNDO MUNICIPAL DE SAÚDE  
UNIDADE 00 FUNDO MUNICIPAL DE SAÚDE

Aplicação Programada	Proj Ativ	Finalidade F.R.C.A	Categoria	Detalhada	Total Grupo	Total Categ	Total Func
Construção, Reforma/Ampliação do CAPS A D. R. M. U. A	10.302.0068	1156.0000					1.125.750,00
4. DESENVOLVIMENTO DE CAPS						1.125.750,00	
4. INVESTIMENTOS					1.125.750,00		
Obra e Instalações			4.4.90.51.00	1.125.750,00			
Aquisição de Equipamentos para o CAPS A D. R. M. U. A	10.302.0068	1157.0000					5.044,50
4. DESENVOLVIMENTO DE CAPS						5.044,50	
4. INVESTIMENTOS					5.044,50		
Equipamentos e Material Permanente			4.4.90.52.00	5.044,50			
Manutenção e Funcionamento do CAPS A D. R. M. U. A	10.302.0068	2202.0000					133.174,80
3. DESPESAS CORRENTES						133.174,80	
3. OUTROS DESPESAS CORRENTES					133.174,80		
Material de Consumo			3.3.90.30.00	61.032,45			
Material (Item ou Serviço) Para Distribuição Gratuita			3.3.90.32.00	16.546,75			
Outros Serviços de Terceiros - Pessoa Física			3.3.90.36.00	5.546,45			
Outros Serviços de Terceiros - Pessoa Jurídica			3.3.90.39.00	49.949,15			
Aquisição de Equipamentos para Máscara e Alta	10.302.0105	1119.0000					1.312.000,00
Equipamentos e Materiais Permanentes						1.312.000,00	
4. DESENVOLVIMENTO DE CAPS					1.312.000,00		
4. INVESTIMENTOS					1.312.000,00		
Equipamentos e Material Permanente			4.4.90.52.00	1.312.000,00			
Aquisição de equipamentos para o Laboratório Regional de	10.302.0105	1149.0000					30.293,70
Protese Dentária (1777)						30.293,70	
4. DESENVOLVIMENTO DE CAPS						30.293,70	
4. INVESTIMENTOS					30.293,70		
Equipamentos e Material Permanente			4.4.90.52.00	30.293,70			
Aquisição de Veículos/Ambulância para o SAMU	10.302.0105	1152.0000					433.000,00
4. DESENVOLVIMENTO DE CAPS						433.000,00	
4. INVESTIMENTOS					433.000,00		
Equipamentos e Material Permanente			4.4.90.52.00	433.000,00			
Aquisição de Equipamentos para o Serviço de Atendimento	10.302.0105	1153.0000					223.450,00
Móveis de Utilização Geral						223.450,00	
4. DESENVOLVIMENTO DE CAPS						223.450,00	
4. INVESTIMENTOS					223.450,00		
Equipamentos e Material Permanente			4.4.90.52.00	223.450,00			
Construção, Reforma e Ampliação da Maternidade	10.302.0105	1154.0000					1.000.000,00
4. DESENVOLVIMENTO DE CAPS						1.000.000,00	
4. INVESTIMENTOS					1,000,000,00		
Obra e Instalações			4.4.90.51.00	1,000,000,00			

# PREFEITURA MUNICIPAL DE SANTA LUZIA

AV. NAGIB HAKKEL S/N - CNPJ 08191001 0001 47

Orçamento Programa - Exercício de 2021

Page 40

## QUADRO AUXILIAR DE DETALHAMENTO DA DESPESA

Lei 848, Data 18/12/2020

PODER 02 PODER EXECUTIVO  
 ORGÃO 18 FUNDO MUNICIPAL DE SAÚDE  
 UNIDADE 00 FUNDO MUNICIPAL DE SAÚDE

Aplicação Programada	Proj. Ativ	Finalidade F.R. - C.A.	Categoria	Destinada	Total Grupo	Total Categ	Total Func
<b>Aquisição de Equipamentos para a Matemática</b>							
4 - INVESTIMENTOS	10.302.0105.1155.0000					65.661,17	65.661,17
Equipamentos e Materiais Permanentes			4.4.90.52.00	65.661,17			
<b>Manutenção e Funcionamento do Laboratório Regional de Processamento</b>							
3 - DESPESAS CORRENTES	10.302.0105.2198.0000					125.405,27	125.405,27
3 - OUTRAS DESPESAS CORRENTES					125.405,27		
Materiais de Consumo			3.3.90.30.00	52.489,10			
Outros Serviços de Terceiros - Pessoa Física			3.3.90.36.00	3.124,17			
Outros Serviços de Terceiros - Pessoa Jurídica			3.3.90.39.00	69.791,90			
<b>Manutenção e Funcionamento do Serviço de Atendimento Móvel de Urgência</b>							
3 - DESPESAS CORRENTES	10.302.0105.2201.0000					18.415,46	18.415,46
3 - DESPESAS CORRENTES					18.415,46		
3 - OUTRAS DESPESAS CORRENTES					18.415,46		
Contribuição Por Tempo Determinado			3.3.90.04.00	3.325,17			
Contribuição Por Tempo Determinado			3.3.90.11.00	1.101,79			
Contribuição Por Tempo Determinado			3.3.90.13.00	480,41			
Contribuição Por Tempo Determinado			3.3.90.13.00	480,41			
3 - OUTRAS DESPESAS CORRENTES					12.977,48		
Contribuição Por Tempo Determinado			3.3.90.14.00	552,84			
Materiais de Consumo			3.3.90.30.00	1.311,57			
Outros Serviços de Terceiros - Pessoa Física			3.3.90.36.00	1.819,14			
Outros Serviços de Terceiros - Pessoa Jurídica			3.3.90.39.00	7.090,90			
Despesas de Exercícios Anteriores			3.3.90.92.00	2.219,58			
<b>Manutenção e Funcionamento de Matemática</b>							
3 - DESPESAS CORRENTES	10.302.0105.2201.0000					4.237,36	4.237,36
3 - OUTRAS DESPESAS CORRENTES					4.237,36		
Materiais de Consumo			3.3.90.30.00	1.215,48			
Outros Serviços de Terceiros - Pessoa Física			3.3.90.36.00	1.006,90			
Outros Serviços de Terceiros - Pessoa Jurídica			3.3.90.39.00	2.014,98			
<b>Aquisição de Equipamentos para Vigilância Sanitária</b>							
4 - INVESTIMENTOS	10.304.0211.1251.0000					96.919,44	96.919,44
Equipamentos e Materiais Permanentes			4.4.90.52.00	54.119,94			
Equipamentos e Materiais Permanentes			4.4.90.52.00	42.800,50			
<b>Manutenção e Funcionamento de Vigilância Sanitária</b>							
3 - DESPESAS CORRENTES	10.304.0211.1251.0000					254.444,56	254.444,56
3 - DESPESAS CORRENTES					254.444,56		
3 - OUTRAS DESPESAS CORRENTES					254.444,56		
Contribuição Por Tempo Determinado			3.3.90.04.00	5.541,17			
Contribuição Por Tempo Determinado			3.3.90.11.00	191.661,00			
Contribuição Por Tempo Determinado			3.3.90.13.00	1.102,79			
Contribuição Por Tempo Determinado			3.3.90.13.00	38.139,60			

**PREFEITURA MUNICIPAL DE SANTA LUZIA**  
**AV. MAGIB HACKEL S/N - CNPJ 08191001-00-01-47**

Orçamento Programa - Exercício de 2021

Página 41

**QUADRO AUXILIAR DE DETALHAMENTO DA DESPESA**

Lei: 848, Data: 18/12/2020

PODER 02 PODER EXECUTIVO  
 ORGÃO 16 FUNDO MUNICIPAL DE SAÚDE  
 UNIDADE 00 FUNDO MUNICIPAL DE SAÚDE

Aplicação Programada	Proj. Ativ.	Finalidade	Categoria	Detalhada	Total Grupo	Total Categ.	Total Func.
		F.R. - C.A.					
Manutenção e Funcionamento da Vigilância Sanitária	10.304.0231.2051.0000						254.444,58
1 - DESPESAS CORRENTES						254.444,58	
3 - OUTRAS DESPESAS CORRENTES					17.750,84		
Despesas Correntes				3.3.90.14.00	3.000,00		
Material de Consumo				3.3.90.30.00	3.000,00		
Outros Serviços de Terceiros - Pessoa Física				3.3.90.36.00	1.000,00		
Outros Serviços de Terceiros - Pessoa Jurídica				3.3.90.39.00	4.000,00		
Despesas de Exercícios Anteriores				3.3.90.92.00	6.650,84		
Aquisição de Equipamentos para a Vigilância Epidemiológica	10.305.0231.1120.0000						117.400,00
4 - INVESTIMENTOS						117.400,00	
4 - INVESTIMENTOS					117.400,00		
Equipamentos e Material Permanente				4.4.90.52.00	61.900,00		
Equipamentos e Material Permanente				4.4.90.52.00	55.400,00		
Manutenção e Funcionamento da Vigilância Epidemiológica	10.305.0231.2054.0000						1.200.817,08
3 - DESPESAS CORRENTES						1.200.817,08	
1 - PESSOAL E ENCARGOS SOCIAIS					1.358.504,00		
Contratação por tempo determinado				3.1.90.04.00	2.115,00		
Contratação de Terceiros - Pessoa Física				3.1.90.11.00	1.120.000,00		
Contribuições Patronais				3.1.90.13.00	40.174,00		
Contribuições Patronais				3.1.91.13.00	220.000,00		
3 - OUTRAS DESPESAS CORRENTES					450.113,08		
Despesas Correntes				3.3.90.14.00	3.000,00		
Material de Consumo				3.3.90.30.00	270.400,00		
Material de Consumo - Para Instrução Gratuita				3.3.90.32.00	2.000,00		
Outros Serviços de Terceiros - Pessoa Física				3.3.90.36.00	20.100,00		
Outros Serviços de Terceiros - Pessoa Jurídica				3.3.90.39.00	100.000,00		
Despesas de Exercícios Anteriores				3.3.90.92.00	37.613,08		
Manutenção e Funcionamento do Programa de Vacinação	10.305.0231.2088.0000						70.000,00
3 - DESPESAS CORRENTES						70.000,00	
3 - OUTRAS DESPESAS CORRENTES					70.000,00		
Despesas Correntes				3.3.90.14.00	10.000,00		
Material de Consumo				3.3.90.30.00	0,00		
Outros Serviços de Terceiros - Pessoa Física				3.3.90.36.00	11.000,00		
Outros Serviços de Terceiros - Pessoa Jurídica				3.3.90.39.00	34.114,00		
Manutenção do Prog. de Alimentação e Nutrição	10.305.0101.3050.0000						47.800,00
3 - DESPESAS CORRENTES						47.800,00	
3 - OUTRAS DESPESAS CORRENTES					47.800,00		
Material de Consumo				3.3.90.30.00	20.100,00		
Outros Serviços de Terceiros - Pessoa Física				3.3.90.36.00	0,00		
Outros Serviços de Terceiros - Pessoa Jurídica				3.3.90.39.00	27.700,00		

**PREFEITURA MUNICIPAL DE SANTA LUZIA**

AV. NAGIB MAICKEL S/N - CNPJ 08191001-0001-47

Orçamento Programa - Exercício de 2021

Page 42

**QUADRO AUXILIAR DE DETALHAMENTO DA DESPESA**

Lei 848, Data 18/12/2020

PODER	02	PODER EXECUTIVO
ORGÃO	16	FUNDO MUNICIPAL DE SAÚDE
UNIDADE	00	FUNDO MUNICIPAL DE SAÚDE

Aplicação Programada	Proj Ativ	Finalidade	Categoria	Detalhada	Total Grupo	Total Categ	Total Func
FR - CA							
TOTAL							R\$ 47.581,56

# PREFEITURA MUNICIPAL DE SANTA LUZIA

AV. NAGIB MACHUEL S/N - CNPJ 081810010001-47

Orçamento Programático - Exercício de 2021

Page 43

## QUADRO AUXILIAR DE DETALHAMENTO DA DESPESA

Lei: 848, Data: 18/12/2020

PODER 02 PODER EXECUTIVO  
 ORGÃO 17 FUNDO MUNICIPAL DE ASSISTÊNCIA SOCIAL  
 UNIDADE 00 FUNDO MUNICIPAL DE ASSISTÊNCIA SOCIAL

Aplicação Programada	Proj. Ativ.	Finalidade	Categoria	Detalhada	Total Grupo	Total Categ.	Total Func.
		F.R. - C.A.					
<b>AQUISIÇÃO DE IMOVEIS</b>	08.122.0007.9026.0000						45.000,00
4 - DESPESAS DE CAPITAL						45.000,00	
4.1 - IMOVEIS MATERIAIS							
4.1.1 - Imoveis Materiais			4.4.90.51.00	45.000,00			
<b>Aquisição de Equipamentos para o Fundo Municipal de Assistência Social</b>	08.122.0007.9112.0000						62.350,00
4 - DESPESAS DE CAPITAL						62.350,00	
4.1 - IMOVEIS MATERIAIS							
4.1.1 - Equipamentos e Materiais Permanentes			4.4.90.52.00	62.350,00			
<b>Manutenção e Funcionamento do Fundo Municipal de Assistência Social</b>	08.122.0007.2104.0000						900.750,00
1 - DESPESAS CORRENTES						900.750,00	
1.1 - PESSOAL E ENCARGOS SOCIAIS					21.097,90		
Contribuição Previdenciária Determinado			3.1.90.04.00	3.329,37			
Vencimentos e Vantagens Fixas - Pessoal Civil			3.1.90.11.00	15.548,95			
Outras Despesas Pessoais			3.1.90.13.00	1.109,18			
Contribuições Patronais			3.1.91.11.00	1.109,19			
3 - OUTRAS DESPESAS CORRENTES					682.652,10		
Diárias - Civil			3.1.90.14.00	2.441,54			
Materiais de Consumo			3.1.90.30.00	50.445,00			
Materiais de Consumo			3.1.90.36.00	80.534,00			
Materiais de Consumo			3.1.90.39.00	283.500,90			
Materiais Bem ou Serviço Para Distribuição Gratuita			3.1.90.92.00	277.447,50			
Outros Serviços Terceiros - Pessoa Física			3.3.90.36.00	15.548,95			
Outros Serviços Terceiros - Pessoa Jurídica			3.3.90.39.00	181.303,36			
Outros Auxílios Financeiros A Pessoas Físicas			3.3.90.48.00	1.183,30			
Emprestas De Exerécios Anteriores			3.3.90.92.00	10.047,44			
<b>Capacitação Profissional</b>	08.122.0007.2208.0000						45.000,00
4 - DESPESAS CORRENTES						45.000,00	
3 - OUTRAS DESPESAS CORRENTES							
Outros Serviços Terceiros - Pessoa Jurídica			3.3.90.39.00	45.000,00			
<b>MANUT. E FUNCION. CREAS</b>	08.132.0080.2105.0000						339.000,00
3 - DESPESAS CORRENTES						339.000,00	
1 - PESSOAL E ENCARGOS SOCIAIS					180.895,77		
Contribuição Previdenciária Determinado			3.1.90.04.00	1.16.456,61			
Vencimentos e Vantagens Fixas - Pessoal Civil			3.1.90.11.00	3.329,37			
Outras Despesas Pessoais			3.1.90.13.00	1.109,18			
3 - OUTRAS DESPESAS CORRENTES					158.104,23		
Diárias - Civil			3.1.90.14.00	2.441,54			
Materiais de Consumo			3.1.90.30.00	77.214,14			
Materiais Bem ou Serviço Para Distribuição Gratuita			3.1.90.92.00	3.329,37			
Pessoais e Emprestas Para Distribuição			3.1.90.13.00	1.109,18			
Outros Serviços Terceiros - Pessoa Física			3.3.90.36.00	14.427,27			
Outros Serviços Terceiros - Pessoa Jurídica			3.3.90.39.00	55.468,90			
Emprestas De Exerécios Anteriores			3.3.90.92.00	5.548,45			

# PREFEITURA MUNICIPAL DE SANTA LUZIA

AV. NAGIB HAICKEL S/N - CNPJ 08181001/0001-47

Orçamento Programático - Exercício de 2021

Página 44

## QUADRO AUXILIAR DE DETALHAMENTO DA DESPESA

Lei: 848, Data: 18/12/2020

PODER 02 PODER EXECUTIVO  
 ORGÃO 17 FUNDO MUNICIPAL DE ASSISTÊNCIA SOCIAL  
 UNIDADE 00 FUNDO MUNICIPAL DE ASSISTÊNCIA SOCIAL

Aplicação Programada	Proj/Ativ	Finalidade	Categoria	Detalhada	TotalGrupo	Total Categ	Total Func
F R C A							
Aquisição de equipamentos para o Serviço de Convivência e Fortalecimento de Vínculos - BCFV	08.132.0061.1104.0000						42.500,00
4 - DESPESAS DE CAPITAL						42.500,00	
4 - INVESTIMENTOS							
Equipamentos e Material Permanente			4.4.90.52.00	42.500,00			
Benefícios Eventuais	08.132.0061.2024.0000						53.980,00
3 - DESPESAS CORRENTES						53.980,00	
3 - OUTRAS DESPESAS CORRENTES							
Material De Consumo			3.3.90.30.00	52.470,71			
Material De Consumo Para Distribuição Gratuita			3.3.90.32.00	1.509,29			
Serviço de Convivência e Fortalecimento de Vínculos - BCFV	08.132.0061.2090.0000						726.804,20
3 - DESPESAS CORRENTES						726.804,20	
1 - PESSOAL E ENCARGOS SOCIAIS					377.328,80		
Contratação Por Tempo Determinado			3.3.90.04.00	377.328,80			
3 - OUTRAS DESPESAS CORRENTES					349.475,40		
Material De Consumo			3.3.90.30.00	273.345,70			
Outros Serviços De Terceiros - Pessoa Física			3.3.90.39.00	15.444,50			
Outros Serviços De Terceiros - Pessoa Jurídica			3.3.90.36.00	60.685,20			
Manutenção e Funcionamento do Centro de Ref. de Assistência Social - CRIAS	08.132.0061.2104.0000						65.000,00
3 - DESPESAS CORRENTES						65.000,00	
3 - OUTRAS DESPESAS CORRENTES							
Outros Serviços De Terceiros - Pessoa Jurídica			3.3.90.36.00	65.000,00			
Construção, Reforma / Ampliação de Novos Centros Assistenciais	08.132.0062.1142.0000						60.000,00
4 - DESPESAS DE CAPITAL							
4 - INVESTIMENTOS						60.000,00	
Aquisição de Imóveis			4.4.90.61.00	60.000,00			
Construção e Equipamentação das estruturas físicas dos CRAS e CRIAS com garantia de sustentabilidade	08.132.0062.1159.0000						106.636,04
4 - DESPESAS DE CAPITAL						106.636,04	
4 - INVESTIMENTOS							
Obras e Instalações			4.4.90.51.00	106.636,04			
Manutenção e Funcionamento da Gestão do Suas	08.132.0062.2108.0000						82.314,70
3 - DESPESAS CORRENTES						82.314,70	
1 - PESSOAL E ENCARGOS SOCIAIS					4.747,75		
Contratação Por Tempo Determinado			3.3.90.04.00	2.774,47			
Contratação De Terceiros - Pessoa Física			3.3.90.39.00	2.774,47			
Obrigações Fiscais			3.3.90.33.00	948,81			
3 - OUTRAS DESPESAS CORRENTES					75.798,15		
Material - Geral			3.3.90.14.00	3.657,05			
Outros Serviços De Terceiros - Pessoa Jurídica			3.3.90.30.00	61.000,00			
Despesas De Exercícios Anteriores			3.3.90.92.00	11.041,10			

# PREFEITURA MUNICIPAL DE SANTA LUZIA

AV. NAGIB NAICKEL S/N - CNPJ 06191801-0001-47

Orçamento Programa - Exercício de 2021

Page 45

## QUADRO AUXILIAR DE DETALHAMENTO DA DESPESA

Lei 845, Data 18/12/2020

PODER 02 PODER EXECUTIVO  
 ORGÃO 17 FUNDO MUNICIPAL DE ASSISTÊNCIA SOCIAL  
 UNIDADE 00 FUNDO MUNICIPAL DE ASSISTÊNCIA SOCIAL

Aplicação Programada	Proj/Abv	Finalidade F.R. - C.A.	Categoria	Detalhada	Total Grupo	Total Categ	Total Func
Manutenção e Funcionamento da Gestão do Buss	06.132.0082.2105.0000						82.314,70
Manutenção Bases Familiares	06.132.0082.2107.0000						2.219,58
3 - DESPESAS CORRENTES						2.219,58	
3 - OUTRAS DESPESAS CORRENTES							
Outros Serviços de Terceiros - Pessoa Física			3.3.90.32.00	2.219,58	2.219,58		
Realização de concurso público para os trabalhadores do Buss	06.132.0082.2157.0000						96.980,00
3 - DESPESAS CORRENTES						96.980,00	
3 - OUTRAS DESPESAS CORRENTES							
Outros Serviços de Terceiros - Pessoa Jurídica			3.3.90.39.00	96.980,00	96.980,00		
Construção e equipamentação da estrutura física de um Centro de Atendimento aos usuários do transporte de passageiros	06.132.0082.2181.0000						193.306,64
4 - DESPESAS DE CAPITAL						193.306,64	
4 - INVESTIMENTOS							
Outras Investimentos			4.4.36.51.00	193.306,64	193.306,64		
Equipamentos e Material Permanente			4.4.42.32.00	193.306,64	193.306,64		
Reforma e/ou Ampliação do Prédio que funciona para atendimento dos usuários de Assistência Social	06.132.0082.2182.0000						80.300,00
4 - DESPESAS DE CAPITAL						80.300,00	
4 - INVESTIMENTOS							
Outras Investimentos			4.4.40.51.00	80.300,00	80.300,00		
Capacitação Permanente para Trabalhadores do Buss	06.132.0082.2177.0000						73.027,10
3 - DESPESAS CORRENTES						73.027,10	
3 - OUTRAS DESPESAS CORRENTES							
Outros Serviços de Terceiros - Pessoa Física			3.3.90.36.00	5.105,15	5.105,15		
Outros Serviços de Terceiros - Pessoa Jurídica			3.3.90.39.00	67.921,95	67.921,95		
Realização de Conferências Municipais	06.132.0082.2148.0000						74.180,00
3 - DESPESAS CORRENTES						74.180,00	
3 - OUTRAS DESPESAS CORRENTES							
Outros Serviços de Terceiros - Pessoa Física			3.3.90.36.00	4.419,16	4.419,16		
Outros Serviços de Terceiros - Pessoa Jurídica			3.3.90.39.00	5.744,90	5.744,90		
Outros Serviços de Terceiros - Pessoa Física			3.3.90.36.00	6.015,14	6.015,14		
Outros Serviços de Terceiros - Pessoa Jurídica			3.3.90.39.00	8.000,80	8.000,80		
Atividade Buss Municipal	06.132.0082.2197.0000						425.000,00
3 - DESPESAS CORRENTES						425.000,00	
3 - OUTRAS DESPESAS CORRENTES							
Outros Serviços de Terceiros - Pessoa Física			3.3.90.36.00	4.419,16	4.419,16		
Outros Serviços de Terceiros - Pessoa Jurídica			3.3.90.39.00	8.000,80	8.000,80		
Desenvolver e Anular a Formação, Qualificação e Capacitação do pessoal	06.132.0082.2208.0000						77.500,30
3 - DESPESAS CORRENTES						77.500,30	

# PREFEITURA MUNICIPAL DE SANTA LUZIA

AV. NAGIB HAICKEL S/N - CNPJ 08181001/0001-47

Orçamento Programa - Exercício de 2021

Page 48

## QUADRO AUXILIAR DE DETALHAMENTO DA DESPESA

Lei: 846 Data: 18/12/2020

PODER 02 PODER EXECUTIVO  
ORGÃO 17 FUNDO MUNICIPAL DE ASSISTÊNCIA SOCIAL  
UNIDADE 00 FUNDO MUNICIPAL DE ASSISTÊNCIA SOCIAL

Aplicação Programada	Proj. Ativ.	Fineidade	Categoria	Detalhada	Total Grupo	Total Categ.	Total Func.
		F.R. - C.A.					
Desenvolver e Ampliar a Formação Qualificação e Capacitação do Servidor	08 132 0082 7206 0000						77.500,00
3 OUTRAS DESPESAS CORRENTES					77.500,00		77.500,00
Outras Despesas			3 3 90 14 00	5.540,45			
Material de Consumo			3 3 90 36 00	22.149,00			
Manutenção e Conservação Com. e Instalação			3 3 90 33 00	5.540,45			
Outros Serviços de Terceiros - Pessoa Física			3 3 90 36 00	11.161,40			
Outros Serviços de Terceiros - Pessoa Jurídica			3 3 90 36 00	11.161,10			
Ações Estratégicas do PPA	08 243 0090 2027 0000						130.000,00
3 OUTRAS DESPESAS CORRENTES						121.000,00	
1 MATERIAL E ENCARGOS EXTERNAIS					8.124,85		
Contratação Por Tempo Determinado			3 3 90 04 00	1.109,19			
Versamentos e Vantagens Fixas - Pessoa Civil			3 3 90 11 00	3.440,17			
Outros Encargos Externos			3 3 90 13 00	3.575,49			
3 OUTRAS DESPESAS CORRENTES					115.875,15		
Outras Despesas			3 3 90 14 00	544,81			
Material de Consumo			3 3 90 30 00	54.161,60			
Material de Manutenção para Distribuição Gratuita			3 3 90 32 00	3.124,17			
Outros Serviços de Terceiros - Pessoa Física			3 3 90 36 00	2.176,56			
Outros Serviços de Terceiros - Pessoa Jurídica			3 3 90 36 00	91.870,49			
Despesas de Exercícios Anteriores			3 3 90 91 00	3.119,13			
4 OBRIGANDO DE CAPITAL						9.000,00	
4 INVESTIMENTOS					9.000,00		
Equipamentos e Material Permanente			4 4 90 52 00	9.000,00			
Serviços de Medidas Socioeducativas	08 243 0090 2204 0000						35.000,00
3 OUTRAS DESPESAS CORRENTES					35.000,00		35.000,00
Outros Serviços de Terceiros - Pessoa Física			3 3 90 36 00	12.144,70			
Outros Serviços de Terceiros - Pessoa Jurídica			3 3 90 36 00	22.149,30			
Manutenção e Funcionamento do Programa Primeira Infância	08 243 0090 2115 0000						233.574,06
3 DESPESAS CORRENTES						203.374,36	
1 MATERIAL E ENCARGOS EXTERNAIS					23.204,70		
Contratação Por Tempo Determinado			3 3 90 04 00	21.074,70			
3 OUTRAS DESPESAS CORRENTES					180.169,66		
Material de Consumo			3 3 90 30 00	24.214,86			
Outros Serviços de Terceiros - Pessoa Física			3 3 90 36 00	4.124,10			
Outros Serviços de Terceiros - Pessoa Jurídica			3 3 90 36 00	100.830,70			
4 OBRIGANDO DE CAPITAL						30.000,00	
4 INVESTIMENTOS					30.000,00		
Equipamentos e Material Permanente			4 4 90 52 00	30.000,00			
Serviço de Convivência e Fortalecimento de Vínculo - SCFV	08 244 0081 2080 0000						22.149,00
3 OUTRAS DESPESAS CORRENTES						22.149,00	

# PREFEITURA MUNICIPAL DE SANTA LUZIA

AV. NAGIB HAKEL S/N - CNPJ 08181001/0001-47

Orçamento Programa - Exercício de 2021

Page 47

## QUADRO AUXILIAR DE DETALHAMENTO DA DESPESA

Lei: 848, Data: 18/12/2020

PODER 02 PODER EXECUTIVO  
 ORGÃO 17 FUNDO MUNICIPAL DE ASSISTÊNCIA SOCIAL  
 UNIDADE 00 FUNDO MUNICIPAL DE ASSISTÊNCIA SOCIAL

Aplicação Programada	Proj.Ativ	Finalidade F.R. - C.A.	Categoria	Detalhada	Total Grupo	Total Categ	Total Func
<b>Serviço de Convênios e Encargamento de Vínculo - SCFV 08.744.0081.2080.0000</b>							
3 DESEMPENHAS CORRENTES						22.195,80	
1 DESPESAS DE MANUTENÇÃO E ENCARGOS SOCIAIS					9.329,37		
Manutenção de Serviços de Assistência Social - Pessoal Civil			3.1.90.11.00	2.119,58			
Outros Serviços de Assistência Social			3.1.90.13.00	1.109,79			
3 OUTRAS DESPESAS CORRENTES					18.896,43		
Outros Serviços			3.3.90.14.00	2.119,58			
Materiais para o Serviço para Distribuição Gratuita			3.3.90.32.00	13.657,36			
Outros Serviços de Exercícios Anteriores			3.3.90.42.00	2.774,47			
<b>Manutenção e Funcionamento do Centro de Ref. de Assist. 08.244.0081.2109.0000</b>							
3 DESEMPENHAS CORRENTES						443.915,00	
1 DESPESAS DE MANUTENÇÃO E ENCARGOS SOCIAIS					280.776,47		
Contratação por Tempo Determinado			3.1.90.04.00	277.447,50			
Despesas com Encargos Sociais e Encargos Sociais			3.1.90.11.00	2.219,58			
Outros Serviços de Assistência Social			3.1.90.13.00	1.109,79			
3 OUTRAS DESPESAS CORRENTES					163.138,53		
Outros Serviços			3.3.90.14.00	1.665,81			
Materiais de Consumo			3.3.90.30.00	132.767,11			
Materiais para o Serviço para Distribuição Gratuita			3.3.90.32.00	1.221,77			
Manutenção e Despesas com Manutenção			3.3.90.33.00	1.109,79			
Outros Serviços de Exercícios Anteriores			3.3.90.42.00	22.195,80			
Outros Serviços de Exercícios Anteriores			3.3.90.42.00	5.540,45			
<b>Aquisição de equipamentos para a Gestão BJA 08.244.0082.1109.0000</b>							
4 DESPESAS DE CAPITAL						75.000,00	
4 INVESTIMENTOS					75.000,00		
Equipamentos e Materiais Permanente			4.4.90.52.00	75.000,00			
<b>Aquisição de Equipamentos para a Gestão do Roteiro 08.244.0082.1110.0000</b>							
4 DESPESAS DE CAPITAL						75.000,00	
4 INVESTIMENTOS					75.000,00		
Equipamentos e Materiais Permanente			4.4.90.52.00	75.000,00			
<b>Construção e Equipamentação das estruturas físicas dos CRAS e CREAS com garantia de sustentabilidade 08.244.0082.1158.0000</b>							
4 DESPESAS DE CAPITAL						101.363,98	
4 INVESTIMENTOS					101.363,98		
Equipamentos e Materiais Permanente			4.4.90.52.00	101.363,98			
<b>Manutenção e Funcionamento da Gestão do Roteiro 08.244.0082.2109.0000</b>							
3 DESEMPENHAS CORRENTES						77.685,30	
3 OUTRAS DESPESAS CORRENTES					77.685,30		
Materiais de Consumo			3.3.90.30.00	66.547,40			
Materiais para o Serviço para Distribuição Gratuita			3.3.90.32.00	8.446,44			
Manutenção e Despesas com Manutenção			3.3.90.33.00	1.109,79			
Outros Serviços de Exercícios Anteriores			3.3.90.42.00	3.329,37			

**PREFEITURA MUNICIPAL DE SANTA LUZIA**

AV. NAGIB NAICKEL S/N - CNPJ 08191001/0001-47

Orçamento Programa - Exercício de 2021

Página 48

**QUADRO AUXILIAR DE DETALHAMENTO DA DESPESA**

Lei: 848, Data: 18/12/2020

PODER 02 PODER EXECUTIVO  
 ORGÃO 17 FUNDO MUNICIPAL DE ASSISTÊNCIA SOCIAL  
 UNIDADE 00 FUNDO MUNICIPAL DE ASSISTÊNCIA SOCIAL

Aplicação Programada	Proj. Ativ.	Fineza	Detalhada	Total Grupo	Total Categ.	Total Func.
		F R - C A				
Gestão do Renda Família	08.244.0002.2107.0000					612.780,42
3 DESPESAS CORRENTES						612.780,42
1 PESSOAL E ENCARGOS SOCIAIS				286.325,42		
Contratação Por Tempo Determinado			3.1.90.14.00	275.961,42		
Verbas e Encargos Sociais - Pessoal Civil			3.1.90.11.00	4.464,00		
Outros encargos sociais			3.1.90.13.00	2.779,00		
3 OUTRAS DESPESAS CORRENTES				120.454,00		
Despesas com			3.1.90.14.00	9.668,41		
Materiais de Consumo			3.1.90.10.00	67.541,40		
Materiais de Consumo para Obrato e Obrato			3.1.90.12.00	1.271,11		
Passeagens e Despesas com Locomocão			3.1.90.33.00	1.100,79		
Outros serviços de Terceiros - Pessoa Física			3.1.90.39.00	3.124,47		
Outros serviços de Terceiros - Pessoa Jurídica			3.1.90.38.00	58.250,98		
Capacitação Permanente para Trabalhadores do SIA/S	08.244.0002.2177.0000					5.548,00
3 DESPESAS CORRENTES						5.548,00
3 OUTRAS DESPESAS CORRENTES				5.548,00		
Despesas com			3.1.90.14.00	5.548,00		
TOTAL						618.328,42

AV NAGIB HAECKEL S/N - CNPJ 08191001-0001-47

Page 49

Ver: 648, Date: 18/12/2020

TOTAL	8,174,793.36
-------	--------------

**PREFEITURA MUNICIPAL DE SANTA LUZIA**

AV NAGIB HAMKEL S/N - CNPJ 08181001/0001-47

Orçamento Programa - Exercício de 2021

Page 50

**QUADRO AUXILIAR DE DETALHAMENTO DA DESPESA**

Lei 848 Data: 18/12/2020

PODER 02 PODER EXECUTIVO  
ORGÃO 21 FUNDO MUNICIPAL DE MEIO AMBIENTE  
UNIDADE 00 FUNDO MUNICIPAL DE MEIO AMBIENTE

Aplicação Programada	Proj Ativ	Finalidade	Categoria	Detalhada	Total Grupo	Total Categ	Total Fund
		F R - C A					
Aquisição de Equipamentos para o Fundo Municipal de Meio Ambiente	18.541.0108.1158.0000						75.000,00
4 LIQUIDAÇÕES DE CAPITAL						75.000,00	
4 INVERSÃO DE CAPITAL					75.000,00		
Equipamentos e Materiais Permanentes			4.4.90.71.10	15.000,00			
Maintenance e Funcionamento do Fundo Municipal de Meio Ambiente	18.541.0108.2203.0000						100.000,00
3 DESPESAS CORRENTES						100.000,00	
3.1 PESSOAL E ENCARGOS SOCIAIS					12.429,64		
Contratado, Acumulado, Determinado			3.1.90.14.00	2.724,47			
vergonhos E vantagens fixas - Pessoal Civil			3.1.90.11.00	8.321,42			
Contratado, Acumulado, Determinado			3.1.90.13.00	1.383,75			
3 OUTRAS DESPESAS CORRENTES					87.570,36		
Indenizações			3.1.90.14.00	887,63			
Materiais de Consumo			3.3.90.30.00	50.029,48			
Outros serviços de Terceiros - Pessoal Civil			3.3.90.16.00	3.321,37			
Outros serviços de Terceiros - Pessoal Jurídico			3.3.90.16.00	33.292,12			
<b>TOTAL</b>							175.000,00

# PREFEITURA MUNICIPAL DE SANTA LUZIA

AV. NAGIB MAICKEL S/N - CNPJ 08191001/0001-47

Orçamento Programa - Exercício de 2021

Page 51

## QUADRO AUXILIAR DE DETALHAMENTO DA DESPESA

Lei: 848, Data: 18/12/2020

PODER 02 PODER EXECUTIVO  
 ORGÃO 22 SECRETARIA DE CULTURA  
 UNIDADE 00 SECRETARIA DE CULTURA

Aplicação Programada	Proj Abv	Fineidade	Categoria	Detalhada	Total Grupo	Total Categ	Total Func
		F.R. - C.A.					
MANUTENÇÃO E FUNCIONAMENTO DA SECRETARIA DE CULTURA	13 302 0036 2078 0000						221 205 16
3 DESPESAS CORREN						221 205 36	
1 PESSOAL E ENCARGOS SOCIAIS					172 750 36		
Despesa com Pessoal - Indeterminado			3 1 90 14 00	51 10 16			
Vencimentos E vantagens Fixas - Pessoal Civil			3 1 90 11 00	94 86 10			
Outras Despesas Pessoais			3 1 90 13 00	24 78 10			
3 OUTRAS DESPESAS CORRENTES					90 445 00		
Outros - Civil			3 1 90 14 00	1 000 00			
Outros Serviços De Terceiros - Pessoa Juridica			3 3 90 36 00	40 345 00			
Admin. Inventari e Produção e a Difusão das Manifestações Culturais	13 302 0036 2191 0000						880 235 00
3 DESPESAS CORREN						880 235 00	
3 OUTRAS DESPESAS CORRENTES					880 235 00		
Materia De Consumo			3 1 90 11 00	64 16 40			
Outros Serviços De Terceiros - Pessoa Fisica			3 3 90 36 00	31 074 12			
Outros Serviços De Terceiros - Pessoa Juridica			3 1 90 36 00	18 004 48			
<b>TOTAL</b>							1 091 440 16

# PREFEITURA MUNICIPAL DE SANTA LUZIA

AV. NAGIB HAICKEL S/N - CNPJ 08191001-0001-47

Orçamento Programático - Exercício de 2021

Page 52

## QUADRO AUXILIAR DE DETALHAMENTO DA DESPESA

Lei 848 Data 18/12/2020

PODER 00 RESERVA DE CONTIGENCIA  
 ORGÃO 00 RESERVA DE CONTIGENCIA  
 UNIDADE 00 RESERVA DE CONTIGENCIA

Aplicação Programada	Proj Ativ	Finalidade	Categoria	Destinada	Total Grupo	Total Categ	Total Func
		F R - C A					
Reserva de Contingência	00 000 0000 0000 0000						505.259 18
0 - RESERVA DE CONTIG						505.259 18	
0 - RESERVA DE CONTINGENCIA					505.259 18		
Reserva de Contingência			5 - Reserva de Ju	505.259 18			
TOTAL							505.259 18

AV NAGIB HAKKEL S/N : CNPJ 08191001/0001-47

Page 1

### RECEITAS SEGUNDO AS CATEGORIAS ECONOMICAS

Vol: 549, Date: 15/12/2020

[illegible]

**PREFEITURA MUNICIPAL DE SANTA LUZIA**

AV. NAZAR NAZAREL S/N - CNPJ 08191001/0001-47

Anexo 02

Page 2

Orçamento Programa - Exercício de 2021

RECEITAS SEGUNDO AS CATEGORIAS ECONÔMICAS

Lei: 545, Data: 16/12/2020

Código	Especificação	F.R.	Desdobramento	SubCategoria Fonte	Categoria Econômica
1310.01.1.1	ALUGUEIS E ARRENDAMENTOS - PRINCIPAL	0.1.00	15.091.83	534.966,28	
1310.01.2.0	FOROS LAJENDOS E TAXAS DE OCUPAÇÃO	0.000.000	12.578.36		
1310.01.2.1	FOROS LAJENDOS E TAXAS DE OCUPAÇÃO - PRINCIPAL	0.1.00	12.578.36		
1310.06.0.0	OUTRAS RECEITAS IMOBILIÁRIAS	0.000.000	40.244.36		
1310.06.1.0	OUTRAS RECEITAS IMOBILIÁRIAS	0.000.000	40.244.36		
1310.06.1.1	OUTRAS RECEITAS IMOBILIÁRIAS - PRINCIPAL	0.1.00	40.244.36		
1321.00.0.0	VALORES IMOBILIÁRIOS	0.000.000			
1321.00.0.0.0	JUNTAS E CONTRAÇÕES MONETÁRIAS	0.000.000	518.806.85		
1321.00.1.0	REMUNERAÇÃO DE DEPOSITOS BANCÁRIOS	0.000.000	1.008.90		
1321.00.1.0.0	REMUNERAÇÃO DE DEPOSITOS BANCÁRIOS	0.000.000	18.580.70		
1321.00.1.0.0.0	REMUNERAÇÃO DE DEPOSITOS BANCÁRIOS	0.000.000	29.580.70		
1321.00.1.0.0.0.0	REMUNERAÇÃO DE DEPOSITOS BANCÁRIOS	0.000.000	56.580.07		
1321.00.1.0.0.0.0.0	REMUNERAÇÃO DE DEPOSITOS BANCÁRIOS	0.000.000	80.090.79		
1321.00.1.0.0.0.0.0.0	REMUNERAÇÃO DE DEPOSITOS BANCÁRIOS	0.000.000	301.001.85		
1321.00.1.1	REMUNERAÇÃO DE DEPOSITOS BANCÁRIOS - PRINCIPAL	0.1.00	301.001.85		
1321.00.1.1.0	REMUNERAÇÃO DE DEPOSITOS BANCÁRIOS - PRINCIPAL	0.1.05	29.580.70		
1321.00.1.1.0.0	REMUNERAÇÃO DE DEPOSITOS BANCÁRIOS - PRINCIPAL	0.1.05	56.580.07		
1321.00.1.1.0.0.0	REMUNERAÇÃO DE DEPOSITOS BANCÁRIOS - PRINCIPAL	0.1.18	80.090.79		
1321.00.1.1.0.0.0.0	REMUNERAÇÃO DE DEPOSITOS BANCÁRIOS - PRINCIPAL	0.1.18	18.580.70		
1321.00.1.1.0.0.0.0.0	REMUNERAÇÃO DE DEPOSITOS BANCÁRIOS - PRINCIPAL	0.1.29	1.008.90		
1321.00.4.0	REMUNERAÇÃO DO REGIME PRÓPRIO DE PREV. SOCIAL - RPPS	0.000.000	20.178.00		
1321.00.4.1	REMUNERAÇÃO RECURSOS DO RPPR - PRINCIPAL	0.2.03	20.178.00		
1321.00.5.0	JUNTAS DE TÍTULOS DE RENDA	0.000.000	28.925.84		
1321.00.5.1	JUNTAS DE TÍTULOS DE RENDA - PRINCIPAL	0.1.00	28.925.84		
1329.00.0.0	OUTROS VALORES IMOBILIÁRIOS	0.000.000	15.091.83		
1329.00.1.0	OUTROS VALORES IMOBILIÁRIOS	0.000.000	15.091.83		
1329.00.1.1	OUTROS VALORES IMOBILIÁRIOS - PRINCIPAL	0.1.00	15.091.83		
1340.00.0.0	DEBITAS RECEITAS PATRIMONIAIS	0.000.000		15.091.83	
1340.00.0.0.0	DEBITAS RECEITAS PATRIMONIAIS	0.000.000	15.091.83		
1340.00.0.0.0.0	DEBITAS RECEITAS PATRIMONIAIS	0.000.000	15.091.83		
16.00.00.0.0	SERVIÇOS DE SERVIÇOS	0.000.000		93.066,08	
16.00.00.0.0.0	SERVIÇOS ADMINISTRATIVOS E COMERCIAIS GERAIS	0.000.000		79.231,08	
16.00.00.0.0.0.0	SERVIÇOS ADMINISTRATIVOS E COMERCIAIS GERAIS	0.000.000	79.231,08		
16.00.00.0.0.0.0.0	SERVIÇOS ADMINISTRATIVOS E COMERCIAIS GERAIS - PRINCIPAL	0.1.00	79.231,08		
16.00.00.0.0	SERVIÇOS DE ATIVIDADES REFERENTES À NAVEGAÇÃO E TRANSPORTES	0.000.000		13.834,00	
16.00.00.0.0.0	SERVIÇOS DE TRANSPORTES	0.000.000	13.834,00		
16.00.00.0.0.0.0	SERVIÇOS DE TRANSPORTES	0.000.000	13.834,00		
16.00.00.0.0.0.0.0	SERVIÇOS DE TRANSPORTES - PRINCIPAL	0.1.00	13.834,00		
17.00.00.0.0	TRANSFERÊNCIAS CORRENTES	0.000.000		175.389.062,86	
17.00.00.0.0.0	TRANSFERÊNCIAS DE UNIDADES DE GOV. FEDERAIS	0.000.000		166.089.082,91	
17.00.00.0.0.0.0	TRANSFERÊNCIAS ESPECÍFICAS DE FUNDOS DE FOMENTO	0.000.000	166.089.082,91		
17.00.00.0.0.0.0.0	PARTICIPAÇÃO NA RECEITA DA UNIDADE	0.000.000	36.484.367,87		
17.00.00.0.0.0.0.0.0	QUOTA PARTE DO FUNDOS DE PARTICIPAÇÃO - QUOTA MENSAL	0.000.000	5.210.405,55		
17.00.00.0.0.0.0.0.0.0	QUOTA PARTE DO FUNDOS DE PARTICIPAÇÃO - QUOTA MENSAL	0.000.000	8.864.008,28		
17.00.00.0.0.0.0.0.0.0.0	QUOTA PARTE DO FUNDOS DE PARTICIPAÇÃO - QUOTA MENSAL	0.000.000	21.273.359,58		
17.00.00.0.0.0.0.0.0.0.0.0	QUOTA PARTE DO FUNDOS DE PARTICIPAÇÃO - QUOTA MENSAL - PRINCIPAL	0.1.00	21.273.359,58		
17.00.00.0.0.0.0.0.0.0.0.0.0	QUOTA PARTE DO FUNDOS DE PARTICIPAÇÃO - QUOTA MENSAL - PRINCIPAL	0.1.01	8.864.008,28		
17.00.00.0.0.0.0.0.0.0.0.0.0.0	QUOTA PARTE DO FUNDOS DE PARTICIPAÇÃO - QUOTA MENSAL - PRINCIPAL	0.1.02	5.210.405,55		
17.00.00.0.0.0.0.0.0.0.0.0.0.0.0	QUOTA PARTE DO FUNDOS DE PARTICIPAÇÃO - QUOTA MENSAL - PRINCIPAL	0.000.000	44.462,03		
17.00.00.0.0.0.0.0.0.0.0.0.0.0.0.0	QUOTA PARTE DO FUNDOS DE PARTICIPAÇÃO - QUOTA MENSAL - PRINCIPAL	0.000.000	74.153,37		
17.00.00.0.0.0.0.0.0.0.0.0.0.0.0.0.0	QUOTA PARTE DO FUNDOS DE PARTICIPAÇÃO - QUOTA MENSAL - PRINCIPAL	0.000.000	177.968,10		
17.00.00.0.0.0.0.0.0.0.0.0.0.0.0.0.0.0	QUOTA PARTE DO FUNDOS DE PARTICIPAÇÃO - QUOTA MENSAL - PRINCIPAL	0.1.00	177.968,10		
17.00.00.0.0.0.0.0.0.0.0.0.0.0.0.0.0.0.0	QUOTA PARTE DO FUNDOS DE PARTICIPAÇÃO - QUOTA MENSAL - PRINCIPAL	0.1.01	74.153,37		

## AV NAGIB HAKAEI S.N. : CNPJ 08191091.0001-47

Page 3

Ocupação Profissional : Engenheiro de 2021

## RECEITAS SEGUNDO AS CATEGORIAS ECONOMICAS

1st Feb 18:13/2020

Código	Especificação	F R	Desdobramento	SubCategoria Fonte	Categoria Econômica
1718.01.5.1	COTA PARTE DO IMPOSTO PROPRIO TERRIT RURAL PRINCIPAL	0.102	44.492,03		
1718.02.0.0	TRANSFER COMPENS FINANC. PELA EXPLORAC. DE RECURSOS NATURAIS	0.000.000	438.101,18		
1718.02.2.0	COTA PARTE DA COMPENS FINANC. (2) REC. MINERAIS	0.000.000	7.234,64		
1718.02.2.1	COTA PARTE DA OFEN. PRINCIPAL	0.100	7.234,64		
1718.02.6.0	COTA PARTE DO FUNDO ESPECIAL DO PETROLEO - PFF	0.000.000	410.744,33		
1718.02.6.1	COTA PARTE DO FUNDO ESPECIAL DO PETROLEO - PFF	0.100	410.744,33		
1718.02.9.0	OUTRAS TRANSF. COMPENS FINANC. EXPLORAC. RECURSOS NATURAIS	0.000.000	20.122,18		
1718.02.9.1	OUTRAS TRANSF. COMPENS FINANC. RECURSOS NATURAIS - PRINCIPAL	0.100	20.122,18		
1718.03.1.0	TRANSFER. REC. INCL. INDIV. (3) DE MANUT. AÇÕES SOCIAIS E SAUDE	0.000.000	34.307.801,75		
1718.03.1.0	TRANSFER. REC. INCL. INDIV. (3) DE MANUT. AÇÕES SOCIAIS E SAUDE	0.000.000	13.411.770,18		
1718.03.1.1	TRANSFER. RECURSOS DO SUB - ATENÇÃO PRIMARIA - PRINCIPAL	0.114	13.411.770,18		
1718.03.2.0	TRANSFERENCIA DE RECURSOS DO SUB - ATENÇÃO PRIMARIA - SAUDE	0.000.000	18.408.470,00		
1718.03.2.1	TRANSFER. REC. SUB-ATENÇÃO EM VIGILANCIA PRINCIPAL	0.114	18.408.470,00		
1718.03.3.0	TRANSFERENCIA DE RECURSOS DO SUB - VIGILANCIA EM SAUDE	0.000.000	1.981.733,57		
1718.03.3.1	TRANSFER. SUB - VIGILANCIA EM SAUDE - PRINCIPAL	0.114	1.981.733,57		
1718.03.4.0	TRANSFER. DE RECURSOS DO SUB - ASSISTENCIA FARMACUTICA	0.000.000	454.005,00		
1718.03.4.1	TRANSFER. DE RECURSOS SUB - ASSIST. FARMACUTICA - PRINCIPAL	0.114	454.005,00		
1718.03.9.0	TRANSFER. DE RECURSOS - OUT. AREA FINANC. FUNDO APLICADO	0.000.000	70.623,00		
1718.03.9.1	TRANSFER. DO SUB - OUT. PRODUT. FINANC. FUNDOS APLIC. PRINCIPAL	0.114	70.623,00		
1718.03.9.1	TRANSFER. DO SUB - OUT. PRODUT. FINANC. FUNDOS APLIC. PRINCIPAL	0.114			
1718.05.0.0	TRANSFER. DE RETORNO DE FUNDOS APLIC. - CONTRIB. PARA A SAÚDE	0.000.000	2.273.959,70		
1718.05.1.0	TRANSFER. FINANC. DE SALARIO E EDUCACAO	0.000.000	534.717,00		
1718.05.1.1	TRANSFER. FINANC. DE SALARIO E REGULACAO - PRINCIPAL	0.115	534.717,00		
1718.05.2.0	TRANSFER. DIRETAS FACE REF. FINANC. TRANSF. DIRETO PARA PRINCIPAL	0.000.000	99.881,10		
1718.05.2.1	TRANSFER. FINANC. DO FNDE - PROGRAMA PROCE - PRINCIPAL	0.115	99.881,10		
1718.05.3.0	TRANSFER. FINANC. DO FNDE REF. PROG. NAC. ALIM. E NUTRIC. - PRINCIPAL	0.000.000	938.277,00		
1718.05.3.1	TRANSFER. FINANC. DO FNDE - PROGRAMA PNAC - PRINCIPAL	0.115	938.277,00		
1718.05.4.0	TRANSFER. FINANC. DO FNDE REF. AG. PROG. NAC. APOIO NUTR. E EDUCACAO PRATE	0.000.000	499.304,80		
1718.05.4.1	TRANSFER. FINANC. DO FNDE - PROGRAMA FNATE - PRINCIPAL	0.115	499.304,80		
1718.05.9.0	OUTRAS TRANSF. DIRETAS DO FUNDO NACIONAL DO DESENVOLVIMENTO	0.000.000	201.780,00		
1718.05.9.1	OUTRAS TRANSF. DIRETAS DO FNDE - PRINCIPAL	0.115	201.780,00		
1718.06.0.0	TRANSFERENCIA FINANCEIRA LUMS - DESONERACAO - CONTRIBUICAO	0.000.000	45.652,20		
1718.06.1.0	TRANSFERENCIA FINANCEIRA LUMS - DESONERACAO - CONTRIBUICAO	0.000.000	8.847,83		
1718.06.1.0	TRANSFERENCIA FINANCEIRA LUMS - DESONERACAO - CONTRIBUICAO	0.000.000	11.413,05		
1718.06.1.0	TRANSFERENCIA FINANCEIRA LUMS - DESONERACAO - CONTRIBUICAO	0.000.000	27.391,32		
1718.06.1.1	TRANSFER. FINANC. CONTRIBUICAO DE MANUT. PRINCIPAL	0.110	27.391,32		
1718.06.1.1	TRANSFER. FINANC. CONTRIBUICAO DE MANUT. PRINCIPAL	0.110	11.413,05		
1718.06.1.1	TRANSFER. FINANC. CONTRIBUICAO DE MANUT. PRINCIPAL	0.110	8.847,83		
1718.06.2.0	TRANSFER. FINANC. CONTRIBUICAO DE MANUT. DA UNIAO AO FUNDOS	0.000.000	84.330.537,66		
1718.06.2.0	TRANSFER. FINANC. CONTRIBUICAO DE MANUT. DA UNIAO AO FUNDOS	0.000.000	16.303.636,24		
1718.06.2.1	TRANSFER. RECURSOS COMPLEMENTACAO DA UNIAO AO FUNDOS	0.000.000	17.616.687,70		
1718.06.2.1	TRANSFER. RECURSOS COMPLEMENTACAO DA UNIAO AO FUNDOS	0.000.000	25.193.485,30		
1718.06.2.1	TRANSFER. RECURSOS COMPLEMENTACAO DA UNIAO AO FUNDOS	0.000.000	25.218.726,82		
1718.06.2.1	TRANSFER. COMPLEMENTACAO DA UNIAO AO FUNDOS - PRINCIPAL	0.105	17.616.687,70		
1718.06.2.1	TRANSFER. COMPLEMENTACAO DA UNIAO AO FUNDOS - PRINCIPAL	0.105	25.193.485,30		
1718.06.2.1	TRANSFER. COMPLEMENTACAO DA UNIAO AO FUNDOS - PRINCIPAL	0.105			

# PREFEITURA MUNICIPAL DE SANTA LUZIA

AV. NAGIB HAICKEL S/N - CNPJ 08191001000147

Anexo 02

Page 4

Orçamento Programa - Exercício de 2021

## RECEITAS SEGUNDO AS CATEGORIAS ECONOMICAS

Lei 546 Data 18/12/2020

Código	Especificação	F R	Desdobramento	SubCategoria Fonte	Categoria Econômica
	PRINCIPAL	0 + 16	25 218 726 62		
1718 06 1 1	TRANSF. COMPLEMENTAÇÃO DA UNIDADE FUNDEB - PRINCIPAL	0 + 16	18 303 638 24		
1718 10 0 0	TRANSFERÊNCIAS DE CONVÊNIO DA UNIO E DE SUAS ENTIDADES	0 000 000	105 804 50		
1718 10 1 0	TRANSFERÊNCIAS DE CONVÊNIO DA UNIO PARA O SUS	0 000 000	45 400 50		
1718 10 1 1	TRANSF. CONVÊNIO DA UNIO PARA O SUS - PRINCIPAL	0 + 23	45 400 50		
1718 10 3 0	TRANSF. DE CONV. DA UNIO DE ITA - PRINCIPAL	0 000 000	80 534 00		
1718 10 3 1	TRANSF. CONV. UNIO - DE ITA - PRINCIPAL	0 + 25	80 534 00		
1718 12 0 0	TRANSFERÊNCIAS DE RECURSOS DO FNAS - PRINCIPAL	0 000 000	5 064 277 10		
1718 12 1 0	TRANSFERÊNCIAS DE RECURSOS DO FNAS	0 000 000	5 064 277 10		
1718 12 1 1	TRANSFERÊNCIAS DE RECURSOS DO FNAS - PRINCIPAL	0 + 26	5 064 277 10		
1718 12 1 1	TRANSFERÊNCIAS DE RECURSOS DO FNAS - PRINCIPAL	0 + 26	5 064 277 10		
1718 99 0 0	OUTRAS TRANSFERÊNCIAS DA UNIO	0 000 000	4 058 660 78		
1718 99 1 0	OUTRAS TRANSFERÊNCIAS DA UNIO	0 000 000	4 058 660 78		
1718 99 1 1	OUTRAS TRANSFERÊNCIAS DA UNIO - PRINCIPAL	0 + 00	4 058 660 78		
1720 00 0 0	TRANSFERÊNCIAS DE RECURSOS DO FNAS - PRINCIPAL	0 000 000	9 279 959 78	9 279 959 78	
1720 00 0 0	TRANSFERÊNCIAS DE RECURSOS DO FNAS - PRINCIPAL	0 000 000	9 279 959 78		
1720 01 0 0	DOTAÇÃO DE RECURSOS - PRINCIPAL	0 000 000	5 553 551 78		
1720 01 1 0	DOTAÇÃO DE RECURSOS - PRINCIPAL	0 000 000	420 057 26		
1720 01 1 0	DOTAÇÃO DE RECURSOS - PRINCIPAL	0 000 000	700 065 43		
1720 01 1 0	DOTAÇÃO DE RECURSOS - PRINCIPAL	0 000 000	1 660 229 04		
1720 01 1 1	DOTAÇÃO DE RECURSOS - PRINCIPAL	0 + 00	1 660 229 04		
1720 01 1 1	DOTAÇÃO DE RECURSOS - PRINCIPAL	0 + 01	700 065 43		
1720 01 1 1	DOTAÇÃO DE RECURSOS - PRINCIPAL	0 + 02	420 057 26		
1720 01 2 0	DOTAÇÃO DE RECURSOS - PRINCIPAL	0 000 000	84 072 05		
1720 01 2 0	DOTAÇÃO DE RECURSOS - PRINCIPAL	0 000 000	156 786 75		
1720 01 2 0	DOTAÇÃO DE RECURSOS - PRINCIPAL	0 000 000	376 288 21		
1720 01 2 1	DOTAÇÃO DE RECURSOS - PRINCIPAL	0 + 01	376 288 21		
1720 01 2 1	DOTAÇÃO DE RECURSOS - PRINCIPAL	0 + 01	156 786 75		
1720 01 2 1	DOTAÇÃO DE RECURSOS - PRINCIPAL	0 + 02	84 072 05		
1720 01 3 0	DOTAÇÃO DE RECURSOS - PRINCIPAL	0 000 000	11 296 91		
1720 01 3 0	DOTAÇÃO DE RECURSOS - PRINCIPAL	0 000 000	18 831 53		
1720 01 3 0	DOTAÇÃO DE RECURSOS - PRINCIPAL	0 000 000	45 195 87		
1720 01 3 1	DOTAÇÃO DE RECURSOS - PRINCIPAL	0 + 00	45 195 87		
1720 01 3 1	DOTAÇÃO DE RECURSOS - PRINCIPAL	0 + 01	18 831 53		
1720 01 3 1	DOTAÇÃO DE RECURSOS - PRINCIPAL	0 + 02	11 296 91		
1720 01 4 0	DOTAÇÃO DE RECURSOS - PRINCIPAL	0 000 000	273 913 17		
1720 01 4 1	DOTAÇÃO DE RECURSOS - PRINCIPAL	0 + 00	273 913 17		
1720 01 5 0	OUTRAS TRANSFERÊNCIAS DA UNIO	0 000 000	4 778 783 76		
1720 01 5 1	OUTRAS TRANSFERÊNCIAS DA UNIO - PRINCIPAL	0 + 00	4 778 783 76		
1720 01 5 1	OUTRAS TRANSFERÊNCIAS DA UNIO - PRINCIPAL	0 000 000	655 785 00		
1720 01 5 1	OUTRAS TRANSFERÊNCIAS DA UNIO - PRINCIPAL	0 000 000	655 785 00		
1720 01 5 1	OUTRAS TRANSFERÊNCIAS DA UNIO - PRINCIPAL	0 + 14	655 785 00		
1720 01 5 1	OUTRAS TRANSFERÊNCIAS DA UNIO - PRINCIPAL	0 000 000	30 267 00		
1720 01 5 1	OUTRAS TRANSFERÊNCIAS DA UNIO - PRINCIPAL	0 000 000	30 267 00		
1720 01 5 1	OUTRAS TRANSFERÊNCIAS DA UNIO - PRINCIPAL	0 + 00	30 267 00		
1720 10 0 0	TRANSFERÊNCIAS DE CONVÊNIO DA UNIO E DE SUAS ENTIDADES	0 000 000	40 356 00		
1720 10 1 0	TRANSFERÊNCIAS DE CONVÊNIO DA UNIO E DE SUAS ENTIDADES	0 000 000	20 178 00		
1720 10 1 1	TRANSFERÊNCIAS DE CONVÊNIO DA UNIO E DE SUAS ENTIDADES	0 + 23	20 178 00		
1720 10 3 0	TRANSFERÊNCIAS DE CONVÊNIO DA UNIO E DE SUAS ENTIDADES	0 000 000	20 178 00		
1720 10 3 1	TRANSFERÊNCIAS DE CONVÊNIO DA UNIO E DE SUAS ENTIDADES	0 + 00	20 178 00		
2000 00 0 0	OPERACIONES DE CREDITO	0 000 000	50 217 42	50 217 42	13 384 124 28
2100 00 0 0	OPERACIONES DE CREDITO	0 000 000	50 217 42	50 217 42	
2100 00 0 0	OPERACIONES DE CREDITO	0 000 000	50 217 42		

**PREFEITURA MUNICIPAL DE SANTA LUZIA**

AV. NAGIB MACHUEL B.N. - CNPJ 00191001000147

Anexo 02

Página 5

Orçamento Programa - Exercício de 2021

**RECEITAS SEGUNDO AS CATEGORIAS ECONOMICAS**

Lei 545, Data 18/12/2020

Código	Especificação	F.R.	Desdobramento	SubCategoria Fonte	Categoria Econômica
2125.00.0.0	OUTRAS OPERAÇÕES DE CRÉDITO - MÊNUAS	0.000.000	50.217,42		
2126.00.0.0	OUTRAS OPERAÇÕES DE CRÉDITO - MÊNUAS	0.1.00	50.217,42		
2200.00.0.0	ALIEENACÃO DE BENS	0.000.000		75.328,12	
2201.00.0.0	ALIEENACÃO DE BENS MÓVEIS	0.000.000		25.108,70	
2202.00.0.0	ALIEENACÃO DE BENS MÓVEIS E SEMOVENTES	0.000.000	25.108,70		
2203.00.0.0	ALIEENACÃO DE BENS MÓVEIS E SEMOVENTES	0.000.000	25.108,70		
2204.00.0.0	ALIEENACÃO DE BENS MÓVEIS E SEMOVENTES	0.1.00	25.108,70		
2205.00.0.0	ALIEENACÃO DE BENS MÓVEIS	0.000.000		50.217,42	
2206.00.0.0	ALIEENACÃO DE BENS MÓVEIS	0.000.000	50.217,42		
2207.00.0.0	ALIEENACÃO DE BENS MÓVEIS	0.000.000	50.217,42		
2208.00.0.0	ALIEENACÃO DE BENS MÓVEIS - PRINCIPAL	0.1.00	50.217,42		
2300.00.0.0	AMORTIZAÇÃO DE EMPRÉSTIMOS	0.000.000		142.185,84	
2301.00.0.0	AMORTIZAÇÃO DE EMPRÉSTIMOS CONTRATUAIS	0.000.000	142.185,84		
2302.00.0.0	AMORTIZAÇÃO DE EMPRÉSTIMOS CONTRATUAIS	0.000.000	142.185,84		
2303.00.0.0	AMORTIZ. EMPRÉSTIMOS CONTRATUAIS-PRINCIPAL	0.1.00	142.185,84		
2400.00.0.0	TRANSFERÊNCIAS DE CAPITAL	0.000.000		13.029.618,00	
2401.00.0.0	TRANSFERÊNCIAS DA UNIÃO E DE SUAS ENTIDADES	0.000.000		8.157.946,55	
2402.00.0.0	TRANSFERÊNCIAS UNIÃO-ESPECÍFICAS DE EST. DE E	0.000.000	8.157.946,55		
2403.00.0.0	TRANSFERÊNCIAS DE FUNDOS DE MANUT. AÇÕES E	0.000.000	1.529.088,82		
2404.00.0.0	TRANSFERÊNCIAS DE RECURSOS DO SUS - ATENÇÃO	0.000.000	805.340,00		
2405.00.0.0	TRANSFERÊNCIAS DE RECURSOS DO SUS - ATENÇÃO	0.1.14	805.340,00		
2406.00.0.0	TRANSFERÊNCIAS DE RECURSOS DO SUS - VIGILÂNCIA EM	0.000.000	20.178,00		
2407.00.0.0	TRANSFERÊNCIAS DE RECURSOS DO SUS - VIGILÂNCIA EM	0.1.14	20.178,00		
2408.00.0.0	TRANSFERÊNCIAS DE RECURSOS DO SUS - VIGILÂNCIA EM	0.000.000	803.568,82		
2409.00.0.0	TRANSFERÊNCIAS DE RECURSOS DO SUS - VIGILÂNCIA EM	0.1.14	803.568,82		
2410.00.0.0	TRANSFERÊNCIAS DE RECURSOS DO SUS - VIGILÂNCIA EM	0.000.000	2.822.987,27		
2411.00.0.0	TRANSFERÊNCIAS DE RECURSOS DO SUS - VIGILÂNCIA EM	0.000.000	30.267,00		
2412.00.0.0	TRANSFERÊNCIAS DE RECURSOS DO SUS - VIGILÂNCIA EM	0.1.23	30.267,00		
2413.00.0.0	TRANSFERÊNCIAS DE RECURSOS DO SUS - VIGILÂNCIA EM	0.000.000	83.809,94		
2414.00.0.0	TRANSFERÊNCIAS DE RECURSOS DO SUS - VIGILÂNCIA EM	0.1.00	83.809,94		
2415.00.0.0	TRANSFERÊNCIAS DE RECURSOS DO SUS - VIGILÂNCIA EM	0.000.000	266.304,47		
2416.00.0.0	TRANSFERÊNCIAS DE RECURSOS DO SUS - VIGILÂNCIA EM	0.1.00	266.304,47		
2417.00.0.0	OUTRAS TRANSFERÊNCIAS DE RECURSOS DO SUS - VIGILÂNCIA EM	0.000.000	2.242.805,86		
2418.00.0.0	OUTRAS TRANSFERÊNCIAS DE RECURSOS DO SUS - VIGILÂNCIA EM	0.1.14	4.005.872,46		
2419.00.0.0	OUTRAS TRANSFERÊNCIAS DE RECURSOS DO SUS - VIGILÂNCIA EM	0.000.000	4.005.872,46		
2420.00.0.0	OUTRAS TRANSFERÊNCIAS DE RECURSOS DO SUS - VIGILÂNCIA EM	0.1.14	4.005.872,46		
2421.00.0.0	OUTRAS TRANSFERÊNCIAS DE RECURSOS DO SUS - VIGILÂNCIA EM	0.000.000	4.871.671,45		
2422.00.0.0	OUTRAS TRANSFERÊNCIAS DE RECURSOS DO SUS - VIGILÂNCIA EM	0.000.000	1.802.062,74		
2423.00.0.0	OUTRAS TRANSFERÊNCIAS DE RECURSOS DO SUS - VIGILÂNCIA EM	0.000.000	100.880,00		
2424.00.0.0	OUTRAS TRANSFERÊNCIAS DE RECURSOS DO SUS - VIGILÂNCIA EM	0.1.14	100.880,00		
2425.00.0.0	OUTRAS TRANSFERÊNCIAS DE RECURSOS DO SUS - VIGILÂNCIA EM	0.000.000	190.217,47		
2426.00.0.0	OUTRAS TRANSFERÊNCIAS DE RECURSOS DO SUS - VIGILÂNCIA EM	0.1.22	190.217,47		
2427.00.0.0	OUTRAS TRANSFERÊNCIAS DE RECURSOS DO SUS - VIGILÂNCIA EM	0.000.000	190.217,47		
2428.00.0.0	OUTRAS TRANSFERÊNCIAS DE RECURSOS DO SUS - VIGILÂNCIA EM	0.1.00	190.217,47		
2429.00.0.0	OUTRAS TRANSFERÊNCIAS DE RECURSOS DO SUS - VIGILÂNCIA EM	0.000.000	1.120.757,80		
2430.00.0.0	OUTRAS TRANSFERÊNCIAS DE RECURSOS DO SUS - VIGILÂNCIA EM	0.1.14	1.120.757,80		
2431.00.0.0	OUTRAS TRANSFERÊNCIAS DE RECURSOS DO SUS - VIGILÂNCIA EM	0.000.000	3.269.588,71		
2432.00.0.0	OUTRAS TRANSFERÊNCIAS DE RECURSOS DO SUS - VIGILÂNCIA EM	0.000.000	3.269.588,71		
2433.00.0.0	OUTRAS TRANSFERÊNCIAS DE RECURSOS DO SUS - VIGILÂNCIA EM	0.1.14	3.269.588,71		
2434.00.0.0	OUTRAS TRANSFERÊNCIAS DE RECURSOS DO SUS - VIGILÂNCIA EM	0.000.000	86.776,90		
2435.00.0.0	OUTRAS TRANSFERÊNCIAS DE RECURSOS DO SUS - VIGILÂNCIA EM	0.000.000	86.776,90		

**PREFEITURA MUNICIPAL DE SANTA LUZIA**

AV. NAGIB MAHNEI S/N - CNPJ 06191001/0001-47

Anexo 02

Página 6

Orçamento Programa - Exercício de 2021

**RECEITAS SEGUNDO AS CATEGORIAS ECONÔMICAS**

Lei 545, Data 18/12/2020

Código	Especificação	F R	Desdobramento	SubCategoria Fonte	Categoria Econômica
1.000.001.0	DEMAIS RECEITAS DE CAPITAL	0.000.000	86.776,90		
1.000.001.0	DEMAIS RECEITAS DE CAPITAL	0.000.000	86.776,90		
1.000.001.0	DEMAIS RECEITAS DE CAPITAL - PRINCIPAL	0.1.00	86.776,90		
1.000.001.0	R. JUROS SOBRE A RECEITA	0.000.000			-7.645.674,14
1.000.001.0	R. DEDUÇÕES DO FUNDEB	0.000.000		-7.645.674,14	
1.000.001.0	R. DEDUÇÕES DO FUNDEB	0.000.000	-7.645.674,14		
1.000.001.0	R. DEDUÇÕES DO FUNDEB	0.000.000	-7.645.674,14		
1.000.001.0	R. DEDUÇÕES DO FUNDEB	0.000.000	-7.645.674,14	-7.645.674,14	
1.000.001.0	R. DEDUÇÕES DO FUNDEB	0.1.00	-7.645.674,14		
<b>Total das Receitas (exceto Intra-Orçamentárias)</b>					<b>194.293.271,66</b>

**TOTALIZAÇÃO DAS RECEITAS POR CATEGORIA ECONÔMICA**

<b>RECEITA CORRENTE</b>	<b>180.908.147,36</b>
<b>RECEITA DE CAPITAL</b>	<b>13.384.124,28</b>

**Total Geral das Receitas**

**194.293.271,66**

**PREFEITURA MUNICIPAL DE SANTA LUZIA**

Ano: 1997 - 1º semestre

Orçamento: 1997

Exercício: 1997

Lei nº 1.000, de 1997

Art. 2º, § 1º da Lei nº 1.000/97

COMUNICADO

1 de 1

**DEMONSTRATIVO GERAL DA RECEITA POR FONTES E DAS DESPESAS POR FUNÇÕES DO GOVERNO**

RECEITA			DESPESA		
	Conta 91	Conta 92	FUNÇ. 01	Conta 93	Conta 94
<b>RECEITAS CORRENTES</b>					
IMPOSTOS, TAXAS E CONTRIBUIÇÕES DE MELHORIA	8.608.696,07	199.994.871,82	Legislativa		5.482.000,00
CONTRIBUIÇÕES	8.608.696,07		Administrativa		14.607.418,11
RECEITAS PATRONAIS	818.000,00		Segurança Pública		110.000,00
RECEITAS DE SERVIÇOS	83.000,00		Assistência Social		7.280.980,06
TRANSFERÊNCIAS CORRENTES	175.388.000,00		Proteção Social		4.509.411,74
<b>DEDUÇÕES DA RECEITA CORRENTE</b>			Saúde		41.171.308,01
IMPOSTO DE ROTAÇÃO	3.848.874,14	7.884.874,14	Trabalho		153.000,00
<b>RECEITAS DE CAPITAL</b>			Educação		87.861.987,31
RECEITAS DE CAPITAL			Cultura		1.081.444,39
RECEITAS DE CAPITAL			Recreação		9.940.000,00
RECEITAS DE CAPITAL			Meio Ambiente		489.700,00
RECEITAS DE CAPITAL			Saneamento		3.350.000,00
RECEITAS DE CAPITAL			Obras de Infraestrutura		94.414,78
RECEITAS DE CAPITAL			Agricultura		1.330.000,00
RECEITAS DE CAPITAL			Pesquisa		750.000,00
RECEITAS DE CAPITAL			Transporte		5.611.834,00
RECEITAS DE CAPITAL			Desporto e Lazer		1.111.111,11
RECEITAS DE CAPITAL			Educação Superior		1.381.538,00
RECEITAS DE CAPITAL			Reserva de Contingência		500.000,00
<b>TOTAL</b>		<b>199.994.871,82</b>	<b>TOTAL</b>		<b>199.994.871,82</b>

**PREFEITURA MUNICIPAL DE SANTA LUZIA**

AV. MAGIB HAICKEL S/N - CNPJ 08.910010/0001-47

Orçamento Programa - Exercício de 2021

Page 1

**DEMONSTRATIVO DO PROGRAMA ANUAL DE TRABALHO DO GOVERNO, Lei 948, Data 18/12/2020  
EM TERMOS DE OBRAS E PRESTAÇÃO DE SERVIÇOS.**

(Inc III, § 2º, Art 2º)

Programa	Obras	Outros Investimentos	Outras Despesas de Capital	Despesas Correntes	Reserva de Contingência	Total
0002 MANUTENÇÃO DO CONTROLE INTERNO	0,00	30.000,00	0,00	173.380,00	0,00	203.380,00
0003 MANUTENÇÃO GERAL DA ADMINISTRAÇÃO	25.000,00	209.110,00	0,00	5.932.683,50	0,00	6.166.793,50
0004 ADMINISTRAÇÃO DE RECURSOS MUNICIPAIS	0,00	0,00	0,00	260.000,00	0,00	260.000,00
0006 FORMAÇÃO DO PATRIMÔNIO DO SERVIDOR	0,00	0,00	0,00	413.750,00	0,00	413.750,00
0007 ADMINISTRAÇÃO GERAL	80.400,50	178.650,50	0,00	2.575.329,65	0,00	2.844.380,65
0010 GUARDA MUNICIPAL	0,00	59.000,00	0,00	51.000,00	0,00	110.000,00
0011 MANUTENÇÃO DO PODER LEGISLATIVO	99.881,10	23.367,70	0,00	3.406.736,20	0,00	3.489.985,00
0013 PROGRAMAS DE SAÚDE	457.898,99	238.500,00	0,00	10.957.425,43	0,00	11.654.824,42
0015 PROJETOS COMUNITÁRIOS	0,00	54.379,71	0,00	28.299,65	0,00	82.679,36
0016 MAIS PRODUÇÃO	0,00	0,00	0,00	152.041,23	0,00	152.041,23
0017 EDUCAÇÃO DE QUALIDADE A SERVIÇO DO F	79.841,46	828.004,40	0,00	88.136.476,94	0,00	89.004.322,80
0018 PROGRAMA SAÚDE DA FAMÍLIA	0,00	0,00	0,00	3.248.616,39	0,00	3.248.616,39
0020 MANUTENÇÃO DOS RECURSOS VINCULADO	0,00	109.869,22	0,00	3.093.166,85	0,00	3.203.036,07
0021 ADMINISTRAÇÃO DO GABINETE DO PREFEIT	0,00	56.720,00	0,00	1.420.000,00	0,00	1.476.720,00
0022 SANEAMENTO BÁSICO	332.937,00	0,00	0,00	177.566,39	0,00	510.503,39
0024 ESPORTE NA ESCOLA	0,00	0,00	0,00	23.583,04	0,00	23.583,04
0027 PROGRAMA SAÚDE NA ESCOLA	0,00	0,00	0,00	30.000,00	0,00	30.000,00
0031 AQUISIÇÃO DE EQUIPAMENTO E MOBILIÁRIO	0,00	32.183,91	0,00	0,00	0,00	32.183,91
0035 ATIVIDADES CULTURAIS E ESPORTIVAS	0,00	0,00	0,00	2.202.580,79	0,00	2.202.580,79
0036 SUPERVISÃO E COORDENAÇÃO SUPERIOR	0,00	0,00	0,00	4.202.304,06	0,00	4.202.304,06
0037 COLETA LEGAL	0,00	42.272,91	0,00	2.917.173,32	0,00	2.959.446,23
0038 CEMITÉRIOS	55.489,50	0,00	0,00	21.640,91	0,00	77.130,41
0039 PROGRAMA LUZ PARA TODOS	110.880,10	0,00	0,00	639.275,71	0,00	750.155,81
0040 PRAÇAS, PARQUES E JARDINS	1.138.158,10	0,00	0,00	35.513,28	0,00	1.173.671,38
0042 ESTRADAS VICINAIS	4.090.000,00	0,00	0,00	1.303.229,83	0,00	5.393.229,83
0043 ADMINISTRAÇÃO DA SAÚDE PÚBLICA MUNIC	119.916,13	426.390,00	0,00	17.282.065,69	0,00	17.828.371,81
0044 URBANIZAÇÃO E LOGRADOUROS PÚBLICOS	0,00	0,00	0,00	32.738,80	0,00	32.738,80
0047 AMORTIZAÇÃO DE DIVIDAS	0,00	0,00	692.995,40	276.892,60	0,00	969.888,00
0051 ESCOLA DECENTE	3.296.028,71	410.289,36	0,00	55.489,50	0,00	3.761.807,57
0052 CUIDANDO DA CRIANÇA LUZIENSE	888.089,80	227.506,95	0,00	247.990,49	0,00	1.363.587,24
0053 EDUCAÇÃO DE QUALIDADE A SERVIÇO DO F	0,00	0,00	0,00	83.234,25	0,00	83.234,25
0054 DESPORTO AMADOR	340.000,00	0,00	0,00	0,00	0,00	340.000,00
0055 AVALIANDO, VALORIZANDO E PREMIANDO I	0,00	0,00	0,00	160.364,65	0,00	160.364,65
0056 TRANSPORTE ESCOLAR DE QUALIDADE	0,00	293.140,33	0,00	398.414,60	0,00	691.554,93
0058 ORGANIZAÇÃO E MODERNIZAÇÃO ADMINIST	85.000,00	62.149,00	0,00	1.600.000,00	0,00	1.747.149,00
0059 CONTROLE SOCIAL	0,00	0,00	0,00	362.500,00	0,00	362.500,00
0060 SERVIÇO DE PROTEÇÃO SOCIAL ESPECIAL	0,00	9.000,00	0,00	495.000,00	0,00	504.000,00
0061 SERVIÇO DE PROTEÇÃO SOCIAL BÁSICA	0,00	42.500,00	0,00	1.311.896,00	0,00	1.354.396,00
0062 FORTALECIMENTO DE GESTÃO DO SUAS	268.456,05	454.151,59	0,00	1.533.610,41	0,00	2.256.220,05
0065 PROGRAMA DE AQUISIÇÃO DE ALIMENTOS	0,00	0,00	0,00	72.136,35	0,00	72.136,35
0066 PROGRAMA NACIONAL DE ALIMENTAÇÃO ES	0,00	0,00	0,00	122.076,90	0,00	122.076,90
0067 PROGRAMA CONSULTÓRIO NA RUA	0,00	273.241,97	0,00	133.019,84	0,00	406.261,81
0068 CRIAÇÃO DA REDE RAPS	1.125.750,00	5.044,30	0,00	133.174,80	0,00	1.263.969,10
0076 ASSISTÊNCIA FARMACÊUTICA	0,00	0,00	0,00	630.000,00	0,00	630.000,00
0078 ATENÇÃO ESPECIALIZADA A REDE DE PESS	150.000,00	240.000,00	0,00	130.000,00	0,00	520.000,00
0088 ABASTECIMENTO D'ÁGUA	1.041.537,93	80.246,10	0,00	1.125.666,91	0,00	2.257.450,94
0090 MAIS SEMENTES	0,00	84.233,06	0,00	55.489,50	0,00	139.722,56
0098 GERENCIAMENTO DE RESÍDUOS SÓLIDOS	543.787,10	44.286,05	0,00	99.881,10	0,00	688.574,25
0100 ÁREAS VERDES	0,00	0,00	0,00	292.984,56	0,00	292.984,56
0101 ALIMENTAÇÃO E NUTRIÇÃO	0,00	0,00	0,00	47.800,00	0,00	47.800,00
0105 MÉDIA E ALTA COMPLEXIDADE HOSPITALAR	1.000.000,00	2.067.624,87	0,00	148.059,11	0,00	3.215.683,98
0140 ASSESSORIA JURÍDICA MUNICIPAL	0,00	40.000,00	0,00	470.000,00	0,00	510.000,00
0180 INFRA-ESTRUTURA URBANA	2.035.494,56	55.460,30	0,00	111.533,89	0,00	2.202.517,95

**PREFEITURA MUNICIPAL DE SANTA LUZIA**

AV. NAGIB HACREL S/N - CNPJ 08181001/0001-47

Orçamento Programa - Exercício de 2021

Page 2

**DEMONSTRATIVO DO PROGRAMA ANUAL DE TRABALHO DO GOVERNO, Lei. 848, Data 18/12/2020  
EM TERMOS DE OBRAS E PRESTAÇÃO DE SERVIÇOS.**

(Inc III § 2º Art 2º)

Programa	Obras	Outros Investimentos	Outras Despesas de Capital	Despesas Correntes	Reserva de Contingência	Total
0198 EDUCAÇÃO AMBIENTAL	0,00	75.000,00	0,00	474.554,12	0,00	549.554,12
0211 MECANIZAÇÃO AGRÍCOLA	0,00	55.388,61	0,00	88.177,81	0,00	143.566,42
0220 FEIRAS, MERCADOS E MATADOUROS	190.000,00	0,00	0,00	183.115,15	0,00	373.115,15
0231 VIGILÂNCIA EM SAÚDE	0,00	217.319,44	0,00	2.115.262,26	0,00	2.332.581,70
0245 INCENTIVO À PRODUÇÃO AGRÍCOLA	0,00	78.139,30	0,00	72.176,35	0,00	150.315,65
0384 SUPERVISÃO E CONTROLE	87.162,43	0,00	0,00	983.132,84	0,00	1.070.295,27
0492 PREVIDÊNCIA SOCIAL E SEGURADOS	0,00	0,00	0,00	4.509.422,74	0,00	4.509.422,74
0572 MORAR MELHOR	855.597,65	0,00	0,00	0,00	0,00	855.597,65
1003 MOBILIDADE URBANA	0,00	43.382,70	0,00	94.132,15	0,00	137.514,85
9999 RESERVA DE CONTINGÊNCIA	0,00	0,00	0,00	0,00	595.269,16	595.269,16
<b>TOTAL</b>	<b>14.517.678,68</b>	<b>7.155.206,68</b>	<b>892.995,40</b>	<b>187.332.121,74</b>	<b>595.269,16</b>	<b>194.293.271,66</b>

Chemical formula:  $C_{10}H_{16}O_2$

Conducting business - **Business on 24/7**

**Question 12**

### Figure 1

[illegible]

Calculation of integrals - Example 20.20

Figure 12

Figure 2

[illegible]

**PREFEITURA MUNICIPAL DE SANTA LUZIA**

AV. NARCISAS KILIAN - CNPJ 08.910.100/01-47

Orçamento Programático - Exercício de 2021

Quadro 32

**DEMONSTRATIVO DAS RECEITAS POR FONTES E DAS DESPESAS POR USOS**

Page 3

AMORTIZAÇÃO DE FINANCIAMENTOS	284.371,68
AMORTIZAÇÃO DE EMPRESTIMOS BANCÁRIOS	284.371,68
AMORTIZAÇÃO DE EMPRESTIMOS ESTADUAIS E MUNICIPAIS	284.371,68
AMORTIZAÇÃO DE FINANCIAMENTOS COMERCIAIS E OUTRAS	284.371,68
AMORTIZAÇÃO DE EMPRESTOS POR CONTRATO DE CESSÃO DE RECEITA	284.371,68
AMORTIZAÇÃO DE EMPRESTOS POR INTERMEDIARIEDADE E OUTROS	284.371,68
TRANSFERÊNCIAS DE CAPITAL	13.029.818,00
OUTRAS RECEITAS DE CAPITAL	86.778,90
IR, PRECÍDUOS JÁ RECEBIDA	-7.845.674,14
RECEITAS DE OUTROS FUNDOS	7.045.674,14
	=====
TOTAL DA RECEITA	184.291.271,88

Öğrencilerimiz, 2014-2015 Eğitim Yılı, 1. Dönem, 1. Sınavı'nda 47 Öğrenci ile Programı başarıyla bitirdi.

உள்ளுள்ளியை சீரமைத்தல்

**Enriching the Text**

DEMONSTRATIVO DAS RECEITAS POR FONTES E DAS DESPESAS POR USOS

Question 5

Page 4

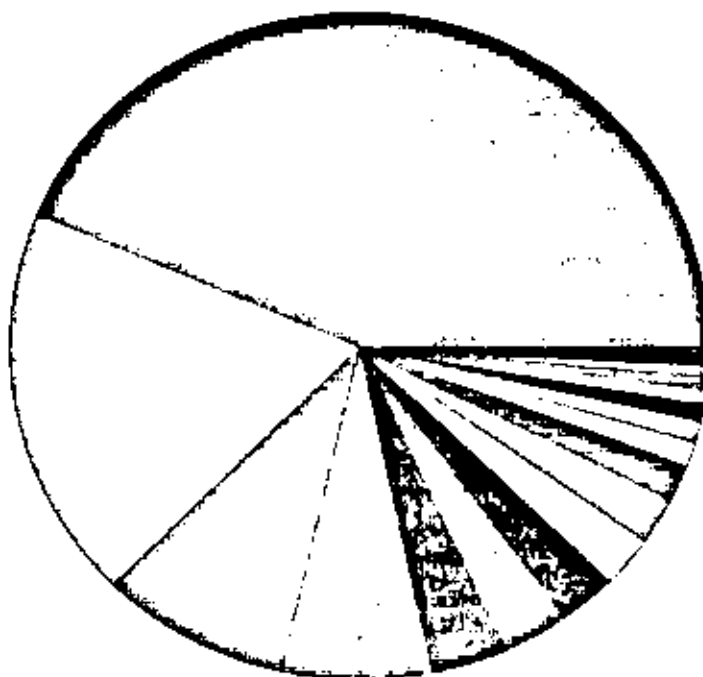
[illegible]

Παρατήρηση: Ημερομηνία: **Εξέταση de 2021**

Encontramos en el texto de la *Exercitatio* de 1621:

DE MONSTRATIVO DAS RECEITAS

Quadro 32

## Page 1

[illegible]

**PREFEITURA MUNICIPAL DE SANTA LUZIA**

AV. NAGIB MACHUEL BRY - CNPJ 06.714.001/0001-47

Orçamento Programa - Exercício de 2021

Quadro 32

**DEMONSTRATIVO DAS RECEITAS POR FONTES E DAS DESPESAS POR USOS**

Page 2

AMORT FINANC PROVEN FUNDO GARANTIDOR-DIVIDA ATIVA	142.185,84
AMORT FINANC PROVEN FUNDO GARANTIDOR-MULTAS JUROS	142.185,84
AMORTZ PROVEN EXECUCAO DE GARANTIA - OPER CREFE	142.185,84
AMORT FINANC FUNDO ESTUD ENF SUPER-FIESO A JUROS	142.185,84
AMORT FINANC FUNDO ESTUD ENF SUPER-FIESO-PRINCIPAL	142.185,84
AMORT FINANC PROVEN FUNDO GARANTIDOR-DIVIDA ATIVA JUNC	142.185,84
AMORT EMPREST PROCO OPERACOES OFICIAIS CREDITO-MULTA JUROS	142.185,84
AMORTIZACAO DE EMPRESTIMOS - DIVIDA ATIVA-JUROS	142.185,84
AMORTIZ PROVEN EXECUCAO DE GARANTIA - OPER CREFE	142.185,84
AMORTIZ EMPRESTIMOS CONTRATUAIS-DIV AT-MULTAS JUROS	142.185,84
AMORT FINANC FUNDO ESTUD ENF SUPER-FIESO A MULTA	142.185,84
AMORT FINANC PROVEN FUNDO GARANTIDOR-DIVIDA ATIVA MULT	142.185,84
AMORTIZACAO DE EMPRESTIMOS - BEAUBIS - DIVIDA ATIVA	142.185,84
AMORTIZ EMPREST - ESTADOS E MUNICIPIOS-MULTAS JUROS	142.185,84
AMORT EMPREST-REFIN DIVIDAS-MED LONGO PRAZO-JUROS	142.185,84
AMORT EMPREST-PRCO OPERACOES OFICIAIS CREDITO-JUROS	142.185,84
AMORTIZ EMPREST - ESTADOS E MUNICIPIOS-DIV DA ATIVA	142.185,84
AMORT FINANC FUNDO ESTUD ENF SUPER-FIESO-DIVIDA ATIVA	142.185,84
AMORT FINANC FUNDO ESTUD ENF SUPER-FIESO-MULTAS JUROS	142.185,84
AMORT EMPREST-REFIN DIVIDAS-MED LONGO PRAZO-MULTA	142.185,84
AMORT EMPREST-PRCO OPERACOES OFICIAIS CREDITO-MULTA	142.185,84
AMORTIZACAO DE EMPRESTIMOS - BEAUBIS - MULTAS E JUROS	142.185,84
AMORTIZACAO DE EMPRESTIMOS CONTRATUAIS - DIVIDA ATIVA	142.185,84
AMORTIZ EMPREST - ESTADOS E MUNICIPIOS-DIV DA ATIVA JUROS	142.185,84
AMORTIZACAO FINANCIAMENTO PROVENIENTE FUNDO GARANTIDOR	142.185,84
AMORTIZ EMPREST - REFIN DIVIDAS-MED LONGO PRAZO-MULTA	142.185,84
AMORT FINANC FUNDO ESTUD ENF SUPER-FIESO-DIVIDA ATIVA MULTA	142.185,84
AMORT EMPREST-PRCO OPERACOES OFICIAIS CREDITO-PR	142.185,84
AMORTIZACAO DE EMPRESTIMOS - BEAUBIS - DIV ATIVA-MULTA	142.185,84
AMORT FINANC PROVEN FUNDO GARANTIDOR-DIVIDA ATIVA MULTA	142.185,84
AMORTIZACAO DE EMPRESTIMOS - BEAUBIS - DIVIDA ATIVA-JUROS	142.185,84
AMORTIZ EMPREST - REFIN DIVIDAS-MED LONGO PRAZO-PR	142.185,84
AMORT EMPREST-PRCO OPERACOES OFICIAIS CREDITO-DIV	142.185,84
AMORTIZACAO DE EMPRESTIMOS - BEAUBIS - DIVIDA ATIVA-MULTA	142.185,84
AMORTIZ EMPREST - ESTADOS E MUNICIPIOS-DIVIDA ATIVA	142.185,84
AMORTIZ EMPREST-REFIN DIVIDAS-MED LONGO PRAZO-DIV	142.185,84
AMORT EMPREST-REFIN DIVIDAS-MED LONGO PRAZO-DIV A	142.185,84
AMORT EMPREST - REFIN DIVIDAS-MED LONGO PRAZO-DIV A	142.185,84
AMORTIZACAO DE EMPRESTIMOS CONTRATUAIS - DIVIDA ATIVA	142.185,84
AMORTIZ EMPREST - ESTADOS E MUNICIPIOS-DIVIDA ATIVA	142.185,84
AMORT EMPREST-PRCO OPERACOES OFICIAIS CREDITO-DIV	142.185,84
AMORT EMPREST-PRCO OPERACOES OFICIAIS CREDITO-DIV	142.185,84
AMORT EMPREST-PRCO OPERACOES OFICIAIS CREDITO-DIV	142.185,84
AMORTIZACAO DE EMPRESTIMOS CONTRATUAIS - DIVIDA ATIVA	142.185,84

Declarando a seguinte: Exato, de 20 de Maio

Page 7

[illegible]

## DEMONSTRATIVO DAS RECEITAS POR FONTES E DAS DESPESAS POR USOS

Page 4

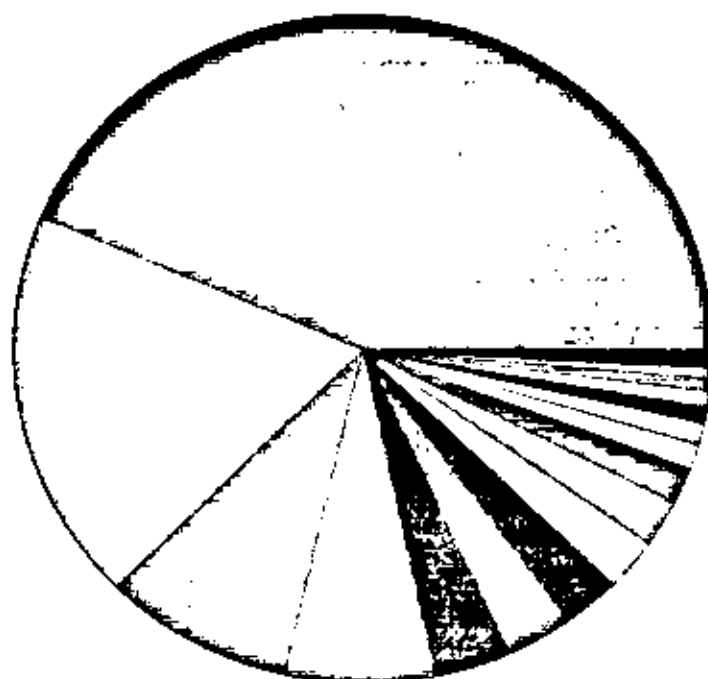

1. The first step in forming a corporation is to file articles of incorporation with the state.  
 2. The second step is to draft a set of bylaws for the corporation.  
 3. The third step is to hold an organizational meeting of the corporation.  
 4. The fourth step is to obtain a tax identification number from the IRS.  
 5. The fifth step is to open a corporate bank account.  
 6. The sixth step is to begin operating the corporation.  
 7. The seventh step is to file an annual report with the state.  
 8. The eighth step is to pay the annual franchise fee.  
 9. The ninth step is to pay the annual state income tax.  
 10. The tenth step is to pay the annual federal income tax.

# PREFEITURA MUNICIPAL DE SANTA LUZIA

AV. NAGIB MACKEL S/N - CNPJ: 06.191.001/0001-47

Orçamento Programa - Exercício de 2021

Page 1

## Comparativo LOA X LDO Inicial - Total por Programa

LeiData

### APURAÇÃO DA DIFERENÇA

Valor Negativo = LDO maior que o Orçamento

Valor Positivo = LDO menor que o Orçamento

Programa	Nome do programa	Total LOA	Total LDO	Diferença
0002	MANUTENÇÃO DO CONTROLE INTERNO	203.380,00	172.780,00	30.600,00
0003	MANUTENÇÃO GERAL DA ADMINISTRAÇÃO	8.186.783,50	7.408.110,00	-1.239.318,50
0004	ADMINISTRAÇÃO DE RECURSOS MUNICIPAIS	280.000,00	280.000,00	0,00
0008	FORMAÇÃO DO PATRIMÔNIO DO SERVIDOR PÚBLICO	413.750,00	413.750,00	0,00
0007	ADMINISTRAÇÃO GERAL	2.844.380,88	3.379.882,00	-535.281,35
0010	GUARDA MUNICIPAL	110.000,00	110.000,00	0,00
0011	MANUTENÇÃO DO PODER LEGISLATIVO	3.480.000,00	3.487.000,00	-13.000,00
0013	PROGRAMAS DE SAÚDE	11.854.024,02	11.438.500,00	215.524,02
0015	PROJETOS COMUNITÁRIOS	82.879,38	100.000,00	-17.320,62
0016	MAIS PRODUÇÃO	152.041,23	173.000,00	-20.958,77
0017	EDUCAÇÃO DE QUALIDADE A SERVIÇO DO POVO	88.004.322,80	84.811.437,84	4.092.884,96
0018	PROGRAMA SAÚDE DA FAMÍLIA	3.248.818,38	3.185.000,00	63.818,38
0020	MANUTENÇÃO DOS RECURSOS VINCULADOS	3.201.038,07	3.851.228,28	-750.190,18
0021	ADMINISTRAÇÃO DO GABINETE DO PREFEITO	1.478.720,00	1.478.720,00	0,00
0022	SANEAMENTO BÁSICO	510.503,38	728.000,00	-218.496,62
0024	ESPORTE NA ESCOLA	23.583,04	31.863,12	-8.380,08
0027	PROGRAMA SAÚDE NA ESCOLA	30.000,00	30.000,00	0,00
0031	AQUISIÇÃO DE EQUIPAMENTO E MOBILIÁRIO	32.183,91	40.000,00	-7.816,09
0035	ATIVIDADES CULTURAIS E ESPORTIVAS	2.202.580,78	4.171.950,00	-1.969.369,22
0036	SUPERVISÃO E COORDENAÇÃO SUPERIOR	4.202.304,08	4.400.000,00	-197.695,92
0037	COLETA LEGAL	2.959.448,23	3.638.000,00	-678.551,77
0038	CEMITÉRIOS	77.130,41	98.700,00	-19.569,59
0039	PROGRAMA LUZ PARA TODOS	750.138,81	671.500,00	78.638,81
0040	PRAÇAS, PARQUES E JARDINS	1.373.671,38	545.750,00	827.921,38
0042	ESTRADAS VICINAIS	5.383.228,83	5.410.000,00	-16.771,17
0043	ADMINISTRAÇÃO DA SAÚDE PÚBLICA MUNICIPAL	17.928.371,81	13.415.835,00	4.512.736,81
0044	URBANIZAÇÃO E LOGRADOUROS PÚBLICOS	32.738,80	35.000,00	-2.261,20
0047	AMORTIZAÇÃO DE DÍVIDAS	988.888,00	1.794.450,00	-824.562,00
0051	ESCOLA DECENTE	3.781.807,57	2.045.880,00	1.715.847,57
0052	CUIDANDO DA CRIANÇA LUZIENSE	1.183.587,24	1.252.500,00	-68.912,76
0053	EDUCAÇÃO DE QUALIDADE A SERVIÇO DO POVO	83.234,25	90.000,00	-6.765,75
0054	DESPORTO AMADOR	340.000,00	340.000,00	0,00
0056	AVALIANDO, VALORIZANDO E PREMIANDO: INCENTIVO E CONSTANTE BUSCA DE	180.384,85	183.000,00	-2.615,15
0058	TRANSPORTE ESCOLAR DE QUALIDADE	889.364,93	884.080,00	5.284,93
0058	ORGANIZAÇÃO E MODERNIZAÇÃO ADMINISTRATIVA	1.747.148,00	1.747.148,00	0,00
0058	CONTROLE SOCIAL	362.500,00	362.500,00	0,00
0060	SERVIÇO DE PROTEÇÃO SOCIAL ESPECIAL	504.000,00	549.000,00	-45.000,00
0061	SERVIÇO DE PROTEÇÃO SOCIAL BÁSICA	1.354.388,00	1.355.480,00	-1.092,00
0062	FORTALECIMENTO DE GESTÃO DO SUAS	2.256.220,05	2.180.685,00	75.535,05
0065	PROGRAMA DE AQUISIÇÃO DE ALIMENTOS - PAA	72.138,38	90.000,00	-17.861,62
0068	PROGRAMA NACIONAL DE ALIMENTAÇÃO ESCOLAR - PNAE	122.078,90	140.000,00	-17.921,10
0067	PROGRAMA CONSULTÓRIO NA RUA	408.281,81	95.000,00	313.281,81
0068	CREAÇÃO DA REDE RAPS	1.283.888,30	1.380.750,00	-126.861,70
0078	ASSISTÊNCIA FARMACÊUTICA	830.000,00	1.230.000,00	-400.000,00
		520.000,00	1.883.470,00	-1.373.470,00

**PREFEITURA MUNICIPAL DE SANTA LUZIA**

AV. NAGIB HAKREL S/N - CNPJ 06191001/0001-47

Orçamento Programa - Exercício de 2021

Page 2

**Comparativo LOA X LDO Inicial - Total por Programa**

LeiData

**APURAÇÃO DA DIFERENÇA**

Valor Negativo = LDO maior que o Orçamento

Valor Positivo = LDO menor que o Orçamento

Programa	Nome do programa	Total LOA	Total LDO	Diferença
0078	ATENÇÃO ESPECIALIZADA A REDE DE PESSOAS COM DEFICIÊNCIA			
0088	ABASTECIMENTO D'ÁGUA	2.257.450,82	2.818.820,00	-562.188,08
0090	MAIS SEMENTES	138.722,58	170.000,00	-30.277,42
0099	GERENCIAMENTO DE RESÍDUOS SÓLIDOS	888.574,25	840.000,00	151.425,75
0100	ÁREAS VERDES	292.884,56	318.000,00	-25.015,44
0101	ALIMENTAÇÃO E NUTRIÇÃO	47.800,00	47.800,00	0,00
0105	MÉDIA E ALTA COMPLEXIDADE HOSPITALAR E AMBULATORIAL	3.215.883,98	4.118.350,00	-902.668,02
0140	ASSESSORIA JURÍDICA MUNICIPAL	510.000,00	510.000,00	0,00
0180	INFRA-ESTRUTURA URBANA	2.202.517,96	4.110.000,00	-1.907.482,05
0188	EDUCAÇÃO AMBIENTAL	549.564,12	574.500,00	-24.945,88
0211	MECANIZAÇÃO AGRÍCOLA	143.581,42	643.800,00	-500.038,58
0220	FEIRAS, MERCADOS E MATADOUROS	373.115,35	380.000,00	-6.884,65
0231	VIGILÂNCIA EM SAÚDE	2.332.581,70	2.704.800,00	-372.218,30
0245	INCENTIVO À PRODUÇÃO AGRÍCOLA	150.275,85	280.000,00	-129.724,35
0344	SUPERVISÃO E CONTROLE	1.070.885,27	1.219.300,00	-148.604,73
0492	PREVIDÊNCIA SOCIAL E SEGURADOS	4.506.422,74	1.809.830,00	2.696.592,74
0572	MORAR MELHOR	855.587,85	1.598.780,00	-744.182,35
1003	MOBILIDADE URBANA	137.714,85	260.000,00	-122.285,15
9990	RESERVA DE CONTINGÊNCIA	0,00	631.983,44	-631.983,44
9999	RESERVA DE CONTINGÊNCIA	595.288,18	0,00	595.288,18
Total		184.283.271,88	194.283.271,88	0,00

## Page 1

Código	Descrição	Previsão	Dedução	% Ded.	Previsão Líquida
1000 00 0 0 00 00	RECEITAS CORRENTES	180.954.821,82	1.848.874,14	0,05 %	180.953.972,68
1100 00 0 0 00 00	IMPOSTOS, TAXAS E CONTRIBUIÇÕES DE NATUREZA IMPOSTAL	4.806.000,07	0,00	0,00 %	4.806.000,07
1101 00 0 0 00 00	IMPOSTO SOBRE A RENDA E PROVENTOS DE QUALQUER NATUREZA	2.422.878,99	0,00	0,00 %	2.422.878,99
1102 00 0 0 00 00	IMPOSTO SOBRE A RENDA - RETIDO NA FONTE	2.422.878,99	0,00	0,00 %	2.422.878,99
1103 00 0 0 00 00	IMPOSTO SOBRE A RENDA - RETIDO NA FONTE - TRABALHO	2.422.878,99	0,00	0,00 %	2.422.878,99
1104 00 0 0 00 00	IMPOSTO SOBRE A RENDA - RETIDO NA FONTE - TRABALHO PRINCIPAL	2.422.878,99	0,00	0,00 %	2.422.878,99
1105 00 0 0 00 00	IMPOSTO SOBRE A RENDA - RETIDO NA FONTE - TRABALHO SUBSIDIÁRIO	2.422.878,99	0,00	0,00 %	2.422.878,99
1106 00 0 0 00 00	IMPOSTO SOBRE A RENDA - RETIDO NA FONTE - TRABALHO PRETÉRITO	2.422.878,99	0,00	0,00 %	2.422.878,99
1107 00 0 0 00 00	IMPOSTOS ESPECÍFICOS DE ESTADOS, DF E MUNICÍPIOS	2.848.817,82	0,00	0,00 %	2.848.817,82
1108 00 0 0 00 00	IMPOSTOS SOBRE O PATRIMÔNIO PARA ESTADOS E MUNICÍPIOS	2.848.817,82	0,00	0,00 %	2.848.817,82
1109 00 0 0 00 00	IMPOSTO SOBRE A PROPRIEDADE IMOBILIAR E TERRITÓRIAL URBANA	118.180,28	0,00	0,00 %	118.180,28
1110 00 0 0 00 00	IMPOSTO SOBRE A PROPRIEDADE IMOBILIAR E TERRITÓRIAL URBANA PR	118.180,28	0,00	0,00 %	118.180,28
1111 00 0 0 00 00	IMPOSTO SOBRE A PROPRIEDADE IMOBILIAR E TERRITÓRIAL URBANA PR	20.041,51	0,00	0,00 %	20.041,51
1112 00 0 0 00 00	IMPOSTO SOBRE A PROPRIEDADE IMOBILIAR E TERRITÓRIAL URBANA PR	17.428,56	0,00	0,00 %	17.428,56
1113 00 0 0 00 00	IMPOSTO SOBRE A PROPRIEDADE IMOBILIAR E TERRITÓRIAL URBANA PR	80.710,14	0,00	0,00 %	80.710,14
1114 00 0 0 00 00	IMP. TRANSMISSÃO INTER VIVOS DE BENS IMOVEIS E DIREITOS	742.398,10	0,00	0,00 %	742.398,10
1115 00 0 0 00 00	IMP. TRANSMISSÃO INTER VIVOS DE BENS IMOVEIS E DIREITOS	742.398,10	0,00	0,00 %	742.398,10
1116 00 0 0 00 00	IMPOSTO SOBRE TRANSMISSÃO INTER VIVOS DE BENS MÓVEIS E DE	180.752,28	0,00	0,00 %	180.752,28
1117 00 0 0 00 00	IMPOSTO SOBRE TRANSMISSÃO INTER VIVOS DE BENS MÓVEIS E DE	180.752,28	0,00	0,00 %	180.752,28
1118 00 0 0 00 00	IMPOSTO SOBRE TRANSMISSÃO INTER VIVOS DE BENS MÓVEIS E DE	445.327,49	0,00	0,00 %	445.327,49
1119 00 0 0 00 00	IMPOSTO SOBRE TRANSMISSÃO INTER VIVOS DE BENS MÓVEIS E DE	1.986.418,44	0,00	0,00 %	1.986.418,44
1120 00 0 0 00 00	IMPOSTO SOBRE TRANSMISSÃO INTER VIVOS DE BENS MÓVEIS E DE	1.986.418,44	0,00	0,00 %	1.986.418,44
1121 00 0 0 00 00	IMPOSTO SOBRE TRANSMISSÃO INTER VIVOS DE BENS MÓVEIS E DE	1.986.418,44	0,00	0,00 %	1.986.418,44
1122 00 0 0 00 00	IMPOSTO SOBRE TRANSMISSÃO INTER VIVOS DE BENS MÓVEIS E DE	445.327,49	0,00	0,00 %	445.327,49
1123 00 0 0 00 00	IMPOSTO SOBRE TRANSMISSÃO INTER VIVOS DE BENS MÓVEIS E DE	207.902,77	0,00	0,00 %	207.902,77
1124 00 0 0 00 00	IMPOSTO SOBRE TRANSMISSÃO INTER VIVOS DE BENS MÓVEIS E DE	1.101.851,08	0,00	0,00 %	1.101.851,08
1125 00 0 0 00 00	TAXAS	330.901,29	0,00	0,00 %	330.901,29
1126 00 0 0 00 00	TAXAS ESPECÍFICAS DE ESTADOS, DF E MUNICÍPIOS	330.901,29	0,00	0,00 %	330.901,29
1127 00 0 0 00 00	TAXAS DE APROVEITAMENTO DE SERVIÇOS	330.901,29	0,00	0,00 %	330.901,29
1128 00 0 0 00 00	TAXAS DE APROVEITAMENTO DE SERVIÇOS - OUTRAS	330.901,29	0,00	0,00 %	330.901,29
1129 00 0 0 00 00	TAXAS DE APROVEITAMENTO DE SERVIÇOS - OUTRAS	2.807,67	0,00	0,00 %	2.807,67
1130 00 0 0 00 00	TAXAS DE APROVEITAMENTO DE SERVIÇOS - OUTRAS	127.891,81	0,00	0,00 %	127.891,81
1200 00 0 0 00 00	CONTRIBUIÇÕES	8.887.706,42	0,00	0,00 %	8.887.706,42
1201 00 0 0 00 00	CONTRIBUIÇÕES SOCIAIS	8.154.115,26	0,00	0,00 %	8.154.115,26
1202 00 0 0 00 00	CONTRIBUIÇÕES SOCIAIS ESPECÍFICAS DE ESTADOS E MUNICÍPIOS	8.154.115,26	0,00	0,00 %	8.154.115,26
1203 00 0 0 00 00	CONTRIBUIÇÃO SOCIAL PARA O PLANO DE SEGURIDADE SOCIAL - CESS	8.154.115,26	0,00	0,00 %	8.154.115,26
1204 00 0 0 00 00	CONTRIBUIÇÃO SOCIAL PARA O PLANO DE SEGURIDADE SOCIAL - CESS	8.154.115,26	0,00	0,00 %	8.154.115,26
1205 00 0 0 00 00	CONTRIBUIÇÃO SOCIAL PARA O PLANO DE SEGURIDADE SOCIAL - CESS	8.154.115,26	0,00	0,00 %	8.154.115,26
1206 00 0 0 00 00	CONTRIBUIÇÃO PARA O CUSTEIO DO SERVIÇO DE ILUMINAÇÃO PÚBLICA	713.860,03	0,00	0,00 %	713.860,03
1207 00 0 0 00 00	CONTRIBUIÇÃO PARA O CUSTEIO DO SERVIÇO DE ILUMINAÇÃO PÚBLICA	713.860,03	0,00	0,00 %	713.860,03
1208 00 0 0 00 00	CONTRIBUIÇÃO PARA O CUSTEIO DO SERVIÇO DE ILUMINAÇÃO PÚBLICA	713.860,03	0,00	0,00 %	713.860,03
1209 00 0 0 00 00	CONTRIBUIÇÃO PARA O CUSTEIO DO SERVIÇO DE ILUMINAÇÃO PÚBLICA	713.860,03	0,00	0,00 %	713.860,03
1210 00 0 0 00 00	CONTRIBUIÇÃO PARA O CUSTEIO DO SERVIÇO DE ILUMINAÇÃO PÚBLICA	713.860,03	0,00	0,00 %	713.860,03
1300 00 0 0 00 00	RECEITA PATRIMONIAL	818.002,29	0,00	0,00 %	818.002,29
1301 00 0 0 00 00	RECEITA PATRIMONIAL - PATRIMÔNIO MÍNIMO DO ESTADO	818.002,29	0,00	0,00 %	818.002,29
1302 00 0 0 00 00	RECEITA PATRIMONIAL - PATRIMÔNIO MÍNIMO DO ESTADO	27.687,96	0,00	0,00 %	27.687,96
1303 00 0 0 00 00	RECEITA PATRIMONIAL - PATRIMÔNIO MÍNIMO DO ESTADO	15.201,63	0,00	0,00 %	15.201,63
1304 00 0 0 00 00	RECEITA PATRIMONIAL - PATRIMÔNIO MÍNIMO DO ESTADO	17.798,37	0,00	0,00 %	17.798,37
1305 00 0 0 00 00	RECEITA PATRIMONIAL - PATRIMÔNIO MÍNIMO DO ESTADO	12.578,30	0,00	0,00 %	12.578,30
1306 00 0 0 00 00	RECEITA PATRIMONIAL - PATRIMÔNIO MÍNIMO DO ESTADO	12.578,30	0,00	0,00 %	12.578,30
1307 00 0 0 00 00	RECEITA PATRIMONIAL - PATRIMÔNIO MÍNIMO DO ESTADO	40.244,36	0,00	0,00 %	40.244,36
1308 00 0 0 00 00	RECEITA PATRIMONIAL - PATRIMÔNIO MÍNIMO DO ESTADO	40.244,36	0,00	0,00 %	40.244,36
1309 00 0 0 00 00	RECEITA PATRIMONIAL - PATRIMÔNIO MÍNIMO DO ESTADO	40.244,36	0,00	0,00 %	40.244,36
1310 00 0 0 00 00	RECEITA PATRIMONIAL - PATRIMÔNIO MÍNIMO DO ESTADO	40.244,36	0,00	0,00 %	40.244,36
1311 00 0 0 00 00	RECEITA PATRIMONIAL - PATRIMÔNIO MÍNIMO DO ESTADO	40.244,36	0,00	0,00 %	40.244,36
1312 00 0 0 00 00	RECEITA PATRIMONIAL - PATRIMÔNIO MÍNIMO DO ESTADO	40.244,36	0,00	0,00 %	40.244,36
1313 00 0 0 00 00	RECEITA PATRIMONIAL - PATRIMÔNIO MÍNIMO DO ESTADO	40.244,36	0,00	0,00 %	40.244,36
1314 00 0 0 00 00	RECEITA PATRIMONIAL - PATRIMÔNIO MÍNIMO DO ESTADO	40.244,36	0,00	0,00 %	40.244,36
1315 00 0 0 00 00	RECEITA PATRIMONIAL - PATRIMÔNIO MÍNIMO DO ESTADO	40.244,36	0,00	0,00 %	40.244,36
1316 00 0 0 00 00	RECEITA PATRIMONIAL - PATRIMÔNIO MÍNIMO DO ESTADO	40.244,36	0,00	0,00 %	40.244,36
1317 00 0 0 00 00	RECEITA PATRIMONIAL - PATRIMÔNIO MÍNIMO DO ESTADO	40.244,36	0,00	0,00 %	40.244,36
1318 00 0 0 00 00	RECEITA PATRIMONIAL - PATRIMÔNIO MÍNIMO DO ESTADO	40.244,36	0,00	0,00 %	40.244,36
1319 00 0 0 00 00	RECEITA PATRIMONIAL - PATRIMÔNIO MÍNIMO DO ESTADO	40.244,36	0,00	0,00 %	40.244,36
1320 00 0 0 00 00	RECEITA PATRIMONIAL - PATRIMÔNIO MÍNIMO DO ESTADO	40.244,36	0,00	0,00 %	40.244,36
1321 00 0 0 00 00	RECEITA PATRIMONIAL - PATRIMÔNIO MÍNIMO DO ESTADO	40.244,36	0,00	0,00 %	40.244,36
1322 00 0 0 00 00	RECEITA PATRIMONIAL - PATRIMÔNIO MÍNIMO DO ESTADO	40.244,36	0,00	0,00 %	40.244,36
1323 00 0 0 00 00	RECEITA PATRIMONIAL - PATRIMÔNIO MÍNIMO DO ESTADO	40.244,36	0,00	0,00 %	40.244,36
1324 00 0 0 00 00	RECEITA PATRIMONIAL - PATRIMÔNIO MÍNIMO DO ESTADO	40.244,36	0,00	0,00 %	40.244,36
1325 00 0 0 00 00	RECEITA PATRIMONIAL - PATRIMÔNIO MÍNIMO DO ESTADO	40.244,36	0,00	0,00 %	40.244,36
1326 00 0 0 00 00	RECEITA PATRIMONIAL - PATRIMÔNIO MÍNIMO DO ESTADO	40.244,36	0,00	0,00 %	40.244,36
1327 00 0 0 00 00	RECEITA PATRIMONIAL - PATRIMÔNIO MÍNIMO DO ESTADO	40.244,36	0,00	0,00 %	40.244,36
1328 00 0 0 00 00	RECEITA PATRIMONIAL - PATRIMÔNIO MÍNIMO DO ESTADO	40.244,36	0,00	0,00 %	40.244,36
1329 00 0 0 00 00	RECEITA PATRIMONIAL - PATRIMÔNIO MÍNIMO DO ESTADO	40.244,36	0,00	0,00 %	40.244,36
1330 00 0 0 00 00	RECEITA PATRIMONIAL - PATRIMÔNIO MÍNIMO DO ESTADO	40.244,36	0,00	0,00 %	40.244,36
1331 00 0 0 00 00	RECEITA PATRIMONIAL - PATRIMÔNIO MÍNIMO DO ESTADO	40.244,36	0,00	0,00 %	40.244,36
1332 00 0 0 00 00	RECEITA PATRIMONIAL - PATRIMÔNIO MÍNIMO DO ESTADO	40.244,36	0,00	0,00 %	40.244,36
1333 00 0 0 00 00	RECEITA PATRIMONIAL - PATRIMÔNIO MÍNIMO DO ESTADO	40.244,36	0,00	0,00 %	40.244,36
1334 00 0 0 00 00	RECEITA PATRIMONIAL - PATRIMÔNIO MÍNIMO DO ESTADO	40.244,36	0,00	0,00 %	40.244,36
1335 00 0 0 00 00	RECEITA PATRIMONIAL - PATRIMÔNIO MÍNIMO DO ESTADO	40.244,36	0,00	0,00 %	40.244,36
1336 00 0 0 00 00	RECEITA PATRIMONIAL - PATRIMÔNIO MÍNIMO DO ESTADO	40.244,36	0,00	0,00 %	40.244,36
1337 00 0 0 00 00	RECEITA PATRIMONIAL - PATRIMÔNIO MÍNIMO DO ESTADO	40.244,36	0,00	0,00 %	40.244,36
1338 00 0 0 00 00	RECEITA PATRIMONIAL - PATRIMÔNIO MÍNIMO DO ESTADO	40.244,36	0,00	0,00 %	40.244,36
1339 00 0 0 00 00	RECEITA PATRIMONIAL - PATRIMÔNIO MÍNIMO DO ESTADO	40.244,36	0,00	0,00 %	40.244,36
1340 00 0 0 00 00	RECEITA PATRIMONIAL - PATRIMÔNIO MÍNIMO DO ESTADO	40.244,36	0,00	0,00 %	40.244,36
1341 00 0 0 00 00	RECEITA PATRIMONIAL - PATRIMÔNIO MÍNIMO DO ESTADO	40.244,36	0,00	0,00 %	40.244,36
1342 00 0 0 00 00	RECEITA PATRIMONIAL - PATRIMÔNIO MÍNIMO DO ESTADO	40.244,36	0,00	0,00 %	40.244,36
1343 00 0 0 00 00	RECEITA PATRIMONIAL - PATRIMÔNIO MÍNIMO DO ESTADO	40.244,36	0,00	0,00 %	40.244,36
1344 00 0 0 00 00	RECEITA PATRIMONIAL - PATRIMÔNIO MÍNIMO DO ESTADO	40.244,36	0,00	0,00 %	40.244,36
1345 00 0 0 00 00	RECEITA PATRIMONIAL - PATRIMÔNIO MÍNIMO DO ESTADO	40.244,36	0,00	0,00 %	40.244,36
1346 00 0 0 00 00	RECEITA PATRIMONIAL - PATRIMÔNIO MÍNIMO DO ESTADO	40.244,36	0,00	0,00 %	40.244,36
1347 00 0 0 00 00	RECEITA PATRIMONIAL - PATRIMÔNIO MÍNIMO DO ESTADO	40.244,36	0,00	0,00 %	40.244,36
1348 00 0 0 00 00	RECEITA PATRIMONIAL - PATRIMÔNIO MÍNIMO DO ESTADO	40.244,36	0,00	0,00 %	40.244,36
1349 00 0 0 00 00	RECEITA PATRIMONIAL - PATRIMÔNIO MÍNIMO DO ESTADO	40.244,36	0,00	0,00 %	40.244,36
1350 00 0 0 00 00	RECEITA PATRIMONIAL - PATRIMÔNIO MÍNIMO DO ESTADO	40.244,36	0,00	0,00 %	40.244,36
1351 00 0 0 00 00	RECEITA PATRIMONIAL - PATRIMÔNIO MÍNIMO DO ESTADO	40.244,36	0,00	0,00 %	40.244,36
1352 00 0 0 00 00	RECEITA PATRIMONIAL - PATRIMÔNIO MÍNIMO DO ESTADO	40.244,36	0,00	0,00 %	40.244,36
1353 00 0 0 00 00	RECEITA PATRIMONIAL - PATRIMÔNIO MÍNIMO DO ESTADO	40.244,36	0,00	0,00 %	40.244,36
1354 00 0 0 00 00	RECEITA PATRIMONIAL - PATRIMÔNIO MÍNIMO DO ESTADO	40.244,36	0,00	0,00 %	40.244,36
1355 00 0 0 00 00	RECEITA PATRIMONIAL - PATRIMÔNIO MÍNIMO DO ESTADO	40.244,36	0,00	0,00 %	40.244,36
1356 00 0 0 00 00	RECEITA PATRIMONIAL - PATRIMÔNIO MÍNIMO DO ESTADO	40.244,36	0,00	0,00 %	40.244,36
1357 00 0 0 00 00	RECEITA PATRIMONIAL - PATRIMÔNIO MÍNIMO DO ESTADO	40.244,36	0,00	0,00 %	40.244,36
1358 00 0 0 00 00	RECEITA PATRIMONIAL - PATRIMÔNIO MÍNIMO DO ESTADO	40.244,36	0,00	0,00 %	40.244,36
1359 00 0 0 00 00	RECEITA PATRIMONIAL - PATRIMÔNIO MÍNIMO DO ESTADO	40.244,36	0,00	0,00 %	40.244,36
1360 00 0 0 00 00	RECEITA PATRIMONIAL - PATRIMÔNIO MÍNIMO DO ESTADO	40.244,36	0,00	0,00 %	40.244,36
1361 00 0 0 00 00	RECEITA PATRIMONIAL - PATRIMÔNIO MÍNIMO DO ESTADO	40.244,36	0,00	0,00 %	40.244,36
1362 00 0 0 00 00	RECEITA PATRIMONIAL - PATRIMÔNIO MÍNIMO DO ESTADO	40.244,36	0,00	0,00 %	40.244,36
1363 00 0 0 00 00	RECEITA PATRIMONIAL - PATRIMÔNIO MÍNIMO DO ESTADO	40.244,36	0,00	0,00 %	40.244,36
1364 00 0 0 00 00	RECEITA PATRIMONIAL - PATRIMÔNIO MÍNIMO DO ESTADO	40.244,36	0,00	0,00 %	40.244,36
1365 00 0 0 00 00	RECEITA PATRIMONIAL - PATRIMÔNIO MÍNIMO DO ESTADO	40.244,36	0,00	0,00 %	40.244,36
1366 00 0 0 00 00	RECEITA PATRIMONIAL - PATRIMÔNIO MÍNIMO DO ESTADO	40.244,36	0,00	0,00 %	40.244,36
1367 00 0 0 00 00	RECEITA PATRIMONIAL - PATRIMÔNIO MÍNIMO DO ESTADO	40.244,36	0,00	0,00 %	40.244,36
1368 00 0 0 00 00	RECEITA PATRIMONIAL - PATRIMÔNIO MÍNIMO DO ESTADO	40.244,36	0,00	0,00 %	40.244,36
1369 00 0 0 00 00	RECEITA PATRIMONIAL - PATRIMÔNIO MÍNIMO DO ESTADO	40.244,36	0,00	0,00 %	40.244,36
1370 00 0 0 00 00	RECEITA PATRIMONIAL - PATRIMÔNIO MÍNIMO DO ESTADO	40.244,36	0,00	0,00 %	40.244,36
1371 00 0 0 00 00	RECEITA PATRIMONIAL - PATRIMÔNIO MÍNIMO DO ESTADO	40.244,36	0,00	0,00 %	40.244,36
1372 00 0 0 00 00	RECEITA PATRIMONIAL - PATRIMÔNIO MÍNIMO DO ESTADO	40.244,36	0,00	0,00 %	40.244,36
1373 00 0 0 00 00	RECEITA PATRIMONIAL - PATRIMÔNIO MÍNIMO DO ESTADO	40.244,36	0,00	0,00 %	40.244,36
1374 00 0 0 00 00	RECEITA PATRIMONIAL - PATRIMÔNIO MÍNIMO DO ESTADO	40.244,36	0,00	0,00 %	40.244,36
1375 00 0 0 00 00	RECEITA PATRIMONIAL - PATRIMÔNIO MÍNIMO DO ESTADO	40.244,36	0,00	0,00 %	40.244,36
1376 00 0 0 00 00	RECEITA PATRIMONIAL - PATRIMÔNIO MÍNIMO DO ESTADO	40.244,36	0,00	0,00 %	40.244,36
1377 00 0 0 00 00	RECEITA PATRIMONIAL - PATRIMÔNIO MÍNIMO DO ESTADO	40.244,36	0,00	0,00 %	40.244,36
1378 00 0 0 00 00	RECEITA PATRIMONIAL - PATRIMÔNIO MÍNIMO DO ESTADO	40.244,36	0,00	0,00 %	40.244,36
1379 00 0 0 00 00	RECEITA PATRIMONIAL - PATRIMÔNIO MÍNIMO DO ESTADO	40.244,36	0,00	0,00 %	40.244,36
1380 00 0 0 00 00	RECEITA PATRIMONIAL - PATRIMÔNIO MÍNIMO DO ESTADO	40.244,36	0,00	0,00 %	40.244,36
1381 00 0 0 00 00	RECEITA PATRIMONIAL - PATRIMÔNIO MÍNIMO DO ESTADO	40.244,36	0,00	0,00 %	40.244,36
1382 00 0 0 00 00	RECEITA PATRIMONIAL - PATRIMÔNIO MÍNIMO DO ESTADO	40.244,36	0,00	0,00 %	40.244,36
1383 00 0 0 00					

## Page 2

[illegible]

# PREFEITURA MUNICIPAL DE SANTA LUZIA

AV. NAGIB HAKKEL S/N

061910010001-47

Exercício 2021

Page 3

## BALANCETE DE RECEITA POR DEDUÇÃO

Código	Descrição	Previsão	Dedução	% Ded.	Previsão Líquida
1718 10 1 0 0 0 00	TRANSFERÊNCIAS DE CONVÊNIO DA UNIO PARA O RUS	45.400,00	0,00	0,00 %	45.400,00
1718 10 1 1 0 0 00	TRANSF CONVÊNIO DA UNIO PARA O SUS - FEDERAL	45.400,00	0,00	0,00 %	45.400,00
1718 10 1 1 1 0 00	TRANSFERÊNCIAS DE CONVÊNIO DA UNIO PARA O SISTEMA UNICO DE	45.400,00	0,00	0,00 %	45.400,00
1718 10 3 0 0 0 00	TRANSF DE CONV DA UNIO DEST A PROG ASSIST SOCIAL	60.534,00	0,00	0,00 %	60.534,00
1718 10 3 1 1 1 0 00	TRANSF CONVÊNIO DA UNIO PARA O SUS - ALMOXARIFE	60.534,00	0,00	0,00 %	60.534,00
1718 10 3 1 1 1 1 00	TRANSF DE CONVÊNIO DA UNIO DEST A PROGRAMAS ASS S. SOCIAL	60.534,00	0,00	0,00 %	60.534,00
1718 12 0 0 0 0 00	TRANSF DE RECURSOS DO FUNDO NACIONAL DE ASSIST SOCIAL	8.084.277,10	0,00	0,00 %	8.084.277,10
1718 12 1 2 0 0 00	TRANSFERÊNCIAS DE RECURSOS DO FNAS	8.084.277,10	0,00	0,00 %	8.084.277,10
1718 12 1 2 1 1 1 0 00	TRANSFERÊNCIAS DE RECURSOS DO FNAS - PRINCIPAL	8.084.277,10	0,00	0,00 %	8.084.277,10
1718 12 1 2 1 1 1 1 00	ACESSO AS TRABALHU	353.115,00	0,00	0,00 %	353.115,00
1718 12 1 2 1 1 1 2 00	PRIMEIRA INFANCIA - CRIANÇA FELIZ	620.473,50	0,00	0,00 %	620.473,50
1718 12 1 2 1 1 1 3 00	COMP. AÇÕES ESTRAT. PETI	100.896,00	0,00	0,00 %	100.896,00
1718 12 1 2 1 1 1 4 00	BOLSA ESCOLA	100.896,00	0,00	0,00 %	100.896,00
1718 12 1 2 1 1 1 5 00	PROTEÇÃO SOCIAL E SOCIAL DE MEDA COMPLEXIDADE	560.948,40	0,00	0,00 %	560.948,40
1718 12 1 2 1 1 1 6 00	PROTEÇÃO SOCIAL BÁSICA	2.818.062,41	0,00	0,00 %	2.818.062,41
1718 12 1 2 1 1 1 7 00	GESTÃO BOLSA FAMILIA - CAD UNICO	307.670,00	0,00	0,00 %	307.670,00
1718 12 1 2 1 1 1 8 00	GESTÃO SIAS	78.694,20	0,00	0,00 %	78.694,20
1718 12 1 2 1 1 1 9 00	OUTRAS RECEITAS DO FNAS	127.733,59	0,00	0,00 %	127.733,59
1718 09 0 0 0 0 00	OUTRAS TRANSFERÊNCIAS DA UNIO	4.054.890,78	0,00	0,00 %	4.054.890,78
1718 09 1 0 0 0 00	OUTRAS TRANSFERÊNCIAS DA UNIO	4.054.890,78	0,00	0,00 %	4.054.890,78
1718 09 1 1 0 0 00	OUTRAS TRANSFERÊNCIAS DA UNIO - ALMOXARIFE	4.054.890,78	0,00	0,00 %	4.054.890,78
1720 00 0 0 0 0 00	TRANSF DOS EST E DO DISTRITO FEDERAL E DE SUAS ENT	8.279.959,78	881.982,11	10,65 %	8.288.987,87
1720 00 1 0 0 0 00	TRANSFERÊNCIAS ES. ALMOX. ESPECÍFICAS DE ESTADOS, DF E MUNIC	8.279.959,78	881.982,11	10,65 %	8.288.987,87
1720 00 1 1 0 0 00	PARTICIPAÇÃO NA RECEITA DE ESTADOS	8.553.561,78	881.982,11	10,31 %	7.671.579,67
1720 01 0 0 0 0 00	COTA-PARTE DO ICMS	3.480.463,73	462.446,81	13,29 %	3.018.016,92
1720 01 1 0 0 0 00	COTA-PARTE DO ICMS - PRINCIPAL	3.480.463,73	462.446,81	13,29 %	3.018.016,92
1720 01 1 1 0 0 00	COTA-PARTE DO ICMS - PRINCIPAL	1.860.226,04	262.446,81	14,11 %	1.597.779,23
1720 01 1 2 0 0 00	COTA-PARTE DO ICMS - PRINCIPAL	700.096,43	0,00	0,00 %	700.096,43
1720 01 1 3 0 0 00	COTA-PARTE DO ICMS - PRINCIPAL	420.057,26	0,00	0,00 %	420.057,26
1720 01 2 0 0 0 00	COTA-PARTE DO ICMS	887.147,81	124.822,88	14,07 %	762.324,93
1720 01 2 1 0 0 00	COTA-PARTE DO ICMS - PRINCIPAL	627.141,01	124.822,88	19,89 %	502.318,13
1720 01 2 2 0 0 00	COTA-PARTE DO ICMS - PRINCIPAL	378.288,21	124.822,88	32,99 %	253.465,33
1720 01 2 3 0 0 00	COTA-PARTE DO ICMS - PRINCIPAL	156.788,75	0,00	0,00 %	156.788,75
1720 01 2 4 0 0 00	COTA-PARTE DO ICMS - PRINCIPAL	94.072,05	0,00	0,00 %	94.072,05
1720 01 3 0 0 0 00	COTA-PARTE DO IM - MUNICÍPIOS	78.328,11	14.842,38	19,08 %	63.485,73
1720 01 3 1 0 0 00	COTA-PARTE DO IM - MUNICÍPIOS - PRINCIPAL	78.328,11	14.842,38	19,08 %	63.485,73
1720 01 3 2 0 0 00	COTA-PARTE DO IM - MUNICÍPIOS	60.190,6	14.842,38	24,66 %	45.348,22
1720 01 3 3 0 0 00	COTA-PARTE DO IM	18.537,53	0,00	0,00 %	18.537,53
1720 01 3 4 0 0 00	COTA-PARTE DO IM - MUNICÍPIOS	11.296,91	0,00	0,00 %	11.296,91
1720 01 4 0 0 0 00	COTA-PARTE DA CONTRIBUIÇÃO DE CIDE	373.913,17	0,00	0,00 %	373.913,17
1720 01 4 1 0 0 00	COTA-PARTE DA CONTRIBUIÇÃO DE CIDE - PRINCIPAL	373.913,17	0,00	0,00 %	373.913,17
1720 01 5 0 0 0 00	OUTRAS TRANSFERÊNCIAS DOS ESTADOS	6.776.783,78	0,00	0,00 %	6.776.783,78
1720 01 5 1 0 0 00	OUTRAS TRANSFERÊNCIAS DOS ESTADOS	6.776.783,78	0,00	0,00 %	6.776.783,78
1720 03 0 0 0 0 00	TRANSF REC ESTADOS PROG SAÚDE - FUNDO E FUNDO	855.785,00	0,00	0,00 %	855.785,00
1720 03 1 0 0 0 00	TRANSF REC ESTADOS PROG SAÚDE - FUNDO E FUNDO	855.785,00	0,00	0,00 %	855.785,00
1720 03 1 1 0 0 00	TRANSF REC ESTADOS PROG SAÚDE - FUNDO E FUNDO - PRINCIPAL	855.785,00	0,00	0,00 %	855.785,00
1720 03 1 2 0 0 00	TRANSF DE REC ESTADOS PROG DE SAÚDE	855.785,00	0,00	0,00 %	855.785,00
1720 07 0 0 0 0 00	TRANSFERÊNCIAS DE ESTADOS DESTINADAS A ASSISTÊNCIA SOCIAL	30.267,00	0,00	0,00 %	30.267,00
1720 07 1 0 0 0 00	TRANSFERÊNCIAS DE ESTADOS DESTINADAS A ASSISTÊNCIA SOCIAL	30.267,00	0,00	0,00 %	30.267,00
1720 07 1 1 0 0 00	TRANSFER. ES. ALMOXARIFE PARA A ASSIST. SOCIAL SOCIAL - PRINCIPAL	30.267,00	0,00	0,00 %	30.267,00
1720 07 1 2 0 0 00	TRANSFERÊNCIAS DE ESTADOS DESTINADAS A ASSISTÊNCIA SOCIAL	30.267,00	0,00	0,00 %	30.267,00
1720 10 0 0 0 0 00	TRANSF DE CONVÊNIO COM EST. E DE SUAS ENTIDADES	20.178,00	0,00	0,00 %	20.178,00
1720 10 1 0 0 0 00	TRANSFERÊNCIAS DE CONVÊNIO COM ESTADOS PARA O SUS	20.178,00	0,00	0,00 %	20.178,00
1720 10 1 1 0 0 00	TRANSF CONVÊNIO DA UNIO PARA O SUS - PRINCIPAL	20.178,00	0,00	0,00 %	20.178,00
1720 10 1 2 0 0 00	TRANSFERÊNCIAS DE CONVÊNIO COM ESTADOS PARA O SISTEMA UNICO	20.178,00	0,00	0,00 %	20.178,00
1720 10 2 0 0 0 00	OUTRAS TRANSFERÊNCIAS DE CONVÊNIO DOS ESTADOS	20.178,00	0,00	0,00 %	20.178,00
1720 10 2 1 0 0 00	OUTRAS TRANSFERÊNCIAS DE CONVÊNIO DOS ESTADOS PARA O SUS	20.178,00	0,00	0,00 %	20.178,00
1720 10 2 2 0 0 00	OUTRAS TRANSFERÊNCIAS DE CONVÊNIO DOS ESTADOS PARA O SUS	20.178,00	0,00	0,00 %	20.178,00
2000 00 0 0 0 0 00	RECEITAS DE CAPITAL	13.394.124,29	0,00	0,00 %	13.394.124,29
2000 00 1 0 0 0 00	OPERAÇÕES DE CRÉDITO	50.217,42	0,00	0,00 %	50.217,42
2000 00 1 1 0 0 00	OPERAÇÕES DE CRÉDITO - MERCADO EXTERNO	50.217,42	0,00	0,00 %	50.217,42
2000 00 1 2 0 0 00	OUTRAS OPERAÇÕES DE CRÉDITO - MERCADO EXTERNO	50.217,42	0,00	0,00 %	50.217,42
2000 00 1 3 0 0 00	OUTRAS OPERAÇÕES DE CRÉDITO - MERCADO EXTERNO	50.217,42	0,00	0,00 %	50.217,42
2000 00 1 4 0 0 00	OUTRAS OPERAÇÕES DE CRÉDITO - MERCADO EXTERNO - PRINCIPAL	50.217,42	0,00	0,00 %	50.217,42
2000 00 2 0 0 0 00	ALIENACAO DE BENS	78.108,70	0,00	0,00 %	78.108,70
2000 00 2 1 0 0 00	ALIENACAO DE BENS IMOVEIS	78.108,70	0,00	0,00 %	78.108,70
2000 00 2 2 0 0 00	ALIENACAO DE BENS IMOVEIS E SEMOVENTES	78.108,70	0,00	0,00 %	78.108,70
2000 00 2 3 0 0 00	ALIENACAO DE BENS IMOVEIS E SEMOVENTES	78.108,70	0,00	0,00 %	78.108,70
2000 00 2 4 0 0 00	ALIENACAO DE BENS IMOVEIS E SEMOVENTES - PRINCIPAL	78.108,70	0,00	0,00 %	78.108,70
2000 00 3 0 0 0 00	ALIENACAO DE BENS IMOVEIS	50.217,42	0,00	0,00 %	50.217,42
2000 00 3 1 0 0 00	ALIENACAO DE BENS IMOVEIS	50.217,42	0,00	0,00 %	50.217,42
2000 00 3 2 0 0 00	ALIENACAO DE BENS IMOVEIS - PRINCIPAL	50.217,42	0,00	0,00 %	50.217,42
2000 00 4 0 0 0 00	AMORTIZACAO DE EMPRÉSTIMOS	142.185,84	0,00	0,00 %	142.185,84
2000 00 4 1 0 0 00	AMORTIZACAO DE EMPRÉSTIMOS CONTRATUAIS	142.185,84	0,00	0,00 %	142.185,84
2000 00 4 2 0 0 00	AMORTIZACAO DE EMPRÉSTIMOS CONTRATUAIS	142.185,84	0,00	0,00 %	142.185,84
2000 00 4 3 0 0 00	AMORTIZACAO DE EMPRÉSTIMOS CONTRATUAIS - PRINCIPAL	142.185,84	0,00	0,00 %	142.185,84
2400 00 0 0 0 0 00	TRANSFERÊNCIAS DE CAPITAL	13.029.916,09	0,00	0,00 %	13.029.916,09



# PREFEITURA MUNICIPAL DE SANTA LUZIA

AV. NAGIB HAICKEL S/N - CNPJ 08191001/0001-47

Anexo 02

Orçamento Programa - Exercício de 2021

Página 1

Previsão da Receita

Lei 848, Data: 18/12/2020

Codigo	Especificação	F.R.	Desdobramento	SubCategoria Fonte	Categoria Econômica
1000.00.0.0	RECEITAS CORRENTES	0.000.000			186.554.821,52
1100.00.0.0	IMPOSTOS, TAXAS E CONTRIBUIÇÕES DE IMUNIDADE	0.000.000		5.808.996,07	
1110.00.0.0	IMPOSTOS	0.000.000		5.267.494,81	
1111.00.0.0	IMPOSTO SOBRE A RENDA E PROVENTOS DE QUALQUER NATUREZA	0.000.000	2.422.876,98		
1111.01.0.0	IMPOSTO SOBRE A RENDA - RETENÇÃO NA FONTE	0.000.000	2.422.876,98		
1111.03.1.0	IMPOSTO SOBRE A RENDA - RETENÇÃO NA FONTE - TRABALHO	0.000.000	363.814,46		
1111.03.1.0	IMPOSTO SOBRE A RENDA - RETENÇÃO NA FONTE - TRABALHO	0.000.000	808.367,42		
1111.03.1.0	IMPOSTO SOBRE A RENDA - RETENÇÃO NA FONTE - TRABALHO	0.000.000	1.452.505,12		
1118.00.0.0	IMPOSTOS ESPECÍFICOS DE ESTABELECIMENTOS	0.000.000	2.844.817,82		
1118.01.0.0	IMPOSTOS SOBRE O PATRIMÔNIO PARA ESTABELECIMENTOS	0.000.000	858.399,36		
1118.01.1.0	IMPOSTO SOBRE A PROPRIEDADE PREDIAL E TERRENTIAL URBANA	0.000.000	17.428,55		
1118.01.1.0	IMPOSTO SOBRE A PROPRIEDADE PREDIAL E TERRENTIAL URBANA	0.000.000	29.047,57		
1118.01.1.0	IMPOSTO SOBRE A PROPRIEDADE PREDIAL E TERRENTIAL URBANA	0.000.000	49.714,18		
1118.01.4.0	IMPOSTO SOBRE O PATRIMÔNIO PARA INTERVIVOS DE BENS IMOVEIS URBANOS	0.000.000	111.331,37		
1118.01.4.0	IMPOSTO SOBRE O PATRIMÔNIO PARA INTERVIVOS DE BENS IMOVEIS URBANOS	0.000.000	185.552,28		
1118.01.4.0	IMPOSTO SOBRE O PATRIMÔNIO PARA INTERVIVOS DE BENS IMOVEIS URBANOS	0.000.000	443.325,45		
1118.02.0.0	IMPOSTOS PARA CIRCULAÇÃO, CIRCULAÇÃO DE MERCADORIAS E SERVIÇOS	0.000.000	1.986.418,44		
1118.02.3.0	IMPOSTO SOBRE SERVIÇOS DE QUALQUER NATUREZA	0.000.000	297.982,77		
1118.02.3.0	IMPOSTO SOBRE SERVIÇOS DE QUALQUER NATUREZA	0.000.000	408.604,61		
1118.02.3.0	IMPOSTO SOBRE SERVIÇOS DE QUALQUER NATUREZA	0.000.000	1.191.851,08		
1120.00.0.0	TAXAS	0.000.000		339.501,26	
1120.01.0.0	TAXAS SOBRE A UTILIZAÇÃO DE BENS IMOVEIS	0.000.000	339.501,26		
1120.02.0.0	TAXAS SOBRE A PRESTAÇÃO DE SERVIÇOS	0.000.000	339.501,26		
1120.02.0.0	TAXAS SOBRE A PRESTAÇÃO DE SERVIÇOS - OUTRAS	0.000.000	339.501,26		
1200.00.0.0	CONTRIBUIÇÕES	0.000.000		6.867.706,42	
1210.00.0.0	CONTRIBUIÇÕES SOCIAIS	0.000.000		6.154.115,36	
1218.00.0.0	CONTRIBUIÇÕES SOCIAIS - PRECATORIOS DE ESTABELECIMENTOS	0.000.000	6.154.115,36		
1218.01.0.0	CONTRIBUIÇÃO SOCIAL DE INTERVENÇÃO	0.000.000	6.154.115,36		
1218.01.1.0	CONTRIBUIÇÃO SOCIAL DE INTERVENÇÃO	0.000.000	6.154.115,36		
1240.00.0.0	CONTRIBUIÇÃO PARA O CUSTEIO DO SERVIÇO DE ILUMINAÇÃO PÚBLICA	0.000.000	713.590,03		
1240.01.0.0	CONTRIBUIÇÃO PARA O CUSTEIO DO SERVIÇO DE ILUMINAÇÃO PÚBLICA	0.000.000	713.590,03		
1240.01.1.0	CONTRIBUIÇÃO PARA O CUSTEIO DO SERVIÇO DE ILUMINAÇÃO PÚBLICA	0.000.000	713.590,03		
1300.00.0.0	RECEITA PATRIMONIAL	0.000.000		618.002,28	
1310.00.0.0	EXPLOATAÇÃO DO PATRIMÔNIO IMOBILIÁRIO DO ESTADO	0.000.000		67.812,36	
1311.00.0.0	ALUGUEIS, LOCAÇÕES E SERVIÇOS IMOBILIÁRIOS	0.000.000	27.667,99		
1311.01.1.0	ALUGUEIS E LOCAÇÕES	0.000.000	18.081,83		
1311.01.2.0	ALUGUEIS E LOCAÇÕES	0.000.000	12.576,38		
1311.02.0.0	OUTRAS RECEITAS IMOBILIÁRIAS	0.000.000	40.244,38		
1311.02.1.0	OUTRAS RECEITAS IMOBILIÁRIAS	0.000.000	40.244,38		
1320.00.0.0	VALORES IMOBILIÁRIOS	0.000.000		534.986,28	

**PREFEITURA MUNICIPAL DE SANTA LUZIA**

AV. NACIB HÄCKEL S/N - CNPJ 08191001/0001-47

Anexo 02

Página 3

Orçamento Programa - Exercício de 2021

Previsão da Receita

Lei: 848, Data: 18/12/2020

Código	Especificação	F.R.	Desdobramento	SubCategoria Fonte	Categoria Econômica
	COMPENS. FINANC. EXP. OPER. FIN. TERC. (11.1.1)		20.122,18		
1718.03.0.0	TRANSF. SUS-FUNDO/FUNDO-BLOCO DE MANUT. AÇÕES SERV. PUBL. SAÚDE	0.000.000	34.307.801,75		
1718.03.1.0	TRANSFERÊNCIA DE RECURSOS DO SUS - ATENÇÃO PRIMÁRIA	0.000.000	13.411.770,18		
1718.03.1.1	TRANSFER. RECURSOS DO SUS - ATENÇÃO PRIMÁRIA - PRINCIPAL	0.000.000	13.411.770,18		
1718.03.2.0	TRANSFERÊNCIA DE RECURSOS DO SUS - ATENÇÃO ESPECIALIZADA	0.000.000	18.408.470,00		
1718.03.2.1	TRANSF. RECURSOS-ATENÇÃO ESPECIALIZADA-PRINCIPAL	0.000.000	18.408.470,00		
1718.03.3.0	TRANSFERÊNCIA DE RECURSOS DO SUS - VIGILÂNCIA EM SAÚDE	0.000.000	1.861.733,57		
1718.03.3.1	TRANSFER. SUS - VIGILÂNCIA EM SAÚDE - PRINCIPAL	0.000.000	1.861.733,57		
1718.03.4.0	TRANSFER. DE RECURSOS DO SUS - ASSISTÊNCIA FARMACÊUTICA	0.000.000	454.005,00		
1718.03.4.1	TRANSFER. DE RECURSOS SUS - ASSIST. FARMACÊUTICA - PRINCIPAL	0.000.000	454.005,00		
1718.03.5.0	TRANSFER. DE RECURSOS DO SUS - PROJ. FINANC. FUNDO A FUND. TRANSF. DO SUS - OUT. PROJ. FINANC. FUNDO UNIO. PRINCIPAL	0.000.000	70.623,00		
1718.03.5.1	TRANSFER. DO SUS - OUT. PROJ. FINANC. FUNDO UNIO. PRINCIPAL	0.000.000	50.445,00		
1718.05.0.0	TRANSFER. DE RECURSOS DO FUNDO NAQ. DESENV. EDUCAÇÃO - FINE	0.000.000	2.273.959,70		
1718.05.1.0	TRANSFERÊNCIAS DO SALÁRIO-EDUCAÇÃO	0.000.000	534.717,00		
1718.05.2.0	TRANSFER. DIRETAS FINE DE FINE	0.000.000	99.881,10		
1718.05.2.1	TRANSFER. DIRETAS DO FINE - PRINCIPAL	0.000.000	99.881,10		
1718.05.3.0	TRANSFER. DIRETAS DO FINE REF. PROG. NAQ. ALIM. ESCOLAR - FINE	0.000.000	938.277,00		
1718.05.3.1	TRANSFER. DIRETAS DO FINE - PROJ. NAQ. FINE - PRINCIPAL	0.000.000	938.277,00		
1718.05.4.0	TRANSFER. FINE REF. AO PROG. NAQ. APOIO ESCOLAR - FINE	0.000.000	499.304,80		
1718.05.4.1	TRANSFER. DIRETAS DO FINE - PROJ. NAQ. FINE - PRINCIPAL	0.000.000	499.304,80		
1718.05.5.0	OUTRAS TRANSF. DIRETAS DO FUNDO NAQ. DESENV. DA FINE - FINE	0.000.000	201.780,00		
1718.05.5.1	OUTRAS TRANSF. DIRETAS DO FINE - PRINCIPAL	0.000.000	201.780,00		
1718.06.0.0	TRANSFERÊNCIA FINANCEIRA COM - DESENVOLVIMENTO - L.C. N.º 173	0.000.000	46.652,20		
1718.06.1.0	TRANSFER. FINANC. FINANC. FINANC. COM - DESENVOLVIMENTO - L.C. N.º 173	0.000.000	8.847,83		
1718.06.1.1	TRANSFER. FINANC. FINANC. FINANC. COM - DESENVOLVIMENTO - L.C. N.º 173	0.000.000	11.413,05		
1718.06.1.2	TRANSFER. FINANC. FINANC. FINANC. COM - DESENVOLVIMENTO - L.C. N.º 173	0.000.000	27.391,32		
1718.06.1.3	TRANSFER. RECURSOS COMPLEMENTAÇÃO DA UNIDADE - FINE	0.000.000	84.330.517,86		
1718.06.1.4	TRANSFER. RECURSOS COMPLEMENTAÇÃO DA UNIDADE - FINE	0.000.000	18.303.838,24		
1718.06.1.5	TRANSFER. RECURSOS COMPLEMENTAÇÃO DA UNIDADE - FINE	0.000.000	17.616.687,70		
1718.06.1.6	TRANSFER. RECURSOS COMPLEMENTAÇÃO DA UNIDADE - FINE	0.000.000	25.183.485,30		
1718.06.1.7	TRANSFER. RECURSOS COMPLEMENTAÇÃO DA UNIDADE - FINE	0.000.000	25.218.726,82		
1718.10.0.0	TRANSFERÊNCIAS DE CONVÊNIO DA UNIO. F. DE SAÚDE - FINE	0.000.000	105.934,50		
1718.10.1.0	TRANSFERÊNCIAS DE CONVÊNIO DA UNIO. F. DE SAÚDE - FINE	0.000.000	46.400,50		
1718.10.1.1	TRANSFER. DE CONV. DA UNIO. F. DE SAÚDE - FINE	0.000.000	80.534,00		
1718.10.1.2	TRANSFER. DE CONV. DA UNIO. F. DE SAÚDE - FINE	0.000.000	5.064.277,10		
1718.10.1.3	TRANSFER. DE CONV. DA UNIO. F. DE SAÚDE - FINE	0.000.000	5.064.277,10		
1718.10.1.4	TRANSFER. DE CONV. DA UNIO. F. DE SAÚDE - FINE	0.000.000	5.064.277,10		
1718.10.1.5	TRANSFER. DE CONV. DA UNIO. F. DE SAÚDE - FINE	0.000.000	4.058.880,78		
1718.10.1.6	OUTRAS TRANSFERÊNCIAS DA UNIO. F. DE SAÚDE - FINE	0.000.000	4.058.880,78		

# PREFEITURA MUNICIPAL DE SANTA LUZIA

AV. NAGIB MAICKEL S/N - CNPJ 06191001/0001-47

Anexo 02

Página 4

Orçamento Programa - Exercício de 2021

Previsão da Receita

Lei: 848, Data: 18/12/2020

Código	Especificação	R R	Desdobramento	SubCategoria Fonte	Categoria Econômica
1720.01.0.0	TRANSF. DOS EST. E DO DISTRITO FEDERAL E TERRITÓRIOS	0.000.000		9.278.958,78	
1720.01.0.0	TRANSF. DE RECURSOS DAS ESTADOS E TERRITÓRIOS	0.000.000	9.278.958,78		
1720.01.0.0	DETERMINAÇÃO DE EMPLACAMENTO	0.000.000	8.553.551,78		
1720.01.0.0	PARTICIPAÇÃO NA RECEITA DOS ESTADOS	0.000.000	420.087,26		
1720.01.0.0	COTA PARTE DO ICMS	0.000.000	700.086,43		
1720.01.0.0	COTA PARTE DO ICMS	0.000.000	1.880.229,04		
1720.01.0.0	COTA PARTE DO IPVA	0.000.000	94.072,05		
1720.01.0.0	COTA PARTE DO IPVA	0.000.000	156.768,75		
1720.01.0.0	COTA PARTE DO IPVA	0.000.000	376.288,21		
1720.01.0.0	COTA PARTE DO IPI - MUNICÍPIOS	0.000.000	11.298,91		
1720.01.0.0	COTA PARTE DO IPI - MUNICÍPIOS	0.000.000	18.831,53		
1720.01.0.0	COTA PARTE DO IPI - MUNICÍPIOS	0.000.000	45.195,67		
1720.01.0.0	COTA PARTE DA CONTRIBUIÇÃO DE GEM	0.000.000	273.913,17		
1720.01.0.0	OUTRAS TRANSFERÊNCIAS DOS ESTADOS	0.000.000	4.776.763,78		
1720.03.0.0	TRANSF. REC. ESTADO PROG. SAÚDE - FUNDO	0.000.000	855.785,00		
1720.03.0.0	TRANSF. REC. ESTADO PROG. SAÚDE - FUNDO	0.000.000	855.785,00		
1720.03.0.0	TRANSF. REC. ESTADO PROG. SAÚDE - FUNDO	0.000.000	855.785,00		
1720.03.0.0	TRANSF. REC. ESTADO PROG. SAÚDE - FUNDO	0.000.000	30.267,00		
1720.03.0.0	TRANSF. REC. ESTADO PROG. SAÚDE - FUNDO	0.000.000	30.267,00		
1720.03.0.0	TRANSF. REC. ESTADO PROG. SAÚDE - FUNDO	0.000.000	40.358,00		
1720.03.0.0	TRANSF. REC. ESTADO PROG. SAÚDE - FUNDO	0.000.000	20.178,00		
1720.03.0.0	TRANSF. REC. ESTADO PROG. SAÚDE - FUNDO	0.000.000	20.178,00		
2000.00.0.0	RECURSOS DE CAPITAL	0.000.000			13.364.124,28
2100.00.0.0	OPERAÇÕES DE CRÉDITO	0.000.000		50.217,42	
2100.00.0.0	OPERAÇÕES DE CRÉDITO - MERCADO	0.000.000		50.217,42	
2100.00.0.0	OPERAÇÕES DE CRÉDITO - MERCADO	0.000.000	50.217,42		
2100.00.0.0	OPERAÇÕES DE CRÉDITO - MERCADO	0.000.000	50.217,42		
2200.00.0.0	ALIEIAÇÃO DE BENS	0.000.000		75.326,12	
2200.00.0.0	ALIEIAÇÃO DE BENS MÓVEIS	0.000.000		25.108,70	
2200.00.0.0	ALIEIAÇÃO DE BENS MÓVEIS E SEMÓVENS	0.000.000		25.108,70	
2200.00.0.0	ALIEIAÇÃO DE BENS MÓVEIS	0.000.000		50.217,42	
2200.00.0.0	ALIEIAÇÃO DE BENS MÓVEIS	0.000.000	50.217,42		
2300.00.0.0	AMORTIZAÇÃO DE EMPRÉSTIMOS	0.000.000		142.185,84	
2300.00.0.0	AMORTIZAÇÃO DE EMPRÉSTIMOS	0.000.000	142.185,84		
2400.00.0.0	TRANSFERÊNCIAS DE CAPITAL	0.000.000		13.029.818,00	
2400.00.0.0	TRANSFERÊNCIAS DA UNIÃO E DE SUAS	0.000.000		8.157.946,55	
2400.00.0.0	TRANSFERÊNCIAS DA UNIÃO E DE SUAS	0.000.000	8.157.946,55		
2400.00.0.0	TRANSFERÊNCIAS DA UNIÃO E DE SUAS	0.000.000	1.529.088,62		

# PREFEITURA MUNICIPAL DE SANTA LUZIA

AV. NAGIB MACHUEL SIN CNPJ 06191001/0001-47

Anexo 02

Page 5

Orçamento Programa - Exercício de 2021

Lei 648, Data 18/12/2020

Previsão da Receita

Código	Especificação	F.R.	Desdobramento	SubCategoria Fonte	Categoria Econômica
	MATERIALS E SERVIÇOS TER.				
2418 03 1 0	TRANSFERÊNCIA DE RECURSOS DO SUB ATENDIMENTO PRIMARIA	0 000 000	805 340 00		
2418 03 1 1	TRANSFERÊNCIA DE RECURSOS DO SUB ATENDIMENTO PRIMARIA-PRINCIPAL	0 000 000	805 340 00		
2418 03 3 0	TRANSFERÊNCIA DE RECURSOS DO SUB - VIGILANCIA EM SAÚDE	0 000 000	20 178 00		
2418 03 3 0	TRANSFERÊNCIA DE RECURSOS DO SUB - PRONTO ATENDIMENTO FUNDO A FUNDO	0 000 000	903 568 82		
2418 03 3 1	TRANSFERÊNCIA DE RECURSOS DO SUB - PRONTO ATENDIMENTO FUNDO A FUNDO	0 000 000	883 478 82		
2418 10 0 0	TRANSFERÊNCIA DE RECURSOS DA UNIDADE DE SAÚDE FAMILIARES	0 000 000	2 822 987 27		
2418 10 1 0	TRANSFERÊNCIAS DE CONVÊNIO DA UNIDADE DE SAÚDE FAMILIARES	0 000 000	30 287 00		
2418 10 2 0	TRANSFERÊNCIAS DE CONVÊNIO DA UNIDADE DESTINADA A PREVENÇÃO	0 000 000	83 608 94		
2418 10 3 0	TRANSFERÊNCIAS DE CONVÊNIO DA UNIDADE DE SAÚDE FAMILIARES	0 000 000	288 304 47		
2418 10 3 0	OUTRAS TRANSFERÊNCIAS DE CONVÊNIO DA UNIDADE	0 000 000	2 242 805 86		
2418 10 3 0	OUTRAS TRANSFERÊNCIAS DA UNIDADE	0 000 000	4 005 872 48		
2418 10 3 0	OUTRAS TRANSFERÊNCIAS DA UNIDADE	0 000 000	4 005 872 48		
2420 00 0 0	TRANSFERÊNCIAS DO ORÇAMENTO FEDERAL E DE SUAS ENTIDADES	0 000 000		4 871 871 48	
2420 00 0 0	TRANSFERÊNCIAS DO ORÇAMENTO FEDERAL E DE SUAS ENTIDADES	0 000 000	4 871 871 48		
2420 10 0 0	TRANSFERÊNCIAS DOS ESTADOS E DO DISTRITO DE SÃO PAULO	0 000 000	1 802 082 74		
2420 10 1 0	TRANSFERÊNCIAS DOS ESTADOS E DO DISTRITO DE SÃO PAULO	0 000 000	100 880 00		
2420 10 2 0	TRANSFERÊNCIAS DOS ESTADOS E DO DISTRITO DE SÃO PAULO	0 000 000	190 217 47		
2420 10 3 0	TRANSFERÊNCIAS DOS ESTADOS E DO DISTRITO DE SÃO PAULO	0 000 000	190 217 47		
2420 10 3 0	OUTRAS TRANSFERÊNCIAS DE CONVÊNIO DOS ESTADOS	0 000 000	1 120 757 80		
2420 10 3 0	OUTRAS TRANSFERÊNCIAS DOS ESTADOS	0 000 000	3 269 568 71		
2420 10 3 0	OUTRAS TRANSFERÊNCIAS DOS ESTADOS	0 000 000	3 269 568 71		
2900 00 0 0	OUTRAS RECEITAS DE CAPITAL	0 000 000		88 776 90	
2900 00 0 0	OUTRAS RECEITAS DE CAPITAL	0 000 000		88 776 90	
2900 00 0 0	OUTRAS RECEITAS DE CAPITAL	0 000 000	88 776 90		
2900 00 0 0	OUTRAS RECEITAS DE CAPITAL	0 000 000	88 776 90		
9000 00 0 0	(R) DEDUÇÕES DA RECEITA	0 000 000			-7 845 874 14
9000 00 0 0	(R) DEDUÇÕES DO FUNDEB	0 000 000		-7 845 874 14	
9000 00 0 0	(R) DEDUÇÕES DO FUNDEB	0 000 000	-7 845 874 14		
9000 00 0 0	(R) DEDUÇÕES DO FUNDEB	0 000 000	-7 845 874 14		
9000 00 0 0	(R) DEDUÇÕES DO FUNDEB	0 000 000	-7 845 874 14		
Total das Receitas (exceto Intra Orçamentárias)					194 293 271 86

Total Geral das Receitas	194 293 271 86
--------------------------	----------------

**PREFEITURA MUNICIPAL DE SANTA LUZIA**

AV NAGIB MAICKEL S/N - CNPJ 08191001/0001-47

Orçamento Programa - Exercício de 2021

RECEITA CORRENTE LIQUIDA - LC 101, ART 2, Inciso IV

Quadro 20

Page 1

Lei 545 Data 18/12/2020

Código	Especificação	Previsão
1000.00.0.0.0	RECEITAS CORRENTES	
1100.00.0.0.0	IMPOSTOS, TAXAS E CONTRIBUIÇÕES DE MELHORIA	5.806.996,07
1200.00.0.0.0	CONTRIBUIÇÕES	8.867.705,42
1300.00.0.0.0	RECEITA PATRIMONIAL	818.002,26
1600.00.0.0.0	RECEITA DE SERVIÇOS	83.085,08
1700.00.0.0.0	TRANSFERÊNCIAS CORRENTES	175.368.052,89
9900.00.0.0.0	IR, DEDUÇÕES DO FUNDEB	-7.845.674,14
1218.01.0.0.0	CONTRIB. SERVIDOR CIVIL P/ PLANO SEGURIDADE SOCIAL	-8.154.115,39
TOTAL		174.755.031,89

**Percentual de Gastos com Pessoal****Legislativo**

Despesa com Pessoal 2.923.587,77

Despesa Líquida 2.923.587,77

Percentual Aplicado 1,67 %

**Executivo**

Despesa com Pessoal 120.368.287,38

**Deduções**

Categoria	Tipo	Valor	Descrição da Dedução
3.1.90.01.00	NV	4.480.568,20	Aposentadorias Do Rpps, Reserva Remunerada E Reformas Dos M
3.1.90.05.00	NV	5.548,95	Outros Benefícios Previdenciários Do Servidor Ou Do Mster
Total Deduções		4.486.117,15	
Despesa Líquida		115.872.170,24	
Percentual Aplicado		88,31 %	

# PREFEITURA MUNICIPAL DE SANTA LUZIA

AV. NAGIB HACKEL S/N

081910010001-47

EXERCÍCIO 2021

## RECEITA PREVISTA

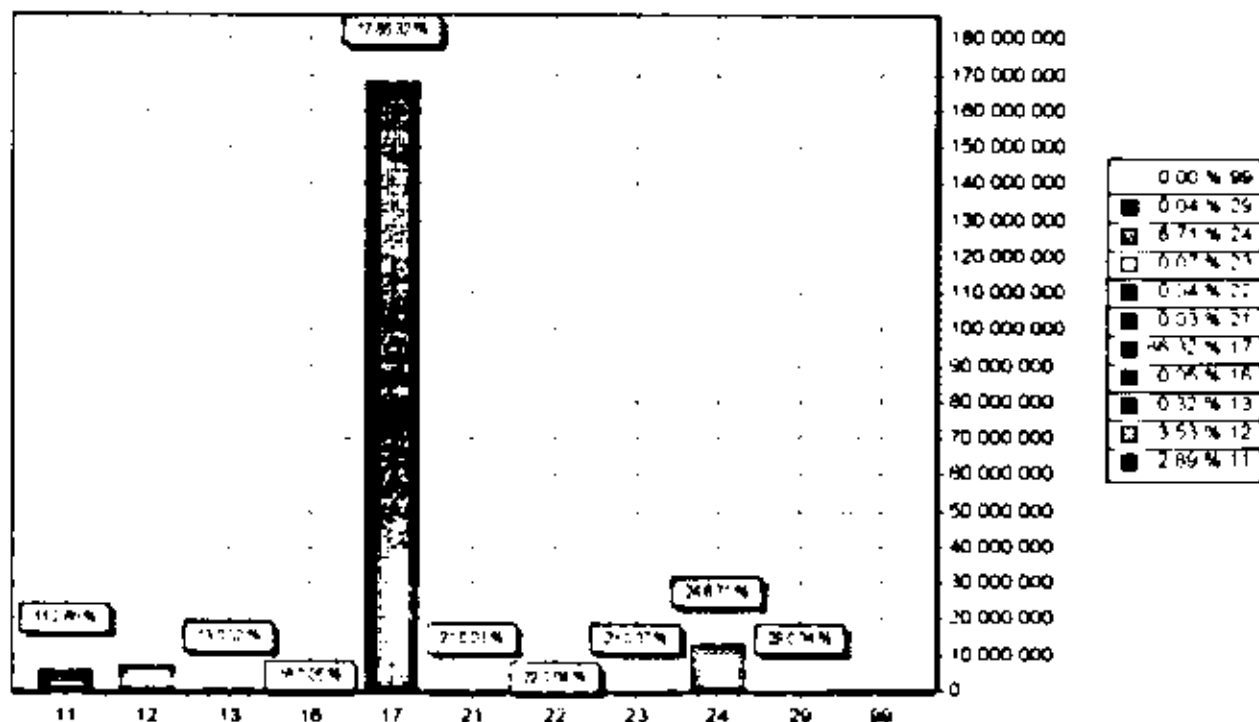

CODIGO		PREVISTO
11	IMPOSTOS, TAXAS E CONTRIBUIÇÕES DE MELHORIA	5.846.446,07
12	CONTRIBUIÇÕES	8.867.705,42
13	RECEITA PATRIMONIAL	818.002,08
16	RECEITA DE SERVIÇOS	93.085,08
17	TRANSFERÊNCIAS CORRENTES	187.723.378,55
21	OPERAÇÕES DE CRÉDITO	50.217,42
22	ALIENAÇÃO DE BENS	75.328,12
23	AMORTIZAÇÃO DE EMPRÉSTIMOS	142.184,84
24	TRANSFERÊNCIAS DE CAPITAL	13.029.818,00
29	OUTRAS RECEITAS DE CAPITAL	86.778,90
99	RECURSOS ARRECADADOS EM EXERCÍCIOS ANTERIORES	-
TOTAL		194.263.271,86

# PREFEITURA MUNICIPAL DE SANTA LUZIA

AV. NAGIB MAICKEL S/N

06191001000147

Exercício 2021

## DESPESA ORÇADA POR FUNÇÃO

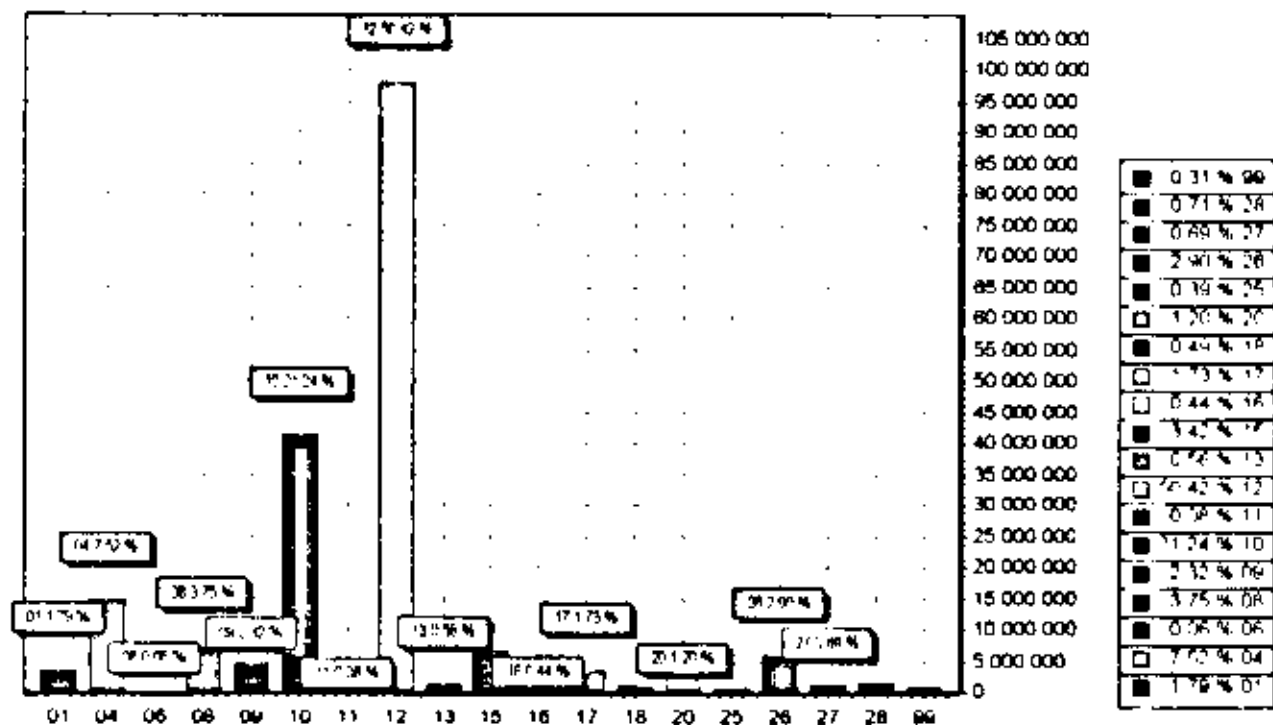

FUNÇÃO		DOTAÇÃO
01	Legislativa	3.480.000,00
04	Administração	14.607.428,21
06	Segurança Pública	1.100.000,00
08	Assistência Social	7.260.365,09
09	Previdência Social	4.509.422,74
10	Saúde	47.277.309,01
11	Trabalho	15.900,00
12	Educação	97.962.997,51
13	Cultura	1.091.440,36
15	Urbanismo	6.645.504,77
16	Habitação	804.591,66
17	Saneamento	3.356.547,46
18	Gestão Ambiental	942.419,78
20	Agricultura	2.138.488,00
25	Energia	750.135,81
26	Transporte	5.631.834,88
27	Desporto e Lazer	1.331.723,47
28	Encargos Especiais	1.383.638,00
99	Reserva de Contingência	595.269,16
TOTAL		194.293.271,88

# PREFEITURA MUNICIPAL DE SANTA LUZIA

AV. NAGIB HAICKEL S/N

08191001/0001-47

Exercício 2021

## RECEITA PREVISTA

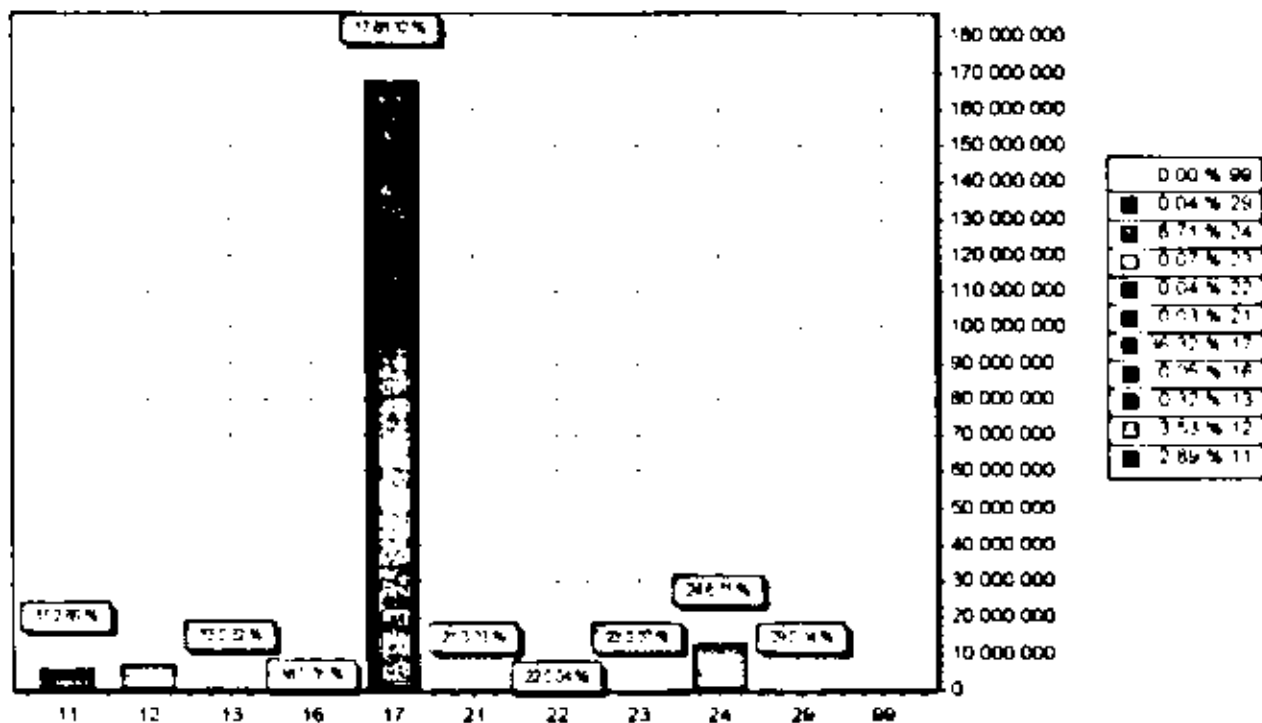

CODIGO		PREVISTO
11	IMPOSTOS, TAXAS E CONTRIBUIÇÕES DE MELHORIA	5.846.000,07
12	CONTRIBUIÇÕES	6.067.705,42
13	RECEITA PATRIMONIAL	6.183.000,00
16	RECEITA DE SERVIÇOS	91.000,00
17	TRANSFERÊNCIAS CORRENTES	1.677.773.378,55
21	OPERAÇÕES DE CRÉDITO	50.217,40
22	ALIENAÇÃO DE BENS	75.126,17
23	AMORTIZAÇÃO DE EMPRÉSTIMOS	142.181,94
24	TRANSFERÊNCIAS DE CAPITAL	13.029.618,00
29	OUTRAS RECEITAS DE CAPITAL	86.728,90
99	RECURSOS ARRECADADOS EM EXERCÍCIOS ANTERIORES	
TOTAL		194.293.271,88